Disney COMICS

Nº 38

Abril

Disney BIG

R$ 15,00

ISSN 2176-4794 38

Scan Néia e João

300 PÁGINAS DE QUADRINHOS

Disney COMICS

Nº 38

Abril

Disney BIG

R$ 15,00

ISSN 2316-9478

300 PÁGINAS DE QUADRINHOS

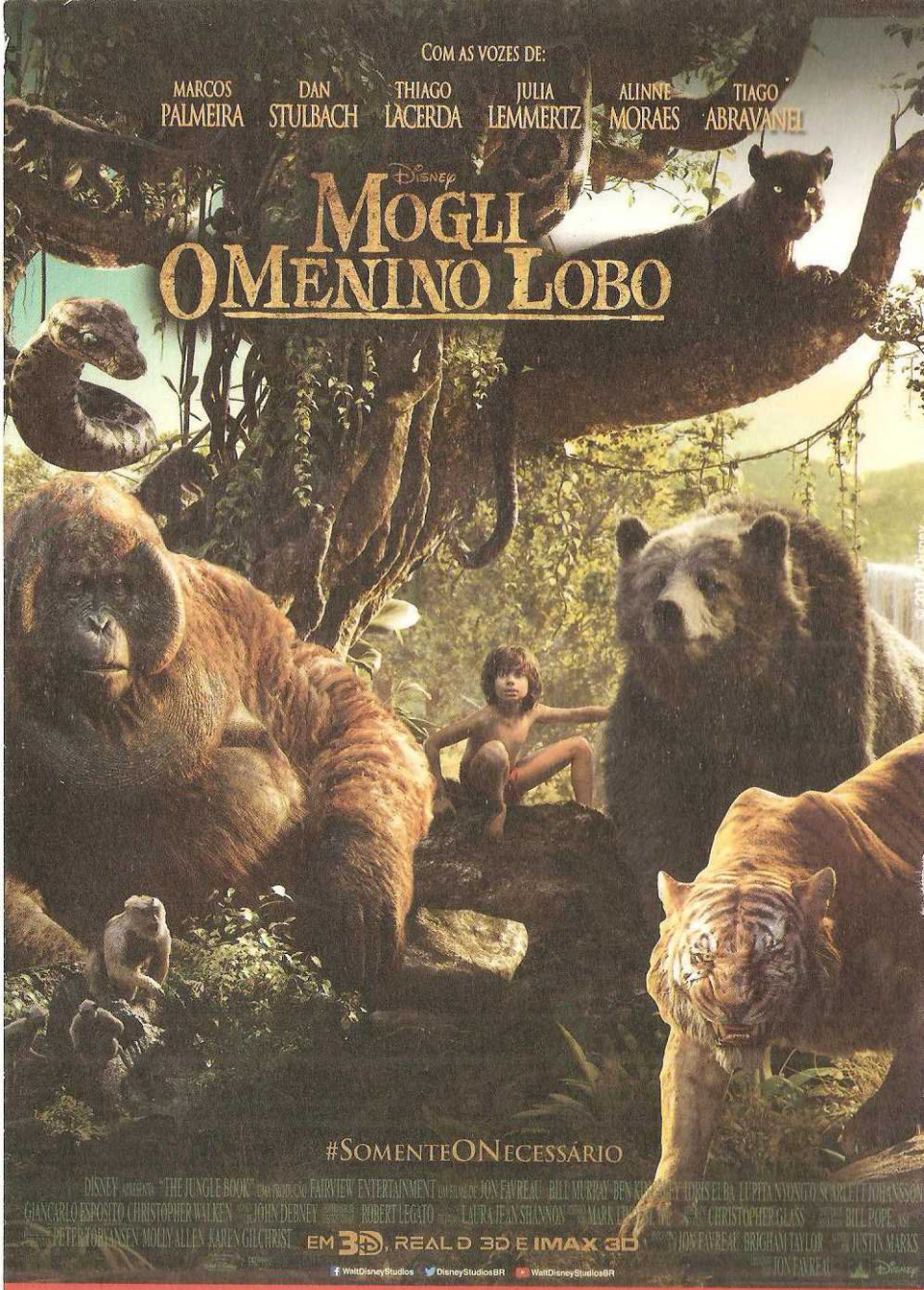

14 DE ABRIL NOS CINEMAS

Disney
BIG

Sumário

Pesquisa e seleção de histórias: Paulo Maffia

O Raio Negro **07**
Roteiro: Francesco Artibani • Desenhos: Lorenzo Pastrovicchio
Publicada originalmente na Itália em 2015 e inédita no Brasil
O Superpato é transportado para uma realidade paralela onde enfrenta uma raça alienígena. Antes de ler a HQ, confira na página 6 a matéria que explica este universo do Superpato, que é diferente daquele que você conhece!

Um Osso pro Pluto **182**
Argumento: Neville Jaso • Roteiro: George Bea • Desenhos: Fernando Güel
Publicada originalmente na Dinamarca em 1987 e pela primeira vez no Brasil em 1989
Pluto vai se metendo em uma série de desventuras com o objetivo de conquistar um osso, até que se depara com algo maior do que ele pode abocanhar.

O Hipnotizador **187**
Roteiro: Paul Halas • Desenhos: Vicar
Publicada originalmente na Dinamarca em 2003 e uma única vez no Brasil em 2004
Durante um show de talentos, Donald hipnotiza Margarida e ela passa a achar que é um chimpanzé.

Sucesso pela Metade **199**
Roteiro: Gorm Transgaard • Desenhos: Maria José Sánchez Núñez
Publicada originalmente na Dinamarca em 1999 e uma única vez no Brasil em 2000
Os Metralhas inventam um teletransporte para poder entrar e sair de cofres de bancos sem precisar arrombá-los. Mas o plano vai bem só até a... metade.

Que Presente É Esse? **207**
Desenhos: Irineu Soares Rodrigues
Publicada originalmente no Brasil em 1987
Zé Carioca persegue Nestor para descobrir quem vai ganhar o presente que o amigo está carregando.

O Rei do Jogo **211**
Roteiro: Per Hedman • Desenhos: César Ferioli Pelaez
Publicada originalmente na Dinamarca em 2000 e uma única vez no Brasil em 2001
Mickey e Pateta são sequestrados por um homem fanático por jogos.
E o vilão só pretende libertá-los se for derrotado em uma partida.

Cupido Ruim de Arvo **221**
Roteiro: Gérson L. B. Teixeira • Desenhos: Irineu S. Rodrigues • Arte-Final: Acácio Ramos
Publicada originalmente no Brasil em 1987
Um sobrinho do Urtigão ajuda o tio a conseguir um encontro romântico com a filha do vizinho, mas as coisas não saem como planejadas...

Confundindo a Confusão **229**
Roteiro: Ed Nofziger • Desenhos: Jaime Diaz Studio
Produzida originalmente nos EUA em 1988 e publicada pela primeira vez no Brasil no mesmo ano
Meio sem querer, Tico e Teco colocam Donald em uma tremenda enrascada no parque de Patópolis.

Torta de Maçã **233**
Roteiro: Gaja Arrighin • Desenhos: Massimiliano Lucania
Publicada originalmente na Itália em 2001 e uma única vez no Brasil no ano seguinte
Vovó Donalda sofre um acidente e fica impossibilitada de entregar uma torta a um amigo. E o único candidato para a missão é o esfomeado Gansolino.

Segredos de Secretária: Dedicação Total **237**
Roteiro: Paola Mulazzi • Desenhos: Alessandro Gottardo
Publicada originalmente na Itália em 2000 e uma única vez no Brasil no ano seguinte
Dona Cotinha, a secretária do Tio Patinhas, anda se esforçando mais do que o habitual para realizar suas tarefas. Qual será o motivo?

Um Golpe Gigantesco **245**
Roteiro: Vic Lockman • Desenhos: Pete Alvarado • Arte-Final: Bill Wright
Publicada originalmente nos EUA em 1978 e pela primeira vez no Brasil em 1981
Bandidos enganam o Superpateta e fazem o herói pensar que foi encolhido para o tamanho de um inseto.

Agricultores Perigosos **255**
Roteiro: Rodolfo Cimino • Desenhos: Pier Paolo Rovero
Publicada originalmente na Itália em 2002 e uma única vez no Brasil no ano seguinte
Depois de prejudicar toda a colheita de Patópolis, Donald e Peninha são condenados a trabalhar em uma ilha remota.

Os Alienados **262**
Desenhos: Eli Marcos M. Leon
Publicada originalmente no Brasil em 1999
Zé Carioca é abduzido por alienígenas que visitam a Vila Xurupita a bordo de uma espaçonave em forma de... pandeiro?

O Segredo dos Antigos Incas **274**
Roteiro: Carl Fallberg • Desenhos: Paul Murry
Publicada originalmente nos EUA em 1963 e pela primeira vez no Brasil no ano seguinte
Mickey e Pateta viajam ao Peru para ajudar um amigo a encontrar o tesouro perdido dos incas escondido nos Andes.

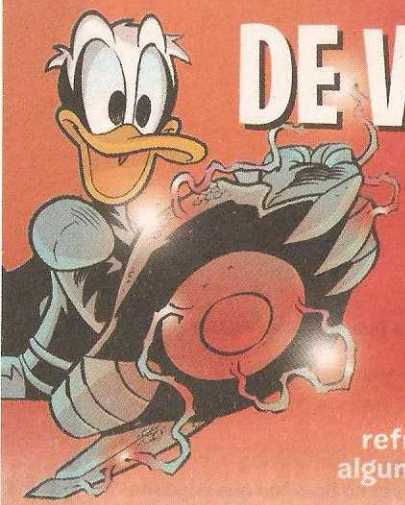

DE VOLTA PARA O FUTURO

Antes de mergulhar em mais uma história do universo de *Superpato – Novas Aventuras*, vamos refrescar sua memória com alguns detalhes importantes!

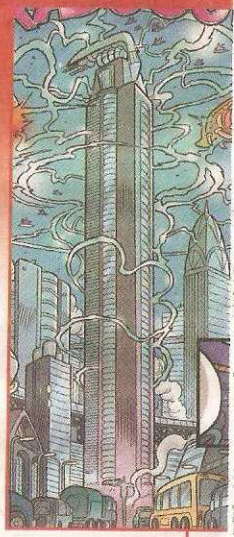

Em 1996, as histórias do Superpato, personagem criado originalmente em 1969, ganharam uma extraordinária versão futurista. A série *Superpato – Novas Aventuras*, livremente inspirada nas narrativas de ficção científica da Marvel, apresenta o herói na Patópolis do século 23, uma megaconcentração urbana repleta de arranha-céus e ameaçada por alienígenas. O projeto de renovação do alter ego do Donald, conduzido por autores italianos como Tito Faraci, visava a alcançar um público mais maduro, habituado a HQs ricamente elaboradas do ponto de vista gráfico e contadas em ritmo semelhante ao do atual cinema de ação.

Nesse mundo do amanhã, o Superpato tem como base um andar oculto da Ducklair Tower, edifício de 150 níveis onde a tecnologia de ponta reina absoluta. Seu fiel escudeiro é **Um**, unidade de inteligência artificial projetada por **Everett Ducklair**, um gênio milionário com personalidade forte e intenções nobres (que se afastou da civilização para meditar num mosteiro isolado). **Um** também fornece armas e equipamentos ao justiceiro. Após o sumiço do magnata, Tio Patinhas compra a Ducklair Tower e aluga parte dela para o Canal OO, emissora de TV na qual trabalham **Angus Fangus**, repórter de ética questionável, e **Lyla**, jornalista que acaba virando uma parceira do herói. Os principais antagonistas do Superpato na série são os evronianos, guerreiros extraterrestres que querem usar a Terra como fonte de energia.

O Raio Negro, que você lê a seguir, é a nova saga da série futurista e dá sequência aos eventos narrados em *Poder e Potência*, HQ publicada em MEGA DISNEY 7. Eis o resumo da ópera: o planeta foi subjugado pelas tropas evronianas do **Imperador Grrodon**, mas Superpato tem a chance de salvar a Terra. Com o apoio de uma arrogante inteligência artificial que substitui **Um** e equipamentos ultramodernos – até para os padrões do século 23 –, o herói consegue derrotar os invasores. Para isso, porém, é obrigado a acionar uma arma secreta, o botão apocalíptico da Câmara Ômega, que erradica os inimigos, mas, simultaneamente, varre do mapa a Ducklair Tower. Mas o que se passa no abismo subterrâneo que sobrou no lugar do edifício? É o que você vai descobrir agora!

ELE MENTE PRA MÃE! ACHO MELHOR PRENDER O CARA!
VOCÊ NÃO O RECONHECEU? É *ANGUS FANGUS*, O SUJEITO DA TELEVISÃO!
PERIGO
POR FAVOR, MAMÃE! NÓS JÁ CONVERSAMOS A RESPEITO! A OFERTA DA KIWINETWORK ERA BOA, MAS A DO CANAL OO ERA ÓTIMA! FOI SÓ POR ISSO QUE EU VOLTEI!
PERIGO
ESTA É A GRANDE CHANCE QUE EU ESPERAVA! TENHO UM SALÁRIO SUCULENTO, UMA SALA TODA MINHA E ATÉ ASSISTENTES! E LOGO ESCREVEREI UM LIVRO!
ROMANCE, NADA! SERÁ A AUTOBIOGRAFIA DO JORNALISTA CORAJOSO QUE VOCÊ VIU AO VIVO NA *INVASÃO EVRONIANA!*
CLARO QUE CONHECE! *SOU EU, MAMÃE!*
VIREI *CELEBRIDADE* E... HÃ? NÃO, NÃO TROQUEI DE CAMISA! NÃO TENHO MAIS TEMPO PRA CERTAS COISAS!

A SORTE NÃO TEM NADA COM ISSO! POR QUE NÃO EXPERIMENTA DIZER ALGO CONSTRUTIVO DE VEZ EM QUANDO? SERIA UMA EXPERIÊNCIA NOVA!
PERIGO
ESTAR NO LUGAR CERTO NA HORA CERTA É A PREMISSA BÁSICA DO BOM REPÓRTER! É TÃO DIFÍCIL DAR PARABÉNS?
ALÔ, MAMÃE? ALÔ?
CRACKLE KRAK
SHHHHH
KRAK KRRR KZZZZ
BRRRRRROOOOOOOMMMMM
BRRROOOOOOOMMMMMM

KRUUUUMBLE
UHOOOOOOOO
UAAARGH!
!!!RC!
A-ALÔ, MAMÃE? NÃO, EU NÃO DESLIGUEI! CAIU A LINHA! E NÃO, EU NÃO ESTOU BRAVO! JURO! COMO É QUE É?

OBRIGADO! EU TAMBÉM AMO VOCÊ! É, PENSANDO BEM, NÃO POSSO TIRAR SUA RAZÃO QUANDO DIZ QUE...
...EU SOU UM HOMEM DE SORTE!
O QUE ACONTECEU NO POÇO DA DUCKLAIR TOWER? A RESPOSTA ESTÁ NO FUNDO DA CRATERA! ENTÃO, PREPARE-SE PARA DESCER E CONFERIR! EM SEGUIDA...
Walt Disney
O RAIO NEGRO
PRÓLOGO

OS RUÍDOS ESTÃO CADA VEZ MAIS PRÓXIMOS! QUEDAS PESADAS, GRITOS FURIOSOS E, POR FIM, AQUELA VOZ GÉLIDA QUE VOLTA TODA NOITE...
KRANG
NÃO DÁ MAIS TEMPO, SUPERPATO!
APERTE AQUELE BOTÃO! DESTRUA A TORRE!
O QUE HOUVE DEPOIS?
CLACK
FOI UMA ESCOLHA DIFÍCIL!
UM AMIGO REGRESSOU!

E AÍ? O QUE MAIS?
BOOOM
GRANDE EVRON! O PATO DESAPARECEU!
SOU EU DE NOVO! VENHAM PRA FRENTE E COMBATAM! SERÁ A ÚLTIMA COISA QUE FARÃO, EMBORA LUTEM COM HONRA...
ZZRÁK
ZZAX
...PORQUE NINGUÉM VAI SAIR DAQUI!
O QUE ESTÁ ACONTECENDO?
É UMA ARMADILHA! RÁPIDO, VAMOS EMBORA!

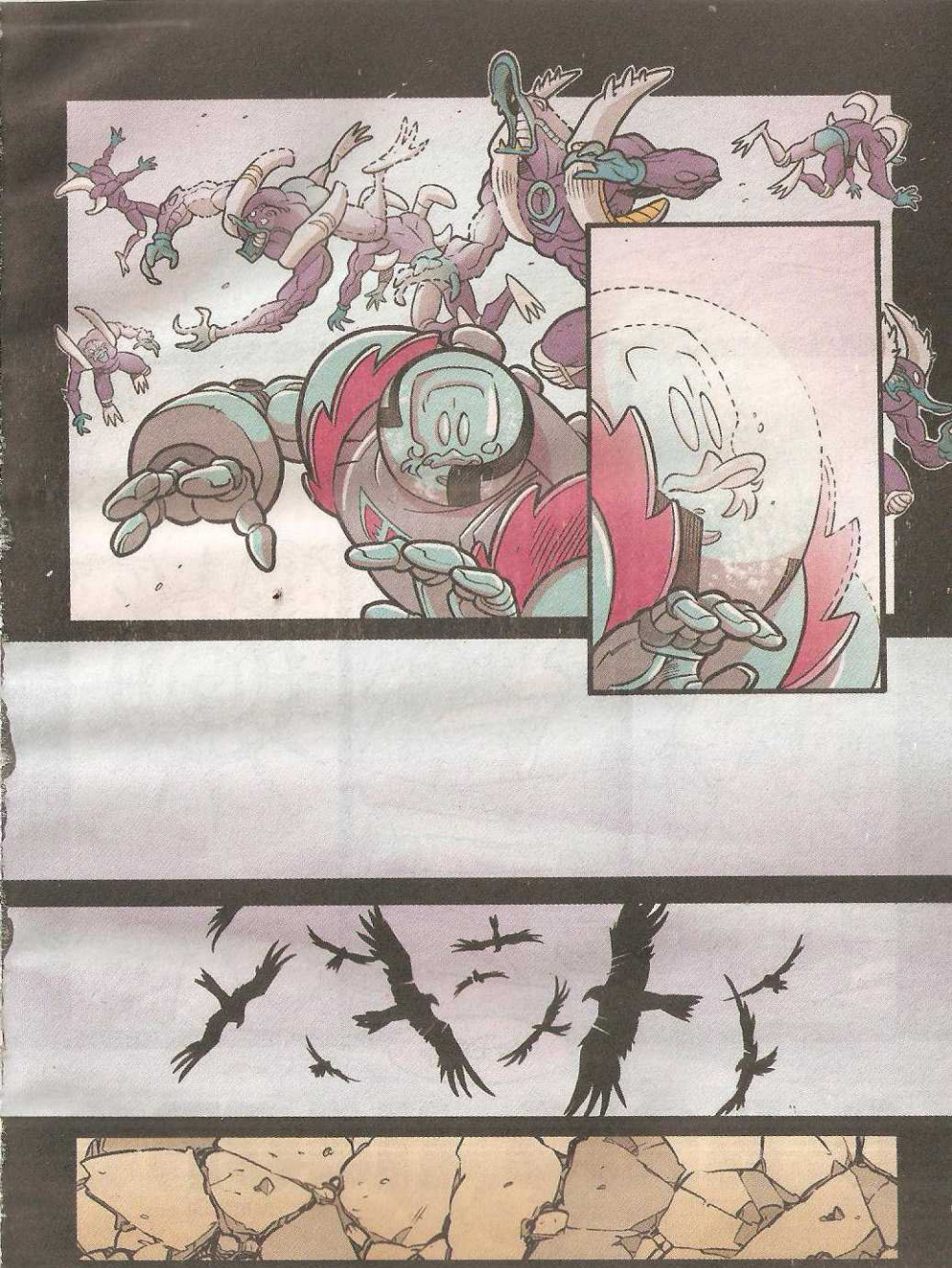

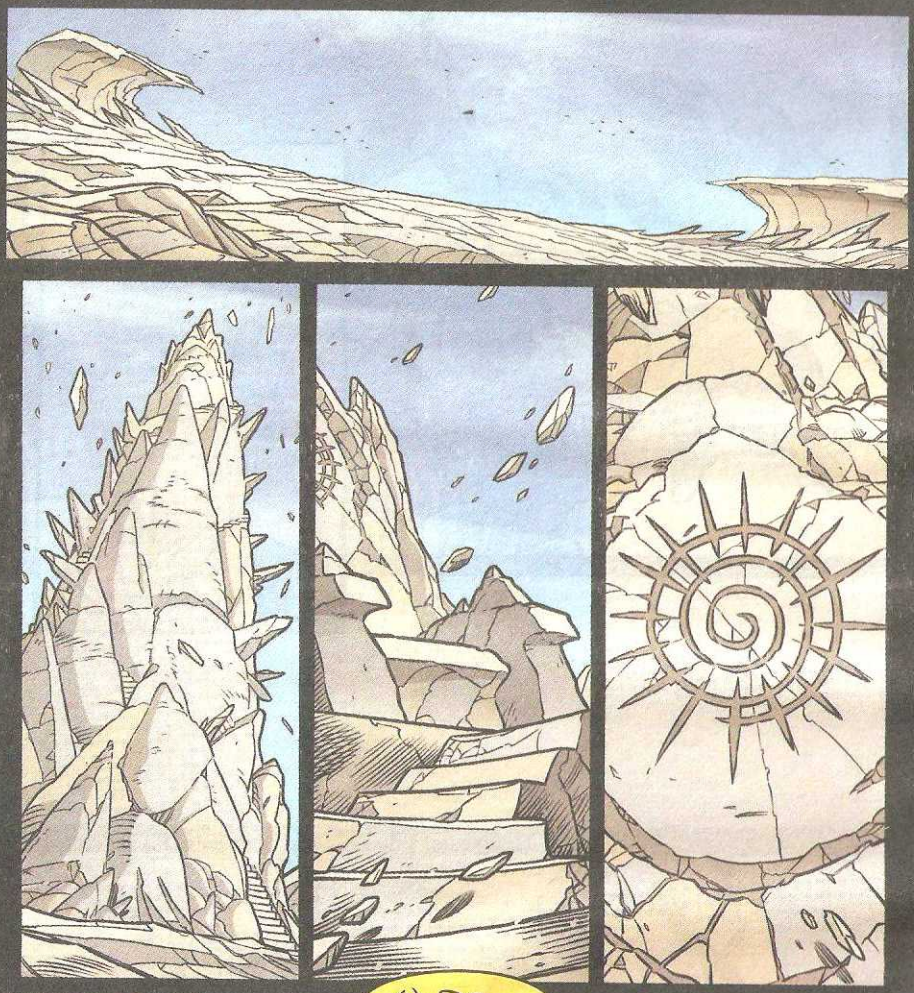

Walt Disney

O RAIO NEGRO

PARTE UM

URGH... AQUELE SONHO OUTRA VEZ!
DESDE QUE VOLTEI A SER SUPERPATO, NÃO DURMO TRANQUILO! TODA NOITE TENHO O MESMO PESADELO! FORAM MUITAS EMOÇÕES FORTES NAS ÚLTIMAS SEMANAS...
ALIENS, CIENTISTAS DOIDOS E VIAGENS NO TEMPO! TALVEZ EU DEVESSE TER RECOMEÇADO COM ALGO MAIS SIMPLES! MAS, SE HÁ UMA COISA QUE EU JÁ ENTENDI...
...É QUE, PRO SUPERPATO, NADA É SIMPLES!

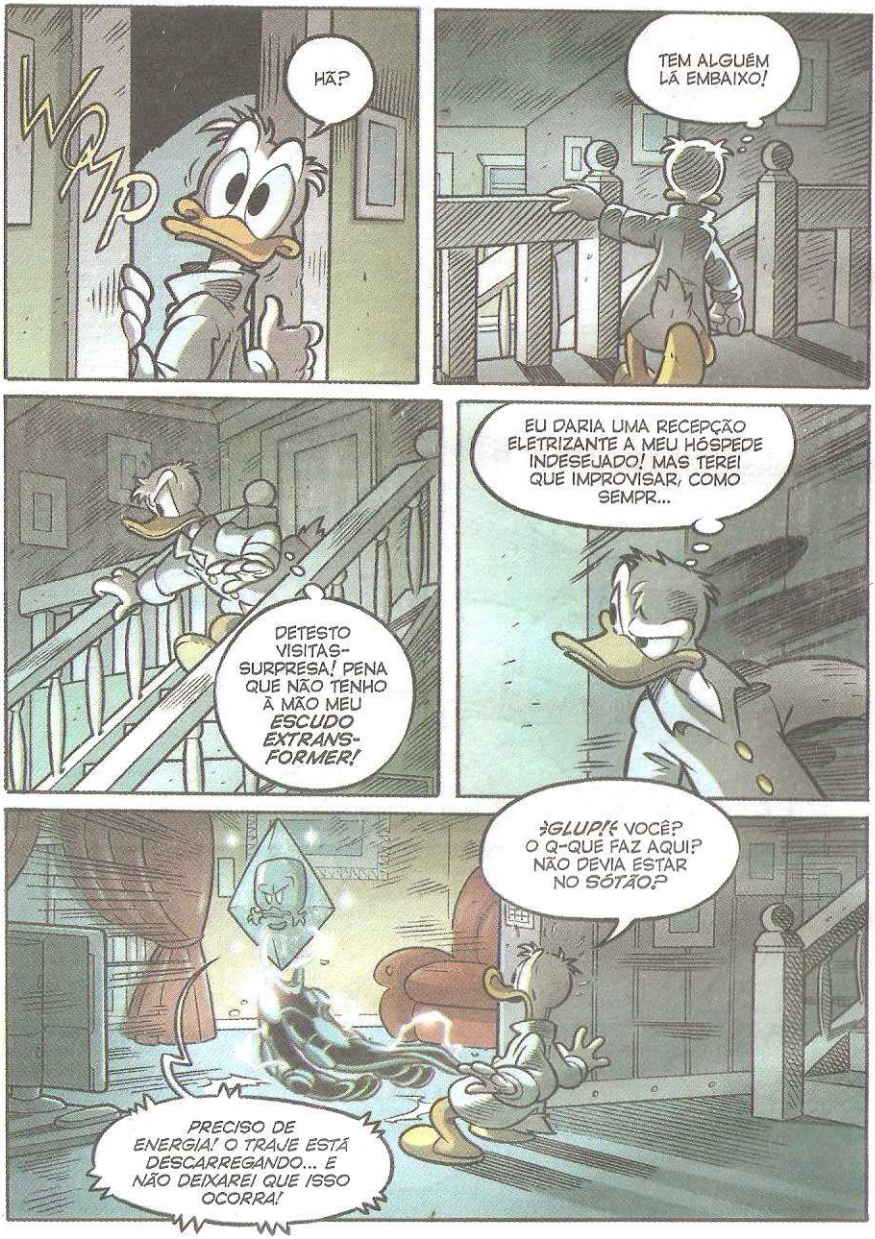
WAP
HÃ?
TEM ALGUÉM LÁ EMBAIXO!
DETESTO VISITAS-SURPRESA! PENA QUE NÃO TENHO À MÃO MEU ESCUDO EXTRANS-FORMER!
EU DARIA UMA RECEPÇÃO ELETRIZANTE A MEU HÓSPEDE INDESEJADO! MAS TERE! QUE IMPROVISAR, COMO SEMPR...
¿GLUP!? VOCÊ? O Q-QUE FAZ AQUI? NÃO DEVIA ESTAR NO SÓTÃO?
PRECISO DE ENERGIA! O TRAJE ESTÁ DESCARREGANDO... E NÃO DEIXAREI QUE ISSO OCORRA!

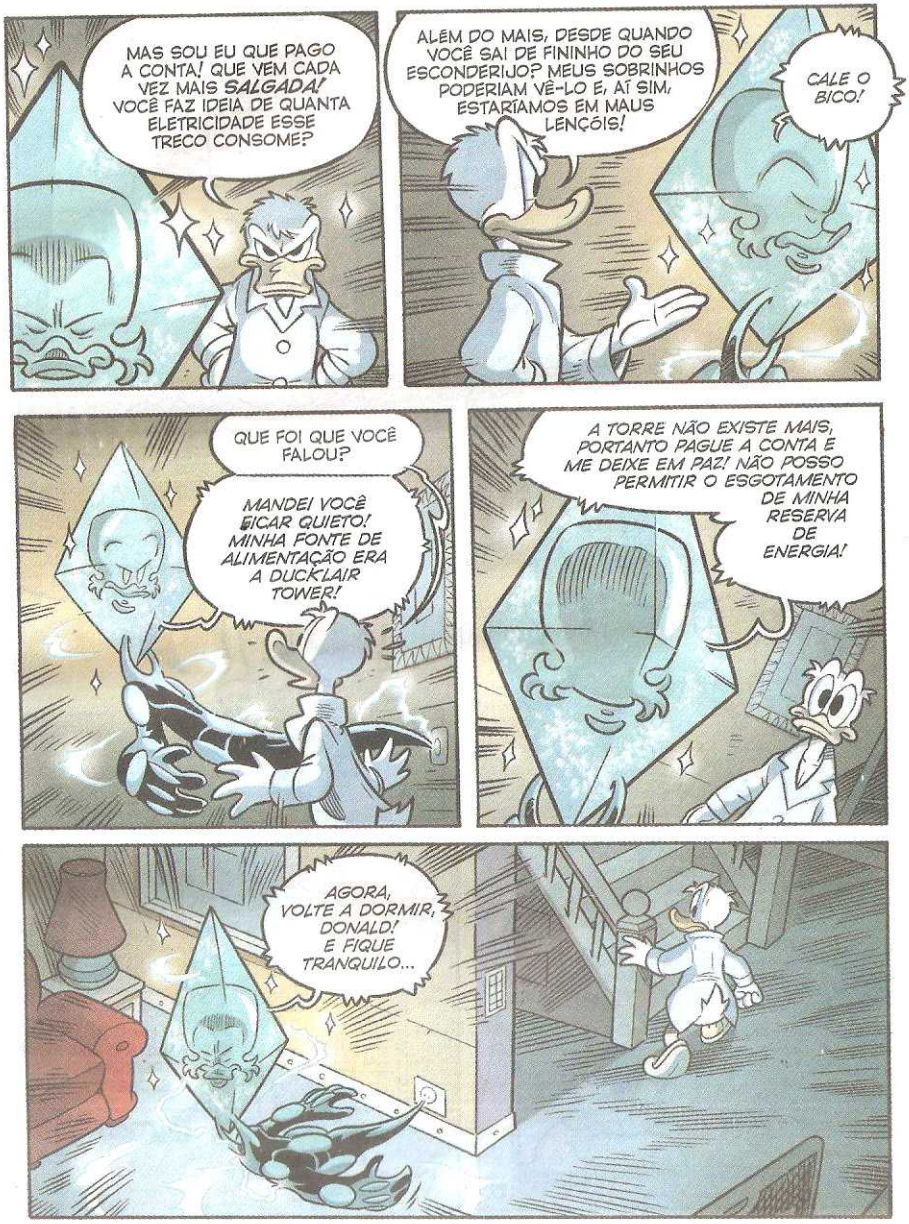
MAS SOU EU QUE PAGO A CONTA! QUE VEM CADA VEZ MAIS SALGADA! VOCÊ FAZ IDEIA DE QUANTA ELETRICIDADE ESSE TRECO CONSOME?
ALÉM DO MAIS, DESDE QUANDO VOCÊ SAI DE FININHO DO SEU ESCONDERIJO? MEUS SOBRINHOS PODERIAM VÊ-LO E, AÍ SIM, ESTARÍAMOS EM MAUS LENÇÓIS!
CALE O BICO!
QUE FOI QUE VOCÊ FALOU?
MANDEI VOCÊ FICAR QUIETO! MINHA FONTE DE ALIMENTAÇÃO ERA A DUCKLAIR TOWER!
A TORRE NÃO EXISTE MAIS, PORTANTO PAGUE A CONTA E ME DEIXE EM PAZ! NÃO POSSO PERMITIR O ESGOTAMENTO DE MINHA RESERVA DE ENERGIA!
AGORA, VOLTE A DORMIR, DONALD! E FIQUE TRANQUILO...

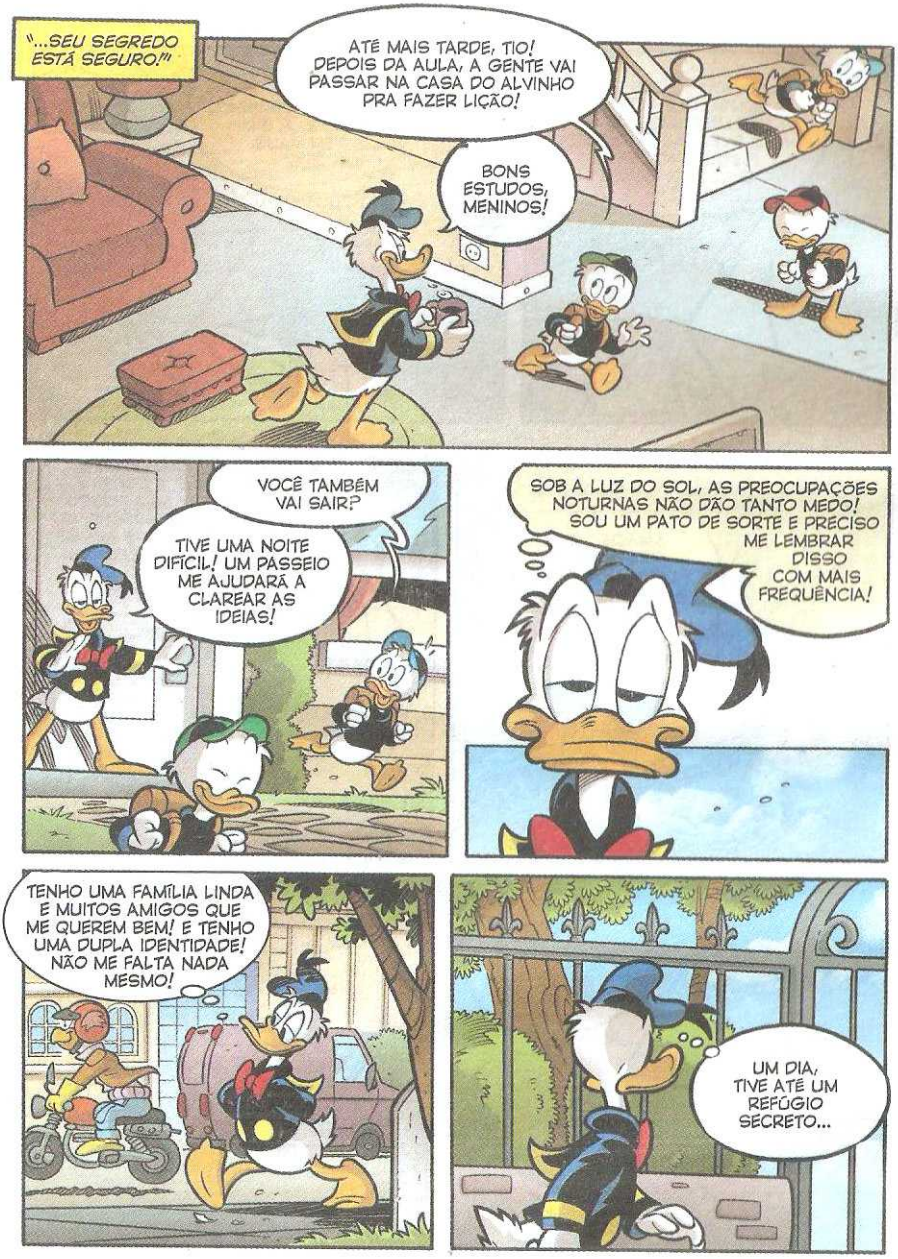
"...SEU SEGREDO ESTÁ SEGURO!"
ATÉ MAIS TARDE, TIO! DEPOIS DA AULA, A GENTE VAI PASSAR NA CASA DO ALVINHO PRA FAZER LIÇÃO!
BONS ESTUDOS, MENINOS!
VOCÊ TAMBÉM VAI SAIR?
TIVE UMA NOITE DIFÍCIL! UM PASSEIO ME AJUDARÁ A CLAREAR AS IDEIAS!
SOB A LUZ DO SOL, AS PREOCUPAÇÕES NOTURNAS NÃO DÃO TANTO MEDO! SOU UM PATO DE SORTE E PRECISO ME LEMBRAR DISSO COM MAIS FREQUÊNCIA!
TENHO UMA FAMÍLIA LINDA E MUITOS AMIGOS QUE ME QUEREM BEM! E TENHO UMA DUPLA IDENTIDADE! NÃO ME FALTA NADA MESMO!
UM DIA, TIVE ATÉ UM REFÚGIO SECRETO...

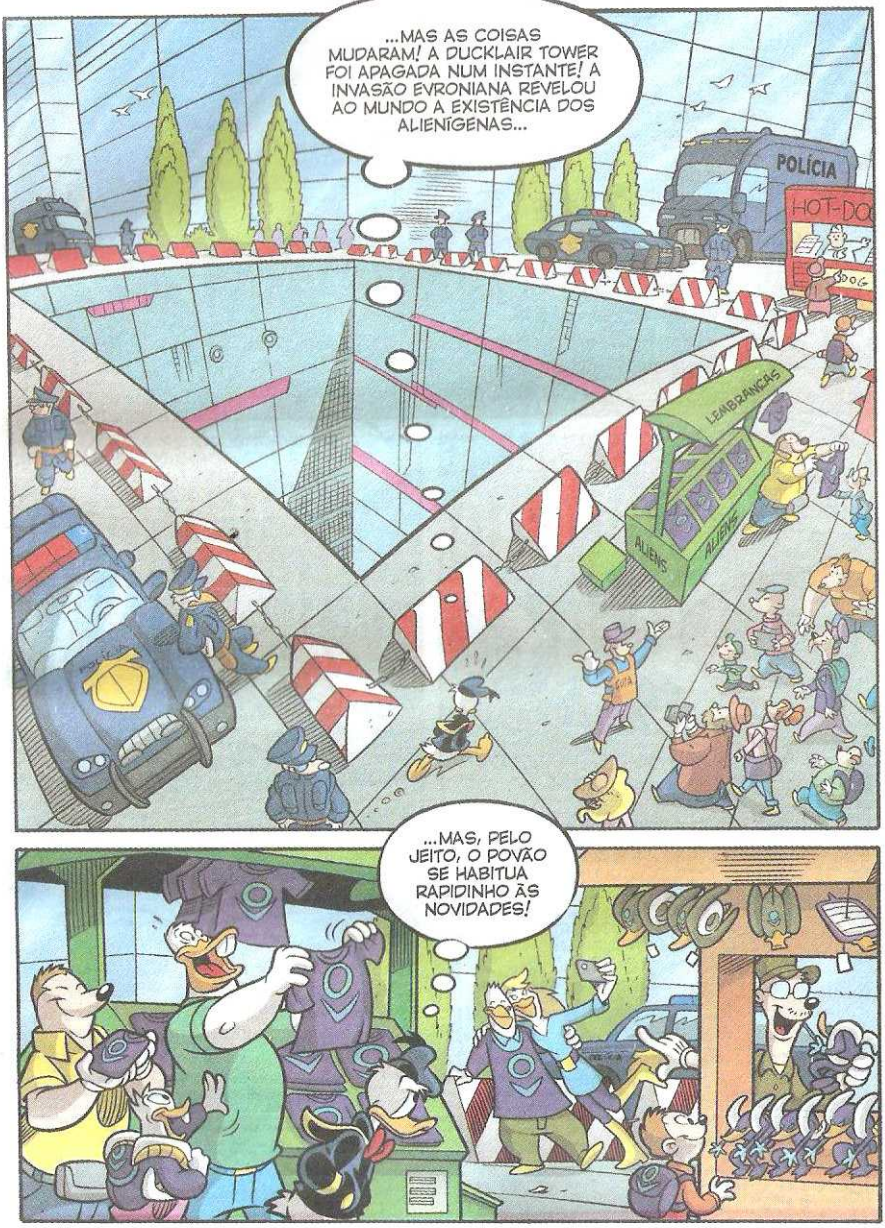
...MAS AS COISAS MUDARAM! A DUCKLAIR TOWER FOI APAGADA NUM INSTANTE! A INVASÃO EVRONIANA REVELOU AO MUNDO A EXISTÊNCIA DOS ALIENÍGENAS...
POLÍCIA
HOT-DO
LEMBRANÇAS
ALIENS
ALIENS
...MAS, PELO JEITO, O POVÃO SE HABITUA RAPIDINHO ÀS NOVIDADES!

APÓS O ATAQUE, PATÓPOLIS SE TORNOU MAIS POPULAR QUE NUNCA! UMA MECA QUE ATRAI TURISTAS, CIENTISTAS, CURIOSOS, GENTE SEM-NOÇÃO E OPORTUNISTAS DE TODO TIPO!
EVRON TOUR
OS EVRONIANOS ESTÃO ENTRE NÓS!
VENHA, GALERA! O VERDADEIRO EVRONSANDUBA ESTÁ AQUI!
QUAC! DO QUE SE TRATA?
EVRONSANDUBA
LIXO
UM EVRONBÚRGUER E DUAS FATIAS DE EVRONPÃO! POR 50 CENTAVOS A MAIS, O FREGUÊS LEVA MOLHO!
LANCHES EVRON
TIPO EVRONKETCHUP E EVRON-MOSTARDA, CERTO?
SE OS EVRONIANOS CONHECESSEM UM POUCO MELHOR OS TERRÁQUEOS, NÃO ESTARIAM TÃO ANSIOSOS PRA CONQUISTAR O PLANETA!
EVR
SAI PRA LÁÁÁÁ!
EI!

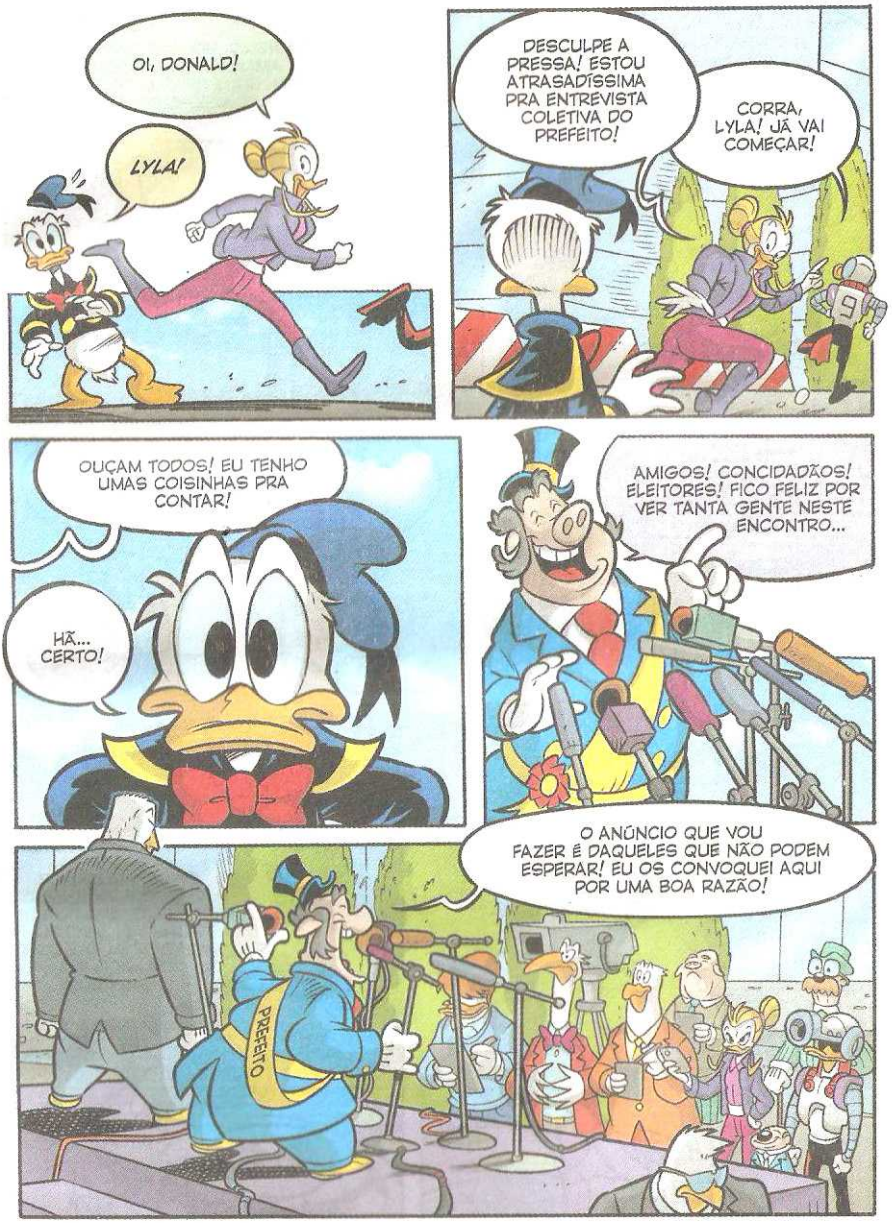
OI, DONALD!
LYLA!
DESCULPE A PRESSA! ESTOU ATRASADÍSSIMA PRA ENTREVISTA COLETIVA DO PREFEITO!
CORRA, LYLA! JÁ VAI COMEÇAR!
OUÇAM TODOS! EU TENHO UMAS COISINHAS PRA CONTAR!
HÃ... CERTO!
AMIGOS! CONCIDADÃOS! ELEITORES! FICO FELIZ POR VER TANTA GENTE NESTE ENCONTRO...
O ANÚNCIO QUE VOU FAZER É DAQUELES QUE NÃO PODEM ESPERAR! EU OS CONVOQUEI AQUI POR UMA BOA RAZÃO!
PREFEITO

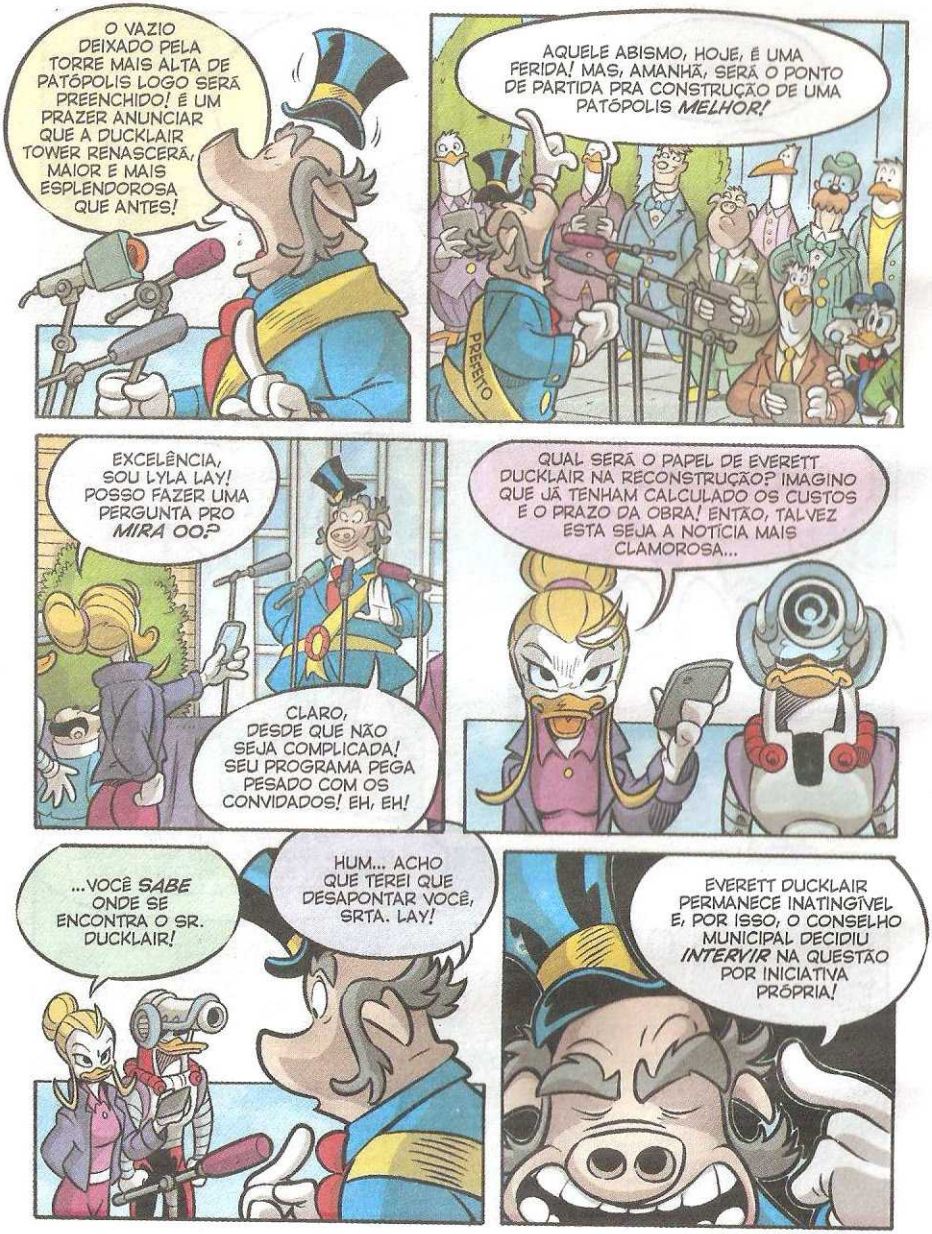
O VAZIO DEIXADO PELA TORRE MAIS ALTA DE PATÓPOLIS LOGO SERÁ PREENCHIDO! É UM PRAZER ANUNCIAR QUE A DUCKLAIR TOWER RENASCERÁ, MAIOR E MAIS ESPLENDOROSA QUE ANTES!
AQUELE ABISMO, HOJE, É UMA FERIDA! MAS, AMANHÃ, SERÁ O PONTO DE PARTIDA PRA CONSTRUÇÃO DE UMA PATÓPOLIS *MELHOR!*
PREFEITO
EXCELÊNCIA, SOU LYLA LAY! POSSO FAZER UMA PERGUNTA PRO *MIRA OO?*
CLARO, DESDE QUE NÃO SEJA COMPLICADA! SEU PROGRAMA PEGA PESADO COM OS CONVIDADOS! EH, EH!
QUAL SERÁ O PAPEL DE EVERETT DUCKLAIR NA RECONSTRUÇÃO? IMAGINO QUE JÁ TENHAM CALCULADO OS CUSTOS E O PRAZO DA OBRA! ENTÃO, TALVEZ ESTA SEJA A NOTÍCIA MAIS CLAMOROSA...
...VOCÊ *SABE* ONDE SE ENCONTRA O SR. DUCKLAIR!
HUM... ACHO QUE TEREI QUE DESAPONTAR VOCÊ, SRTA. LAY!
EVERETT DUCKLAIR PERMANECE INATINGÍVEL E, POR ISSO, O CONSELHO MUNICIPAL DECIDIU *INTERVIR* NA QUESTÃO POR INICIATIVA PRÓPRIA!

A CIDADE NÃO PODE ESPERAR PELA VOLTA DE EVERETT DUCKLAIR! O MUNDO NOS OBSERVA! PATÓPOLIS TORNOU-SE UM SÍMBOLO... E TEM O DEVER DE RECOLOCAR A TORRE EM SEU LUGAR!
MINHA ADMINISTRAÇÃO VAI FINANCIAR GRANDE PARTE DO TRABALHO! A OBRA SERÁ CONFIADA À EMPRESA QUE APRESENTAR O PROJETO MAIS...
NÃO SE ATREVA!
FORA DAQUI, NOVO-RICO!
STUNK
TUMP
O QUE ESTÁ ACONTECENDO?
OH-OH! ACHO QUE NÃO QUERO SABER...
VOLTE A COMER SEU CHAPÉU E DEIXE OS GRANDES AGIREM! AQUELA EMPREITADA SERÁ MINHA!
NEM PENSAR, SUA MÚMIA!
BIFF
SOCK
PAF

OLHE! É SEU TIO!
QUE TIO?
SENHORES, DOIS PILARES DA COMUNIDADE COMO VOCÊS NÃO PODEM DAR UM ESPETÁCULO TÃO INDIGNO! RECOMPONHAM-SE!
ELE COMEÇOU!
EU GARANTO QUE MINHA TORRE NÃO FICARÁ DEVENDO EM NADA PRA ORIGINAL!
E A MINHA CUSTARÁ 10% A MENOS DO QUE A DESSE CASCATEIRO!
PREFEI
ESSE É O MEU CHAPÉU! LADRÃO!
SUA CONCORRÊNCIA É DESLEAL! MISERÁVEL!
BING
SOCK
PE-M
THUD
COMO EU DIZIA... VAMOS AVALIAR TODOS OS PROJETOS E APENAS O MELHOR OCUPARÁ ESTA PRAÇA!
PREFEITO

SÃO SEMPRE ELES! NÃO MUDARÃO JAMAIS...
POR OUTRO LADO, EXISTE ALGUÉM QUE, PODENDO, CONSEGUE *PIORAR* MAIS E MAIS A CADA DIA!
É O *FANGUS!*
ME DÁ UM AUTÓGRAFO, *ANGUS?*
MAIS TARDE, PESSOAL! SEU JORNALISTA FAVORITO TEM UM *FURO* PRA DAR... E ELE NUNCA DEIXA UMA NOTÍCIA ESPERAR!
"ELE NUNCA DEIXA UMA NOTÍCIA ESPERAR!" GOSTEI! PODEMOS COLOCAR ISSO NO LIVRO!
AH! EM QUE PÉ ESTAMOS? O EDITOR QUER PUBLICÁ-LO EM UM MÊS! JÁ GASTEI O ADIANTAMENTO E VOCÊ NÃO ENTREGOU NEM SEQUER UMA LINHA!
E-ESTOU TERMINANDO A REVISÃO, SENHOR!
NÃO ENROLE, *ORVILLE!* EU CONHEÇO TODAS AS DESCULPAS PRA OCULTAR UM ATRASO! *MEU LIVRO TEM QUE IR PRA GRÁFICA!*

ESTÁ ESCREVENDO UM LIVRO, SEU FANGUS?
PODE APOSTAR, DOCINHO! SEM MEDO SERÁ SEU TÍTULO! VOU NARRAR O QUE ROLOU NA TERRÍVEL NOITE DA INVASÃO ALIENÍGENA... TAL QUAL EU A VI!
FUI O PRIMEIRO A ENCARAR OS EVRONIANOS E O ÚLTIMO A SAIR DA DUCKLAIR TOWER!
VAI VENDO...
COMO VOCÊ É CORAJOSO, SEU FANGUS!
MAS NÃO ME CHAME DE HERÓI! SOU APENAS UM CRONISTA QUE CUMPRE SEU DEVER!
ATÉ PRO ANGUS O ATAQUE DE EVRON VIROU UM BOM NEGÓCIO! PROGRAMAS, ENTREVISTAS, LIVROS... UMA MONTANHA DE MENTIRAS DEU FAMA A ELE!
E, AGORA, MÃOS À OBRA! TEMPO É DINHEIRO, SOBRETUDO QUANDO O CANAL OO PAGA! FALEI BEM, ZOE? IGH, IGH!
COMO SEMPRE, SR. FANGUS!

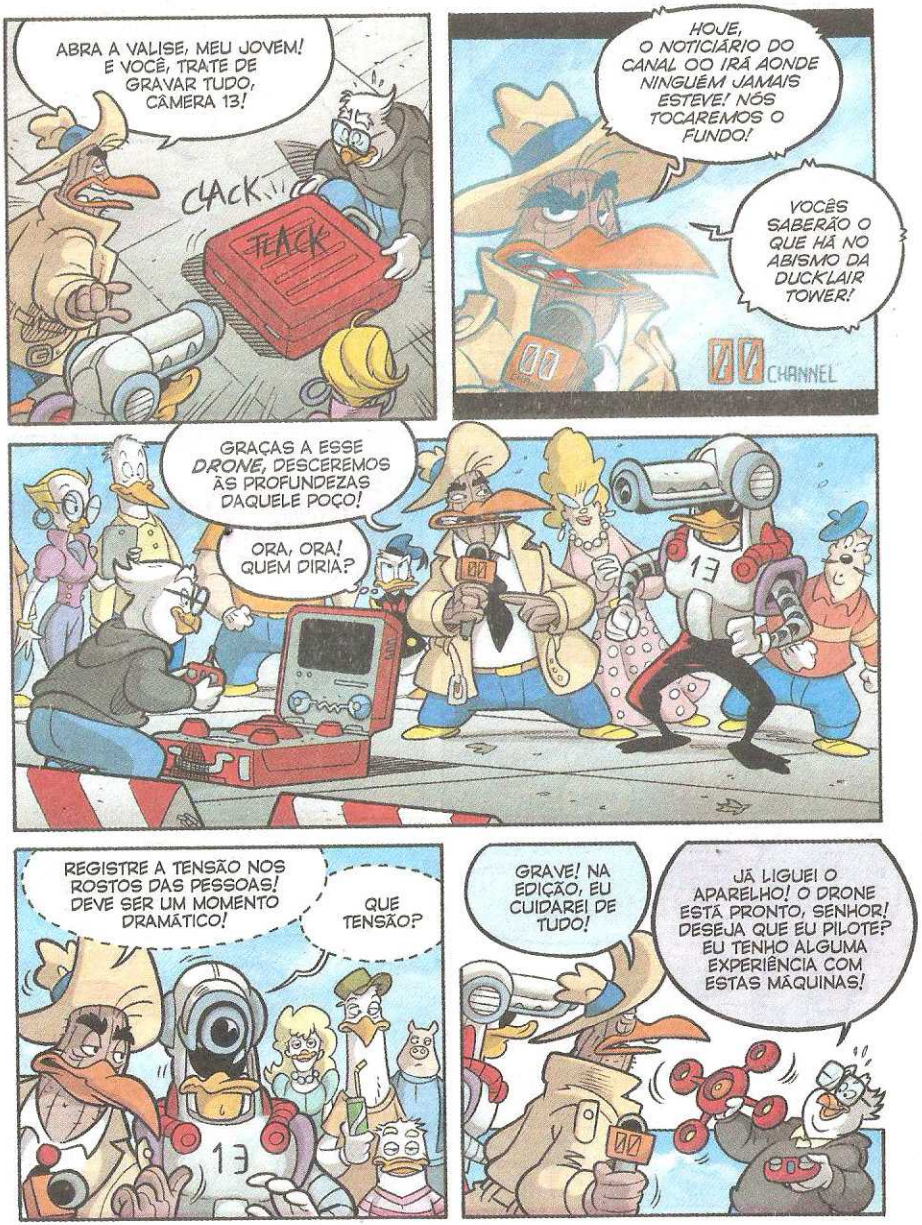
ABRA A VALISE, MEU JOVEM! E VOCÊ, TRATE DE GRAVAR TUDO, CÂMERA 13!
CLACK
CLACK
HOJE, O NOTICIÁRIO DO CANAL 00 IRÁ AONDE NINGUÉM JAMAIS ESTEVE! NÓS TOCAREMOS O FUNDO!
VOCÊS SABERÃO O QUE HÁ NO ABISMO DA DUCKLAIR TOWER!
00 CHANNEL
GRAÇAS A ESSE DRONE, DESCEREMOS ÀS PROFUNDEZAS DAQUELE POÇO!
ORA, ORA! QUEM DIRIA?
13
REGISTRE A TENSÃO NOS ROSTOS DAS PESSOAS! DEVE SER UM MOMENTO DRAMÁTICO!
QUE TENSÃO?
13
GRAVE! NA EDIÇÃO, EU CUIDAREI DE TUDO!
JÁ LIGUEI O APARELHO! O DRONE ESTÁ PRONTO, SENHOR! DESEJA QUE EU PILOTE? EU TENHO ALGUMA EXPERIÊNCIA COM ESTAS MÁQUINAS!

E DEIXAR PRA VOCÊ O MÉRITO DA DESCOBERTA? ME DÊ ISTO, BOBÃO! EU SEI MANOBRAR TRASTES ASSIM!
ZAFF
NÃO É PRECISO SER GÊNIO PRA FAZÊ-LO VOAR! NA INFÂNCIA, EU TIVE UM AVIÃOZINHO DE CONTROLE REMOTO!
VRRRRR
ZEEEOOOOOW
OPS!
UGH!
AAAURGH!
TOME!
!
OH, POBREZINHO! QUE FAREMOS, ANGUS?
O DE SEMPRE: PEGUE O NOME DO INFELIZ E ENVIE PRA ELE UM CESTINHO DE FRUTAS SECAS COM UM BILHETE DE CONDOLÊNCIAS! SEM ADMISSÃO DE CULPA, POR FAVOR!
QUANTO A VOCÊ, GUIE ESSA PORCARIA! E TOME CUIDADO PRA NÃO COMETER MAIS TOLICES!
VRRRRRRR

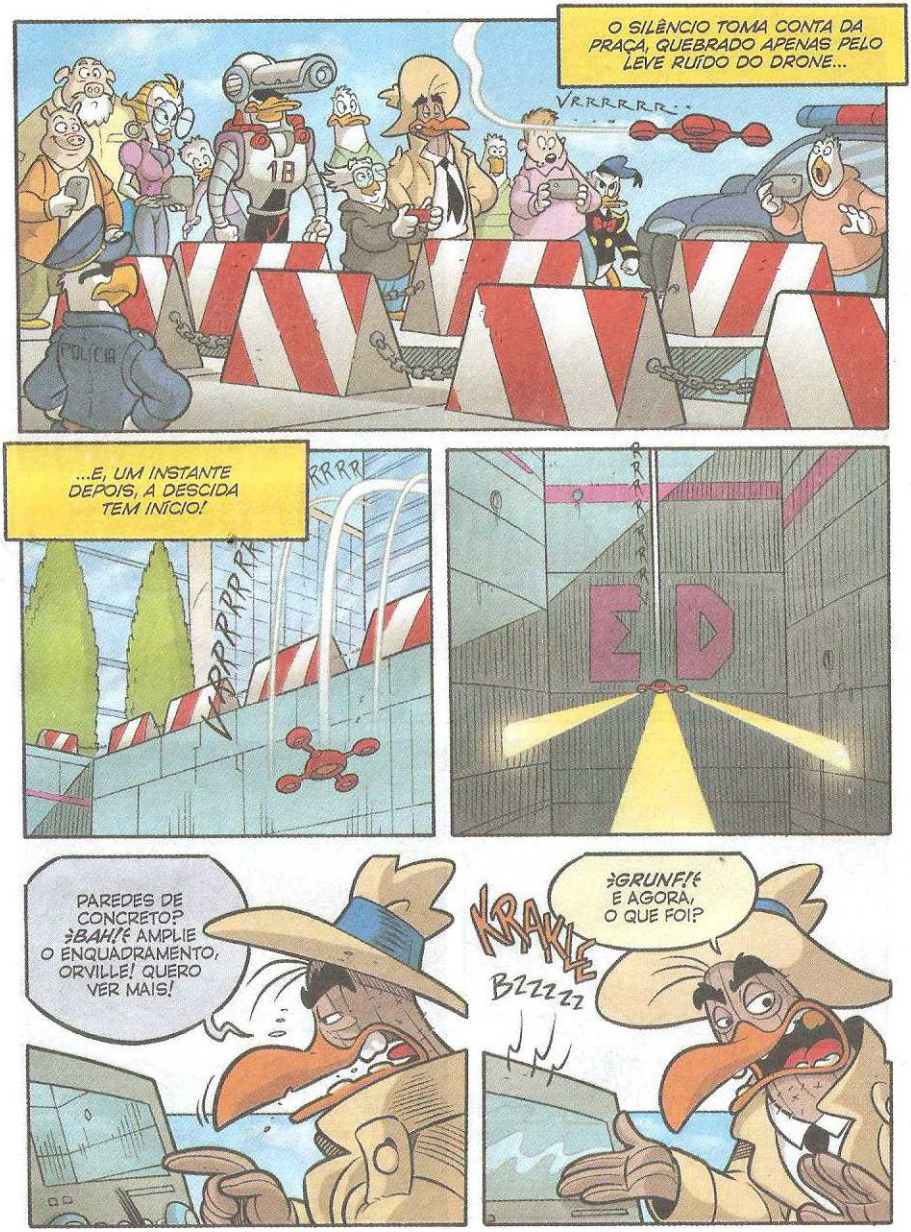
O SILÊNCIO TOMA CONTA DA PRAÇA, QUEBRADO APENAS PELO LEVE RUÍDO DO DRONE...
VRRRRRR...
POLÍCIA
...E, UM INSTANTE DEPOIS, A DESCIDA TEM INÍCIO!
RRRR
VRRRRRRR
RRRRRRRR
ED
PAREDES DE CONCRETO? ¿BAH!? AMPLIE O ENQUADRAMENTO, ORVILLE! QUERO VER MAIS!
KRAKE
BZZZZZ
¿GRUNF!? E AGORA, O QUE FOI?

VRRRRRR
shrrraaaazzz
KRRRZZZZ
WRA-ZZZAP
M-M-MALDIÇÃO, ORVILLE! FAÇA ALGUMA COISA!
PERDI O CONTATO, SENHOR! DEU SOBRECARGA NO SISTEMA! TALVEZ O DRONE TENHA BATIDO NUM FIO ELÉTRICO OU... TALVEZ...
SEI LÁ!
BZZZ
KRAKLE
ShKrrrz
KRRRZZZ
CRUNH

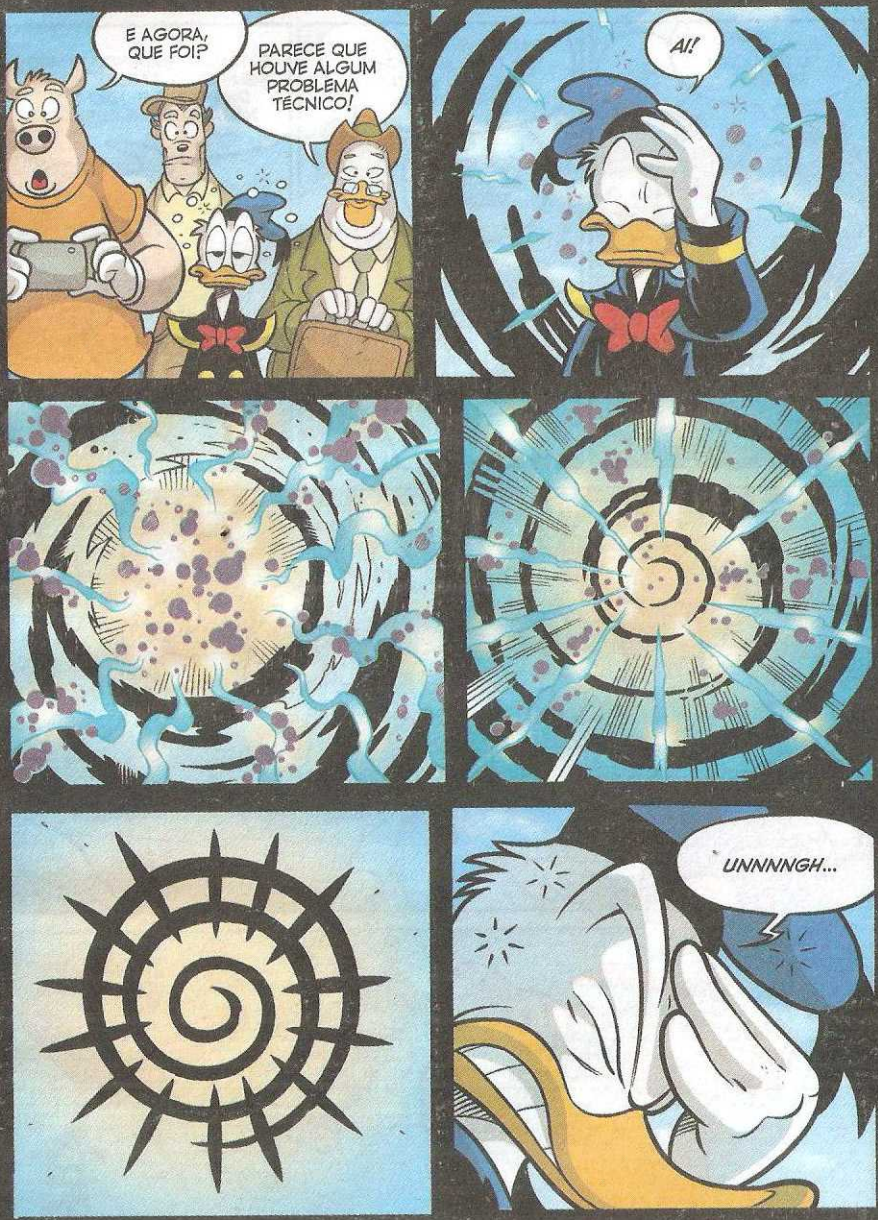
E AGORA, QUE FOI?
PARECE QUE HOUVE ALGUM PROBLEMA TÉCNICO!
AI!
UNNNNGH...

EI, AMIGO! TUDO BEM COM VOCÊ?
EU... HÃ...
SIM... TIVE UM POUCO DE TONTURA! ACHO QUE VOU VOLTAR PRA CASA...
BOA IDEIA! EU FAREI O MESMO!
ESTAMOS PERDENDO TEMPO AQUI! QUER SABER? NO FIM DAS CONTAS, NÃO TEM NADA NAQUELE BURACO!

ONDE FOI PARAR O CÉU?
POR QUE ESTÁ TÃO DISTANTE?
AQUI FORA! EU POSSO SENTIR!
NÃO!
SÃO ELES!
VEIO PRA ESTE LADO!
MEXA-SE!
JÁ VOU...
EU NÃO VOLTAREI PRA LÁ!

CRUNCH
NÃO VOLTAREI NUNCA MAIS!
KRUNG

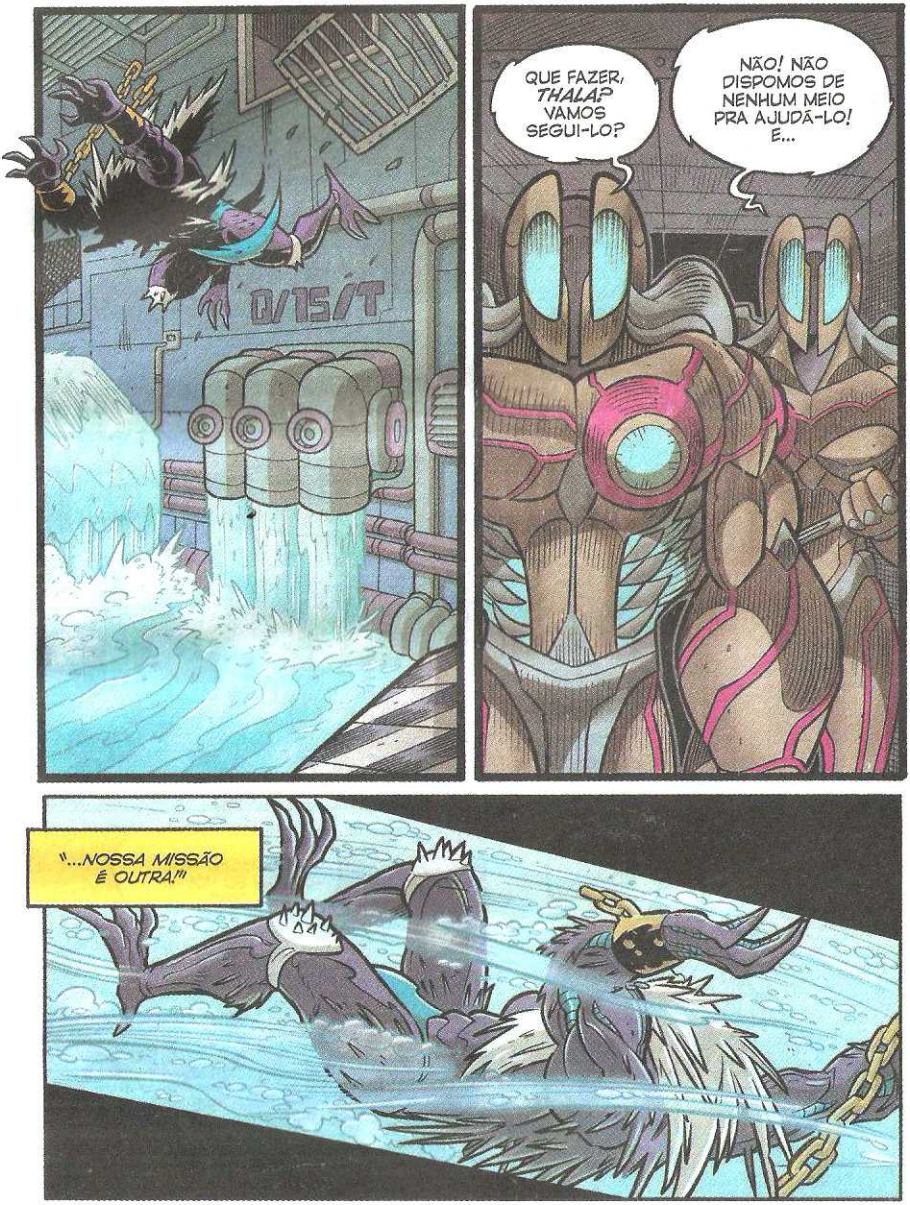
QUE FAZER, THALA? VAMOS SEGUI-LO?
NÃO! NÃO DISPOMOS DE NENHUM MEIO PRA AJUDÁ-LO! E...
"...NOSSA MISSÃO É OUTRA!"

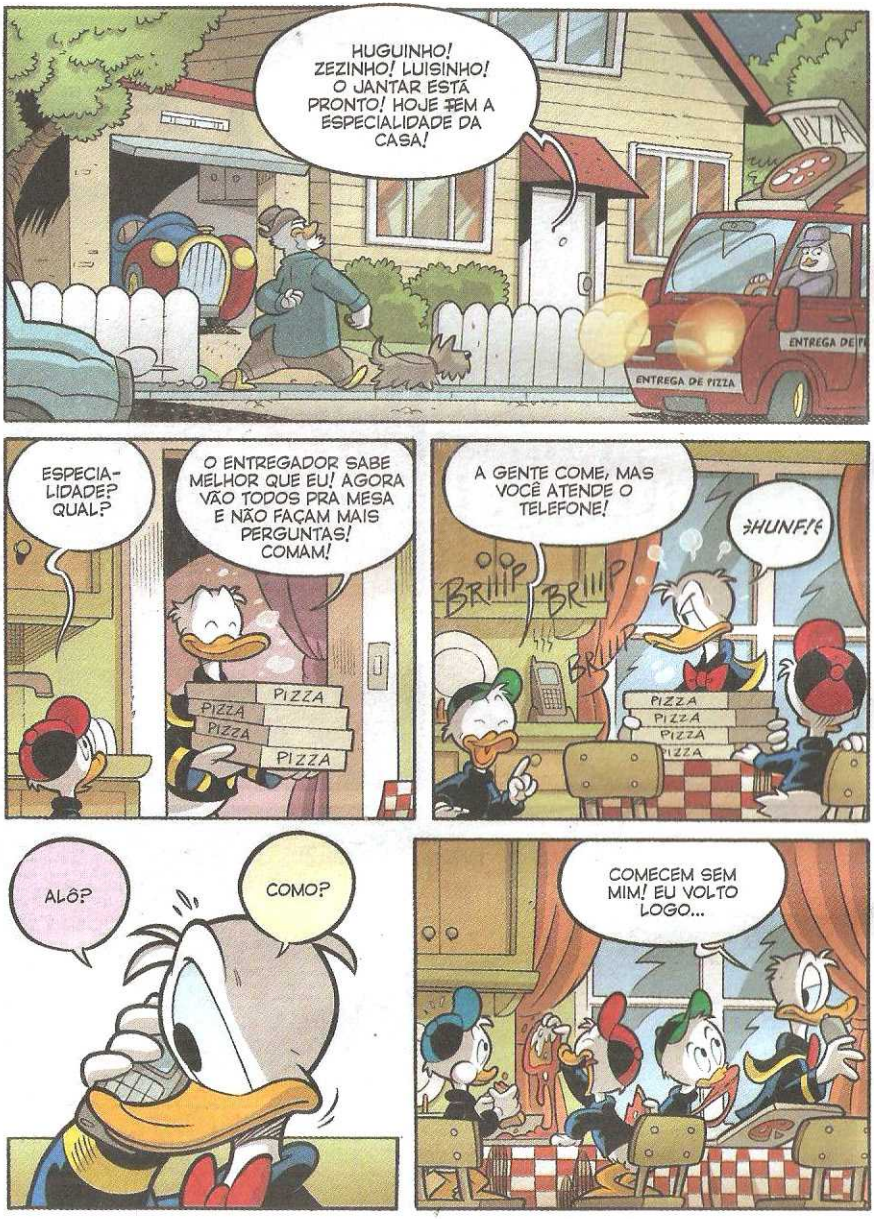
HUGUINHO! ZEZINHO! LUISINHO! O JANTAR ESTÁ PRONTO! HOJE TEM A ESPECIALIDADE DA CASA!
PIZZA
ENTREGA DE PIZZA
ESPECIA-LIDADE? QUAL?
O ENTREGADOR SABE MELHOR QUE EU! AGORA VÃO TODOS PRA MESA E NÃO FAÇAM MAIS PERGUNTAS! COMAM!
PIZZA
A GENTE COME, MAS VOCÊ ATENDE O TELEFONE!
BRIIIP
HUNF!
ALÔ?
COMO?
COMECEM SEM MIM! EU VOLTO LOGO...

POR QUE ME CHAMOU? SE PRECISA DE NOVA RECARGA, PODE ESQUECER...
RECARGA, COISA NENHUMA! É DE VOCÊ QUE EU PRECISO! VISTA O UNIFORME E PREPARE-SE PRA SAIR!
PRA IR AONDE? MINHA PIZZA ESTÁ ESFRIANDO NO ANDAR DE BAIXO!
EU RECEBI UM SINAL, DONALD! ERA UM PEDIDO DE SOCORRO...
...E QUEM O ENVIOU FUI EU!
!

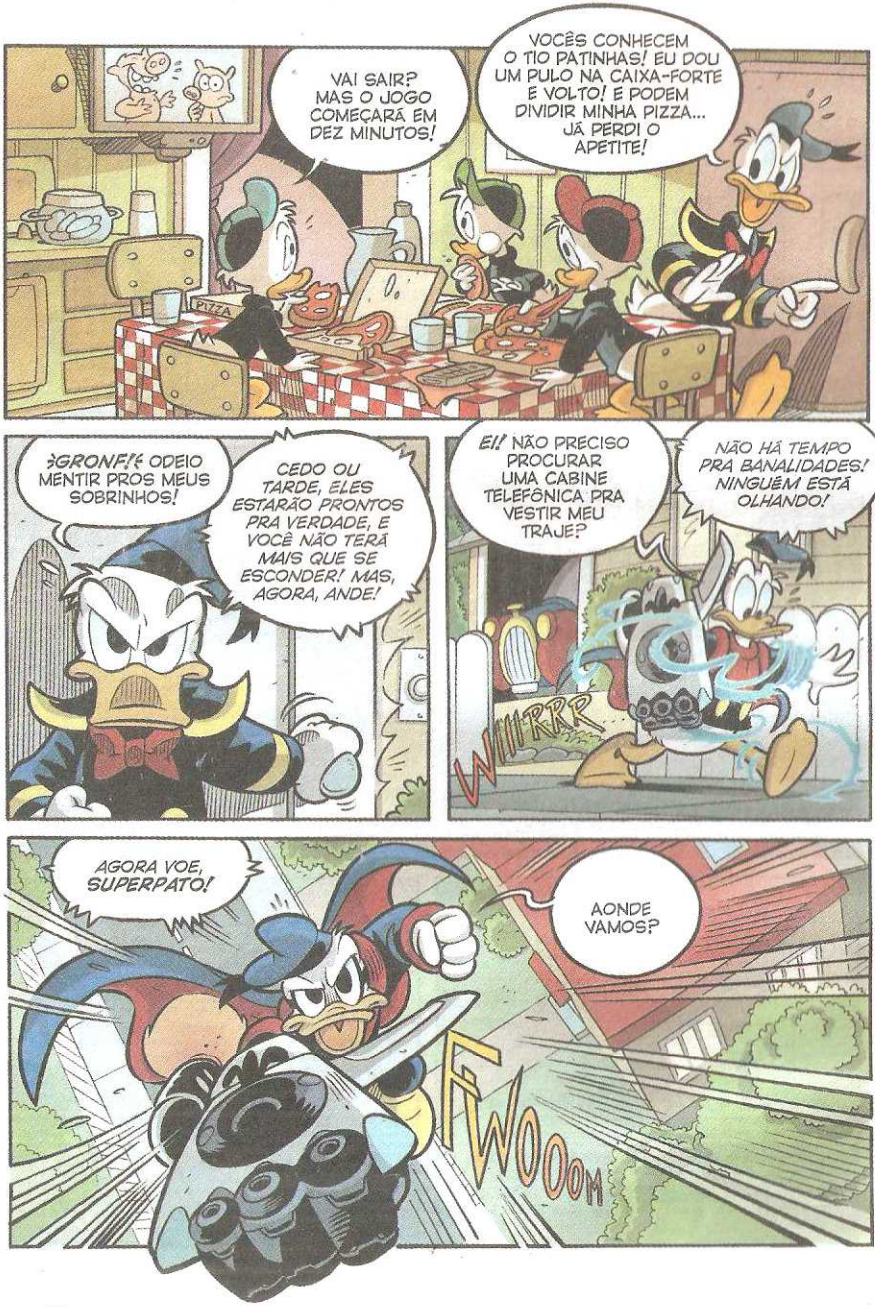
VAI SAIR? MAS O JOGO COMEÇARÁ EM DEZ MINUTOS!
VOCÊS CONHECEM O TIO PATINHAS! EU DOU UM PULO NA CAIXA-FORTE E VOLTO! E PODEM DIVIDIR MINHA PIZZA... JÁ PERDI O APETITE!
PIZZA
¿GRONF!¿ ODEIO MENTIR PROS MEUS SOBRINHOS!
CEDO OU TARDE, ELES ESTARÃO PRONTOS PRA VERDADE, E VOCÊ NÃO TERÁ MAIS QUE SE ESCONDER! MAS, AGORA, ANDE!
EI! NÃO PRECISO PROCURAR UMA CABINE TELEFÔNICA PRA VESTIR MEU TRAJE?
NÃO HÁ TEMPO PRA BANALIDADES! NINGUÉM ESTÁ OLHANDO!
WHRRR
AGORA VOE, SUPERPATO!
AONDE VAMOS?
FWOOOM

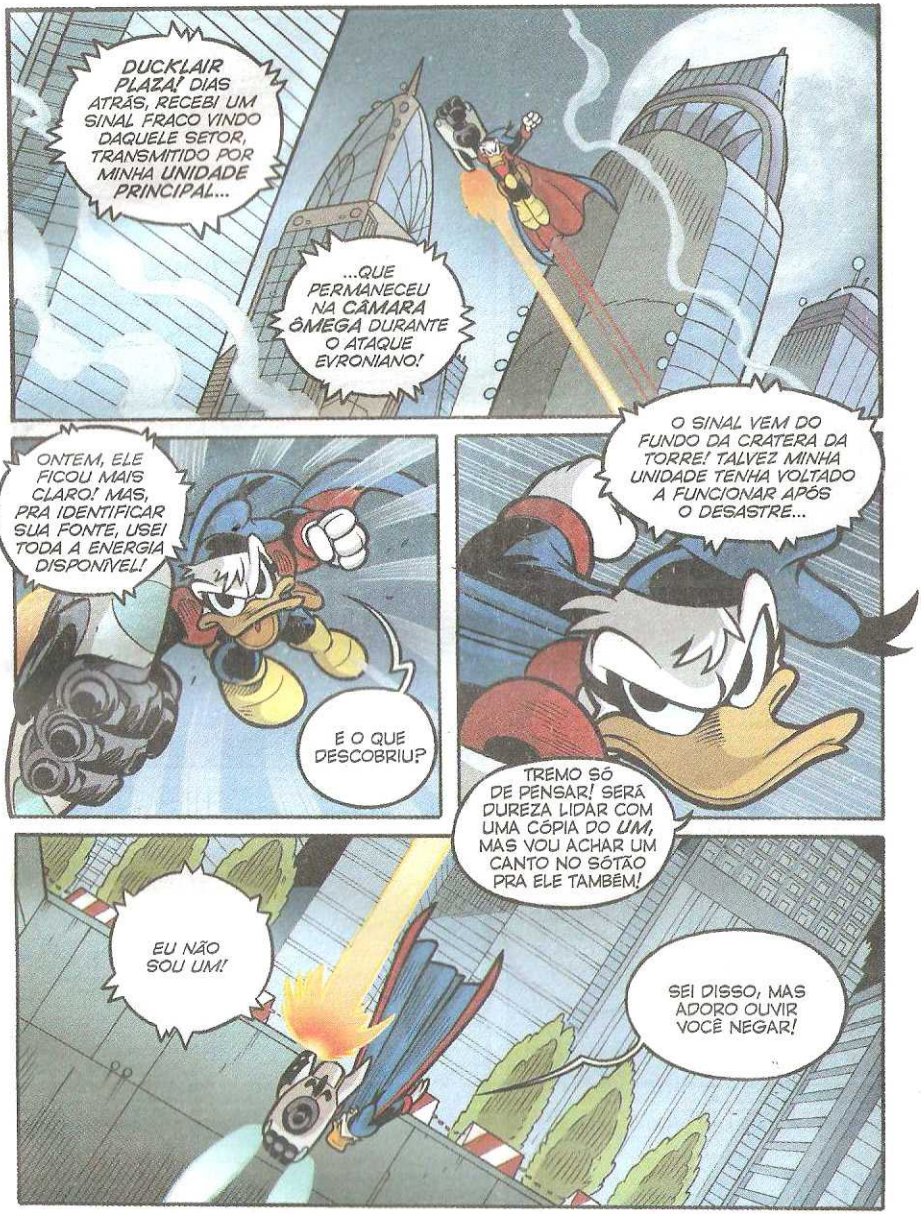
DUCKLAIR PLAZA! DIAS ATRÁS, RECEBI UM SINAL FRACO VINDO DAQUELE SETOR, TRANSMITIDO POR MINHA UNIDADE PRINCIPAL...
...QUE PERMANECEU NA CÂMARA ÔMEGA DURANTE O ATAQUE EVRONIANO!
O SINAL VEM DO FUNDO DA CRATERA DA TORRE! TALVEZ MINHA UNIDADE TENHA VOLTADO A FUNCIONAR APÓS O DESASTRE...
ONTEM, ELE FICOU MAIS CLARO! MAS, PRA IDENTIFICAR SUA FONTE, USEI TODA A ENERGIA DISPONÍVEL!
É O QUE DESCOBRIU?
TREMO SÓ DE PENSAR! SERÁ DUREZA LIDAR COM UMA CÓPIA DO UM, MAS VOU ACHAR UM CANTO NO SÓTÃO PRA ELE TAMBÉM!
EU NÃO SOU UM!
SEI DISSO, MAS ADORO OUVIR VOCÊ NEGAR!

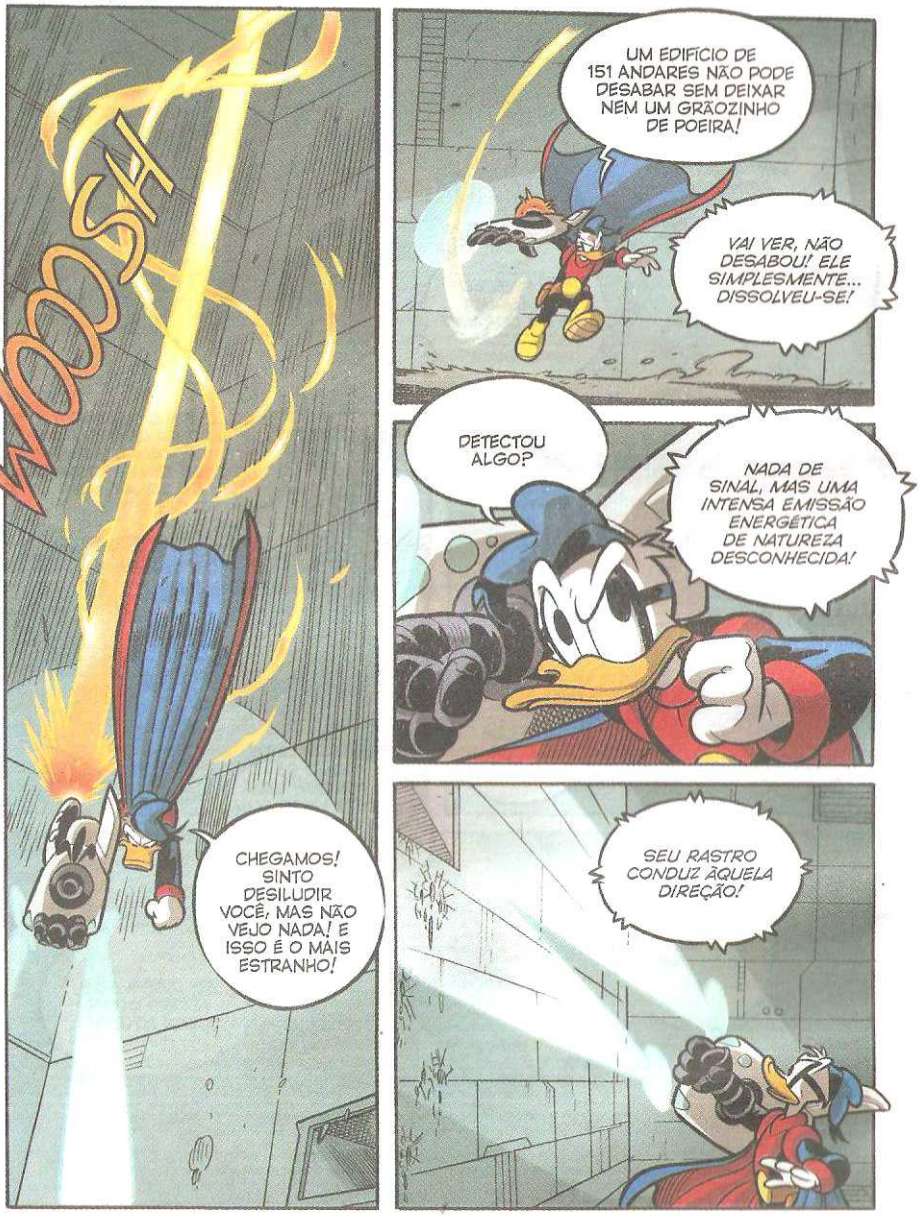
WOOOSH
CHEGAMOS! SINTO DESILUDIR VOCÊ, MAS NÃO VEJO NADA! E ISSO É O MAIS ESTRANHO!
UM EDIFÍCIO DE 151 ANDARES NÃO PODE DESABAR SEM DEIXAR NEM UM GRÃOZINHO DE POEIRA!
VAI VER, NÃO DESABOU! ELE SIMPLESMENTE... DISSOLVEU-SE!
DETECTOU ALGO?
NADA DE SINAL, MAS UMA INTENSA EMISSÃO ENERGÉTICA DE NATUREZA DESCONHECIDA!
SEU RASTRO CONDUZ ÀQUELA DIREÇÃO!

EMISSÃO DE ORIGEM DESCONHECIDA! TUDO QUE VEM DO UM SOA MEIO PREOCUPANTE!
AQUI HOUVE ALGO QUE FOGE À MINHA COMPREENSÃO! A TORRE ERA UM LUGAR COMPLEXO!
NEM EU CONHEÇO TODOS OS SEGREDOS DE EVERETT DUCKLAIR!
BEM-VINDO AO CLUBE, ENTÃO! QUAL SERÁ A PRÓXIMA PARADA?
ZOW
POUSE NUMA DAQUELAS PLATAFORMAS! SINTO UMA PRESENÇA NO NÍVEL INFERIOR!
DEVE SER UM RATO!
SIM! UM RATO DE MEIA TONELADA!
QUEIJO DEMAIS E ESPORTE DE MENOS! EIS O RESULTADO!
TUP
SUPER-PATO...
CERTO, EU FICO QUIETO!

AVANCE COM CAUTELA! OLHE... JUNTO À PAREDE!
Ó DE CASA! POSSO ENTRAR? SOU AMIGO E VENHO EM PAZ!
N-NÃO ACREDITO...
É VOCÊ MESMO? SUPERPATO?
!
ME AJUDE...
...POR FAVOR!
O SÍMBOLO EM SEU PEITO! É IGUAL AO QUE VI EM MEUS SONHOS...

NÃO LUTAREI COM VOCÊ! TUDO QUE EU QUERO É ENCONTRAR MEUS COMPANHEIROS! CADÊ ELES?
B-BEM, ELES... PARTIRAM! OS EVRONIANOS DEIXARAM O PLANETA! E O QUE RESTOU DELES VIROU ESPORO! SINTO MUITO, AMIGO...
...MAS AQUI NÃO TEM NINGUÉM!
MENTIROSO! VOCÊ... TAMBÉM É UM DELES! MAS EU NÃO VOU RECUAR!
VOCÊ NÃO SABE O QUE É DOR! NÃO FOI TOCADO PELO RAIO NEGRO! ESTA É SUA MARCA... UM SELO QUE NÃO PARA DE QUEIMAR!
C-CERTO! O AMIGO TEVE UM DIA DIFÍCIL...
...MAS, AGORA, QUE TAL SOSSEGAR E ME CONTAR TUDO DESDE O INÍCIO?
EU ME CHAMO SEKTHRON...
URGH!
KRUNK
...E NÃO SOU SEU AMIGO!

UI! ESSA PANCADA EU SENTI!
A RESERVA DE ENERGIA DO TRAJE ESTÁ SE EXAURINDO E AS DEFESAS ENFRAQUECERAM! DETENHA O EVRONIANO JÁ...
"...OU AS COISAS VÃO SE COMPLICAR!"
PUF, PUF!
GRANDE EVRON! FINALMENTE VEJO...
...AS ESTRELAS!
PARE, SEKTHRON! VAMOS CONVERSAR! E, SE VOCÊ QUISER JOGAR DURO, VAI AJUSTAR CONTAS COM MEU PARALISADOR BRADIÔNICO!
!
EU ESMAGO VOCÊ!
VOCÊ PEDIU! EU AVISEI...
OPS!
ZOINK

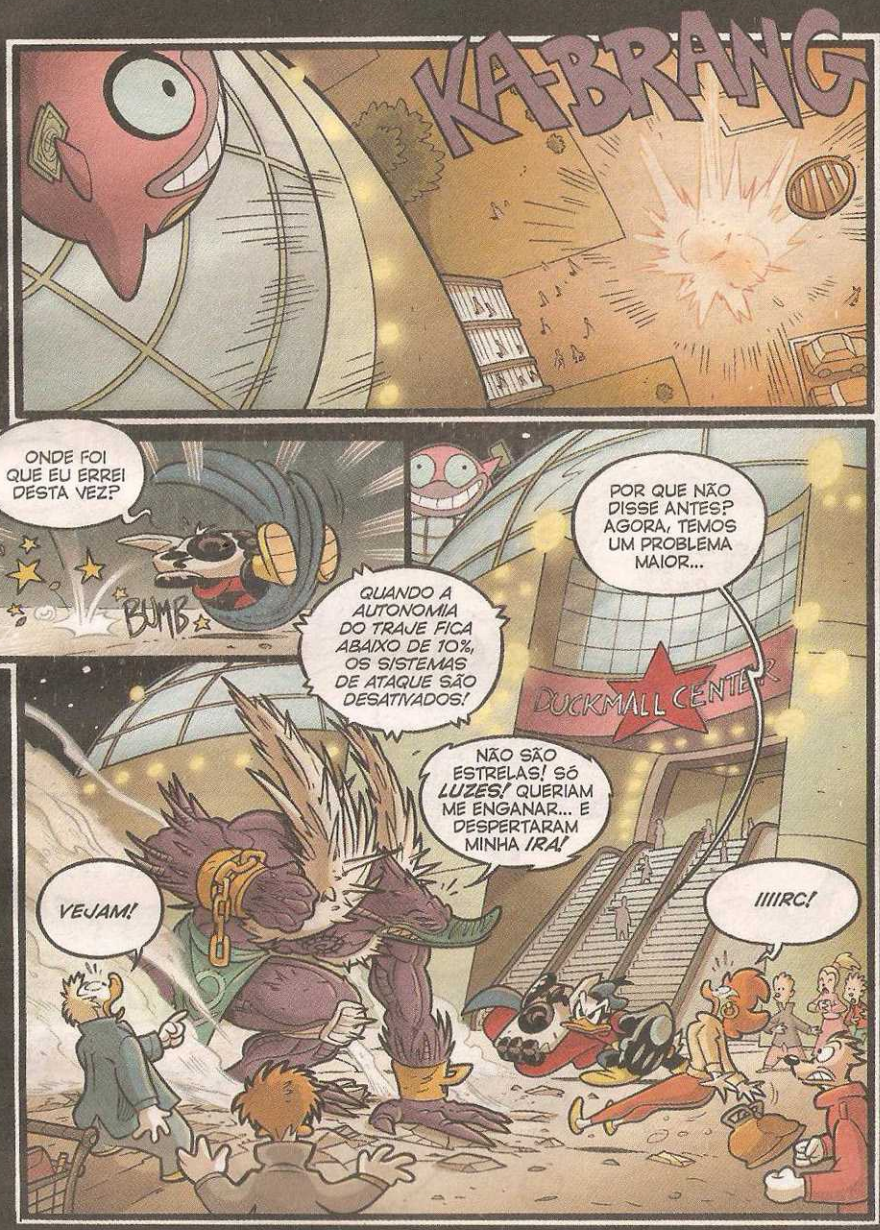
KA-BRANG
ONDE FOI QUE EU ERREI DESTA VEZ?
BUMB
QUANDO A AUTONOMIA DO TRAJE FICA ABAIXO DE 10%, OS SISTEMAS DE ATAQUE SÃO DESATIVADOS!
POR QUE NÃO DISSE ANTES? AGORA, TEMOS UM PROBLEMA MAIOR...
DUCKMALL CENTER
NÃO SÃO ESTRELAS! SÓ *LUZES!* QUERIAM ME ENGANAR... E DESPERTARAM MINHA *IRA!*
VEJAM!
IIIIRC!

GRRAUR...
É O SUPERPATO!
SUMAM! AFASTEM-SE! FORA DAQUI!
AAARGH!
KRUMP
XÔ!
OBRIGADO, HERÓI! AGORA DÊ UMA LIÇÃO NELE!
NADA FEITO! ABANDONE A ÁREA, SUPERPATO!
FAÇA! NÃO É UMA FUGA, MAS SIM UMA RETIRADA ESTRATÉGICA!
SE EU ESCAPAR, A FERA VAI DETONAR O DUCKMALL CENTER! NÃO POSSO FAZER ISSO!

AQUILO ALI É UMA CENTRAL ELÉTRICA! SIGNIFICA ENERGIA! PRECISAMOS DELA PRA RECARREGAR O TRAJE!
NESSE CASO... EU VOLTO JÁ, GALERA!
CENTER
VOU ENCHER O TANQUE! ME AGUARDEM!
AMARELOU, SUPERPATO? VENHA AQUI!
E VOCÊ, ESTÁ RINDO DE QUÊ?
PREPARE A CONEXÃO! É RÁPIDO COMO UM RAIO!
É O RAIO QUE ME PREOCUPA! EU ESTOU DENTRO DO TRAJE, LEMBRA?

É PERIGOSO?
NÃO MAIS QUE O USUAL!
CASO DÊ ERRADO, VOCÊ QUER DEIXAR UMA FRASE PRA POSTERIDADE?
SIM!
"NÃO TENTE ISTO EM CASA!"
SHRZZZ
ZZZRX

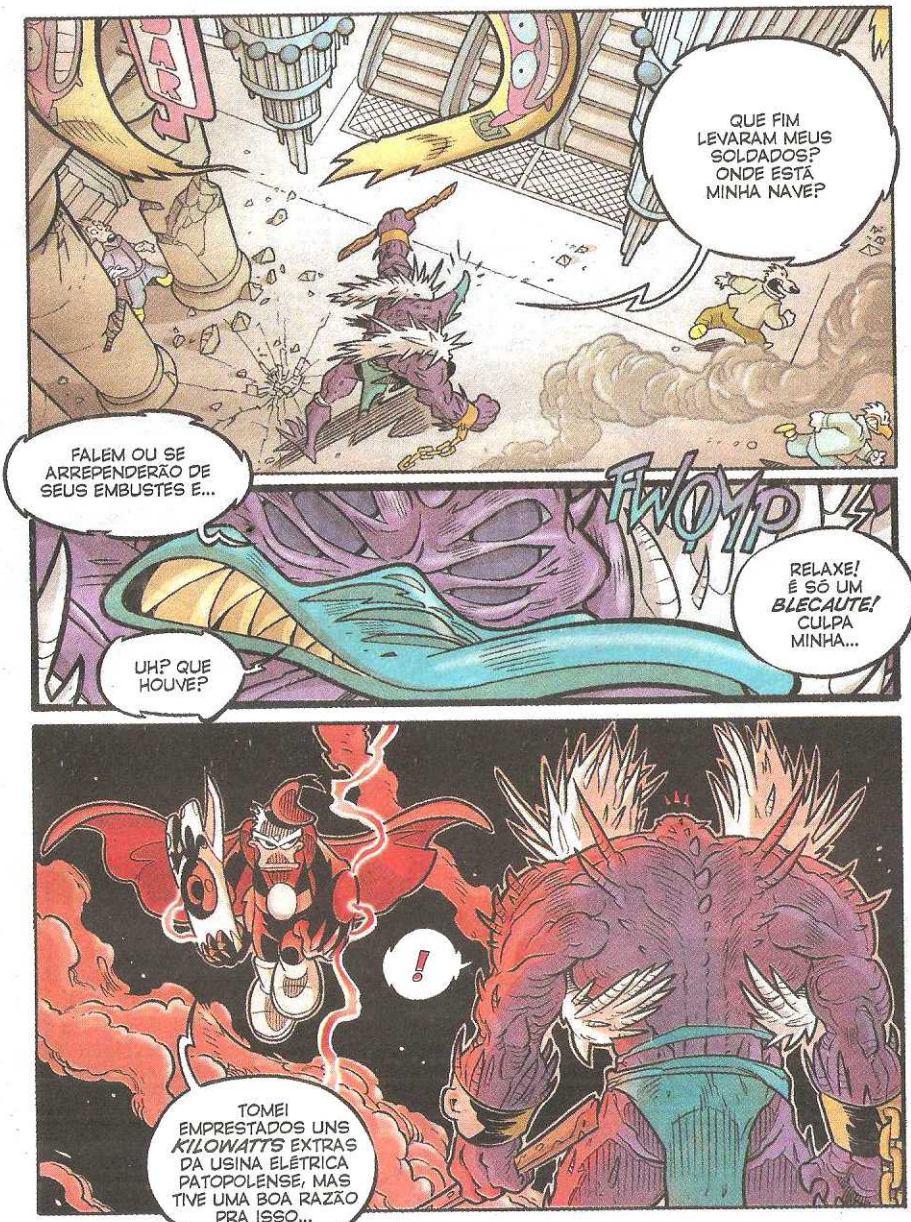
QUE FIM LEVARAM MEUS SOLDADOS? ONDE ESTÁ MINHA NAVE?
FALEM OU SE ARREPENDERÃO DE SEUS EMBUSTES E...
FWOMP
RELAXE! É SÓ UM *BLECAUTE!* CULPA MINHA...
UH? QUE HOUVE?
!
TOMEI EMPRESTADOS UNS *KILOWATTS* EXTRAS DA USINA ELÉTRICA PATOPOLENSE, MAS TIVE UMA BOA RAZÃO PRA ISSO...

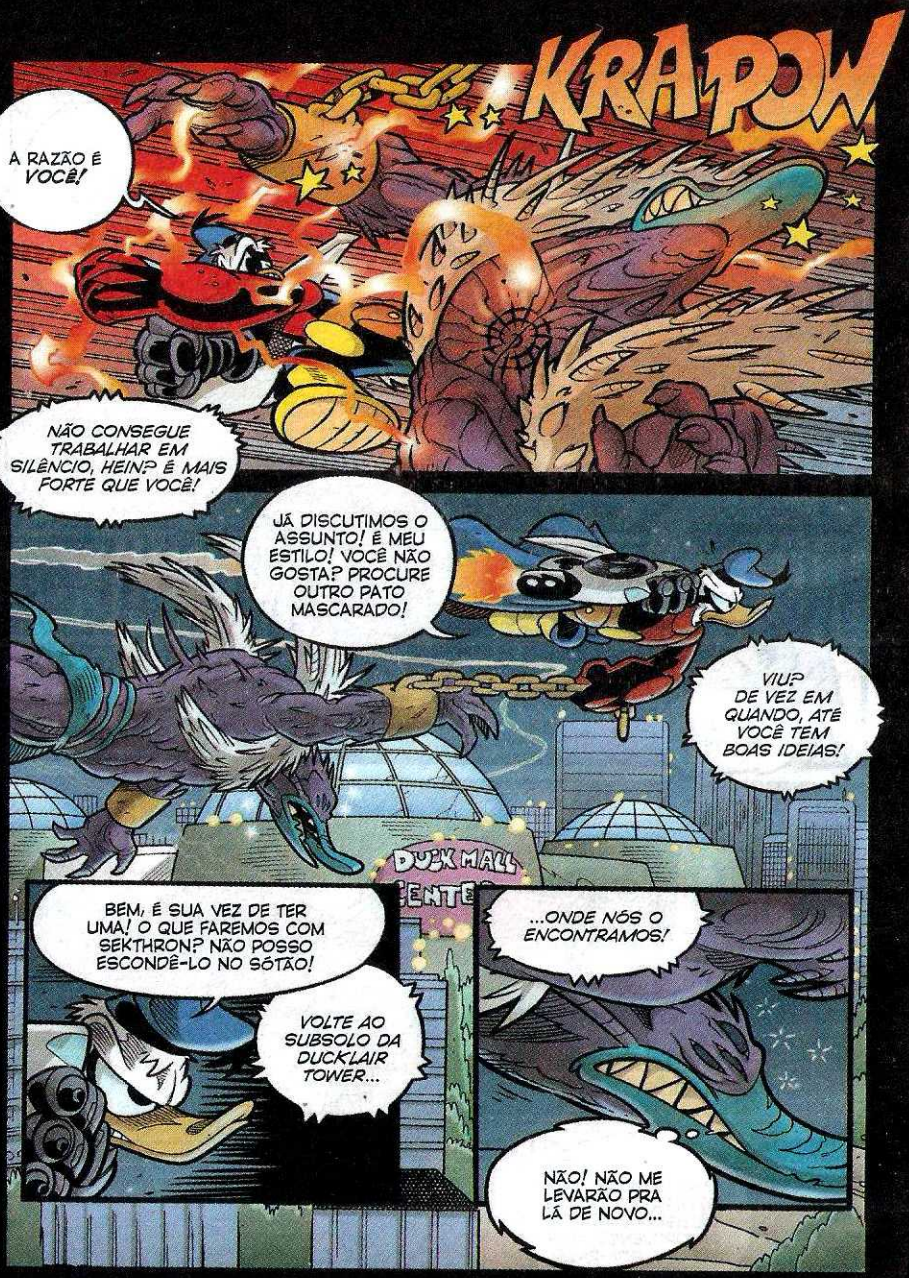
KRA POW
A RAZÃO É VOCÊ!
NÃO CONSEGUE TRABALHAR EM SILÊNCIO, HEIN? É MAIS FORTE QUE VOCÊ!
JÁ DISCUTIMOS O ASSUNTO! É MEU ESTILO! VOCÊ NÃO GOSTA? PROCURE OUTRO PATO MASCARADO!
VIU? DE VEZ EM QUANDO, ATÉ VOCÊ TEM BOAS IDEIAS!
DUCK MALL
BEM, É SUA VEZ DE TER UMA! O QUE FAREMOS COM SEKTHRON? NÃO POSSO ESCONDÊ-LO NO SÓTÃO!
VOLTE AO SUBSOLO DA DUCKLAIR TOWER...
...ONDE NÓS O ENCONTRAMOS!
NÃO! NÃO ME LEVARÃO PRA LÁ DE NOVO...

NÃÃO!
PARE! ASSIM, VAI FAZER A GENTE CAIR!
CORRIJA A ROTA, SUPERPATO! OU VAI DESABAR!
WOOOOOOOOO
OBRIGADO POR ME AVISAR!
WHUD
UUFF!
PELA GLÓRIA DE EVRON!
SKREEEE
QUAC! POR QUE NÃO FECHA O BICO?
SKRANG
UNGH!
ACABOU, PATO...
IAU!

FIQUE LONGE DELE, EVRONIANO!
!
CHEGOU SUA HORA DE VOLTAR PRA CASA!
AAAAAAH!
FZOOOSH
BAIXE O ESCUDO, SUPERPATO!
PRA VOCÊS ME FRITAREM? SEM CHANCE!
SOMOS AMIGOS, PATO! TALVEZ A ARMADURA NÃO PERMITA QUE NOS RECONHEÇA...

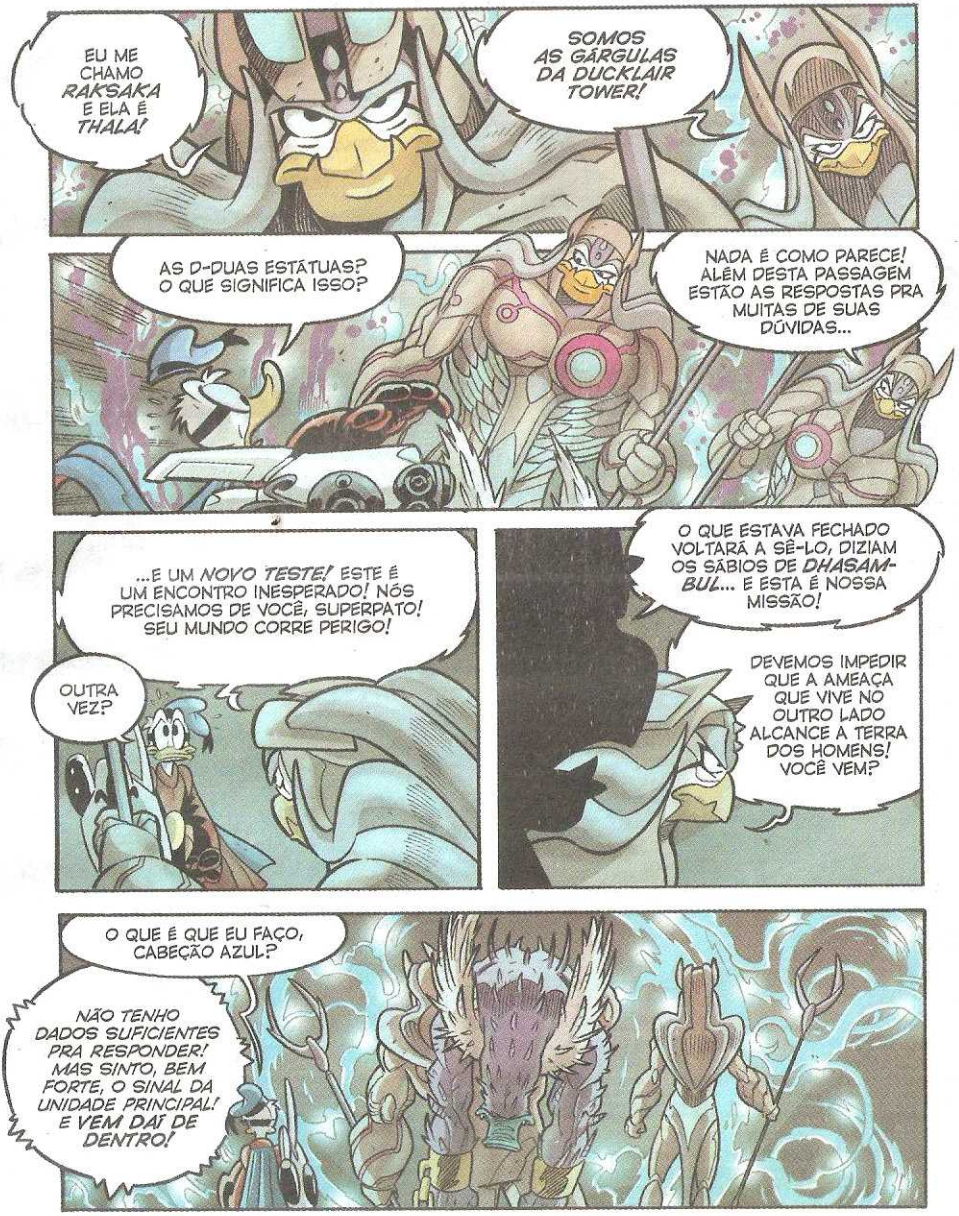
EU ME CHAMO *RAKSAKA* E ELA É *THALA!*
SOMOS AS GÁRGULAS DA DUCKLAIR TOWER!
AS D-DUAS ESTÁTUAS? O QUE SIGNIFICA ISSO?
NADA É COMO PARECE! ALÉM DESTA PASSAGEM ESTÃO AS RESPOSTAS PRA MUITAS DE SUAS DÚVIDAS...
...E UM *NOVO TESTE!* ESTE É UM ENCONTRO INESPERADO! NÓS PRECISAMOS DE VOCÊ, SUPERPATO! SEU MUNDO CORRE PERIGO!
OUTRA VEZ?
O QUE ESTAVA FECHADO VOLTARÁ A SÊ-LO, DIZIAM OS SÁBIOS DE *DHASAM-BUL*... E ESTA É NOSSA MISSÃO!
DEVEMOS IMPEDIR QUE A AMEAÇA QUE VIVE NO OUTRO LADO ALCANCE A TERRA DOS HOMENS! VOCÊ VEM?
O QUE É QUE EU FAÇO, CABEÇÃO AZUL?
NÃO TENHO DADOS SUFICIENTES PRA RESPONDER! MAS SINTO, BEM FORTE, O SINAL DA UNIDADE PRINCIPAL! E VEM DAÍ DE DENTRO!

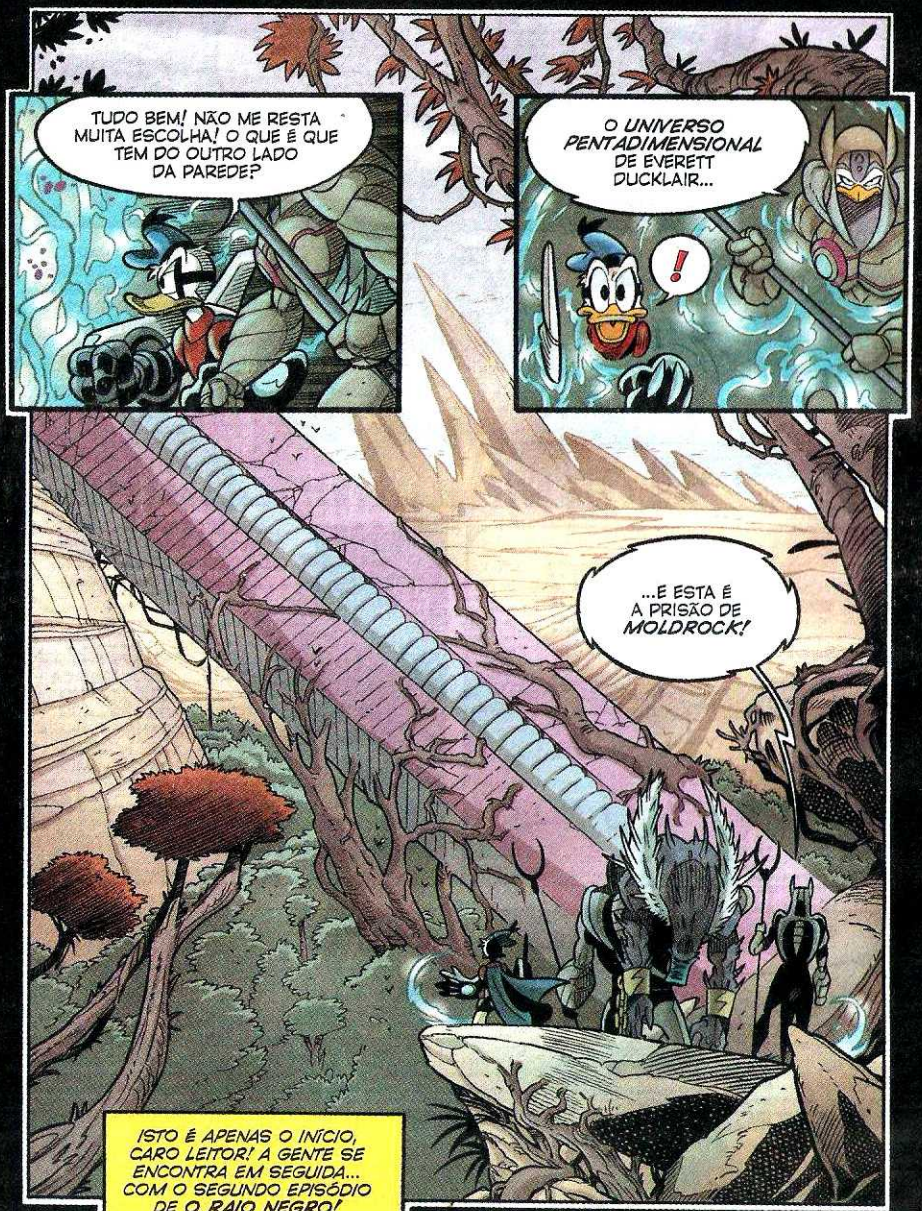

FIM DA PARTE UM

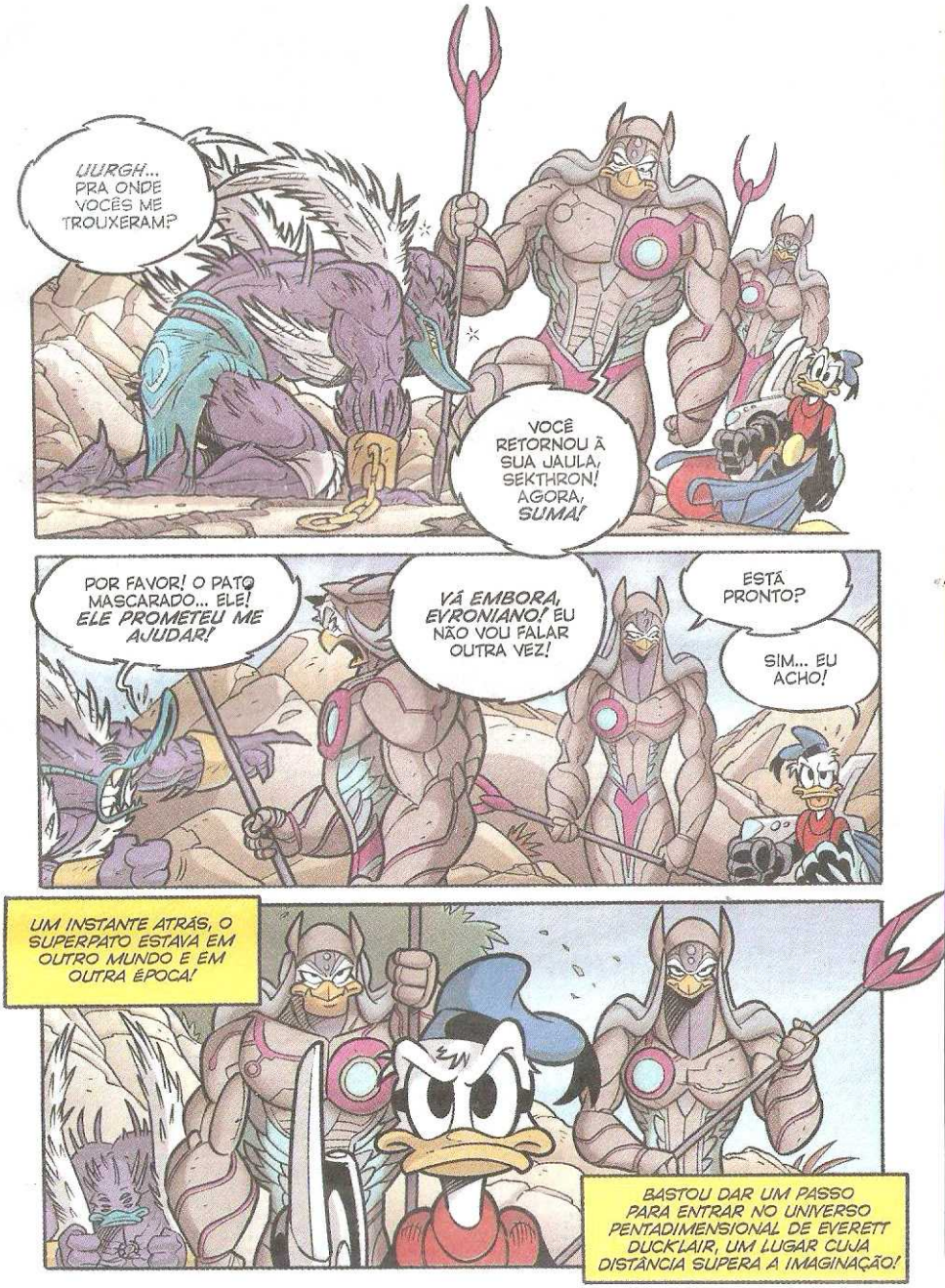
UURGH... PRA ONDE VOCÊS ME TROUXERAM?
VOCÊ RETORNOU À SUA JAULA, SEKTHRON! AGORA, SUMA!
POR FAVOR! O PATO MASCARADO... ELE! ELE PROMETEU ME AJUDAR!
VÁ EMBORA, EVRONIANO! EU NÃO VOU FALAR OUTRA VEZ!
ESTÁ PRONTO?
SIM... EU ACHO!
UM INSTANTE ATRÁS, O SUPERPATO ESTAVA EM OUTRO MUNDO E EM OUTRA ÉPOCA!
BASTOU DAR UM PASSO PARA ENTRAR NO UNIVERSO PENTADIMENSIONAL DE EVERETT DUCK'LAIR, UM LUGAR CUJA DISTÂNCIA SUPERA A IMAGINAÇÃO!

Walt Disney

O RAIO NEGRO

PARTE DOIS

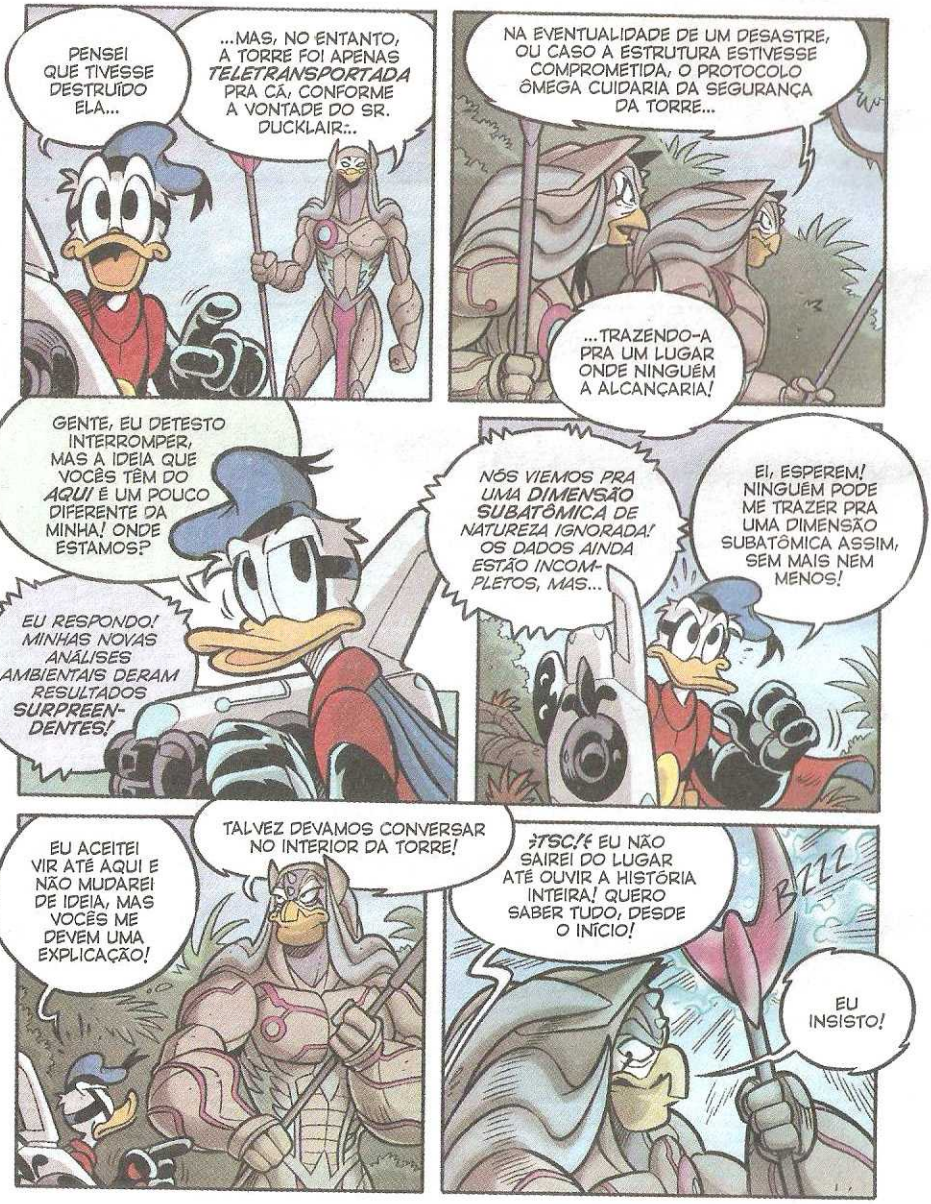
PENSEI QUE TIVESSE DESTRUÍDO ELA...
...MAS, NO ENTANTO, A TORRE FOI APENAS *TELETRANSPORTADA* PRA CÁ, CONFORME A VONTADE DO SR. DUCKLAIR...
NA EVENTUALIDADE DE UM DESASTRE, OU CASO A ESTRUTURA ESTIVESSE COMPROMETIDA, O PROTOCOLO ÔMEGA CUIDARIA DA SEGURANÇA DA TORRE...
...TRAZENDO-A PRA UM LUGAR ONDE NINGUÉM A ALCANÇARIA!
GENTE, EU DETESTO INTERROMPER, MAS A IDEIA QUE VOCÊS TÊM DO *AQUI* É UM POUCO DIFERENTE DA MINHA! ONDE ESTAMOS?
EU RESPONDO! MINHAS NOVAS ANÁLISES AMBIENTAIS DERAM RESULTADOS SURPREENDENTES!
NÓS VIEMOS PRA UMA DIMENSÃO SUBATÔMICA DE NATUREZA IGNORADA! OS DADOS AINDA ESTÃO INCOMPLETOS, MAS...
EI, ESPEREM! NINGUÉM PODE ME TRAZER PRA UMA DIMENSÃO SUBATÔMICA ASSIM, SEM MAIS NEM MENOS!
EU ACEITEI VIR ATÉ AQUI E NÃO MUDAREI DE IDEIA, MAS VOCÊS ME DEVEM UMA EXPLICAÇÃO!
TALVEZ DEVAMOS CONVERSAR NO INTERIOR DA TORRE!
TSC! EU NÃO SAIREI DO LUGAR ATÉ OUVIR A HISTÓRIA INTEIRA! QUERO SABER TUDO, DESDE O INÍCIO!
BZZZZ
EU INSISTO!

RAAAAAHR!
AAAAGH!
FZOOOSH
TEMOS VISITAS! VAMOS CAIR FORA!
VENHA, SUPERPATO!
EU ABRO CAMINHO!
FZOOOSH
T-CHAK

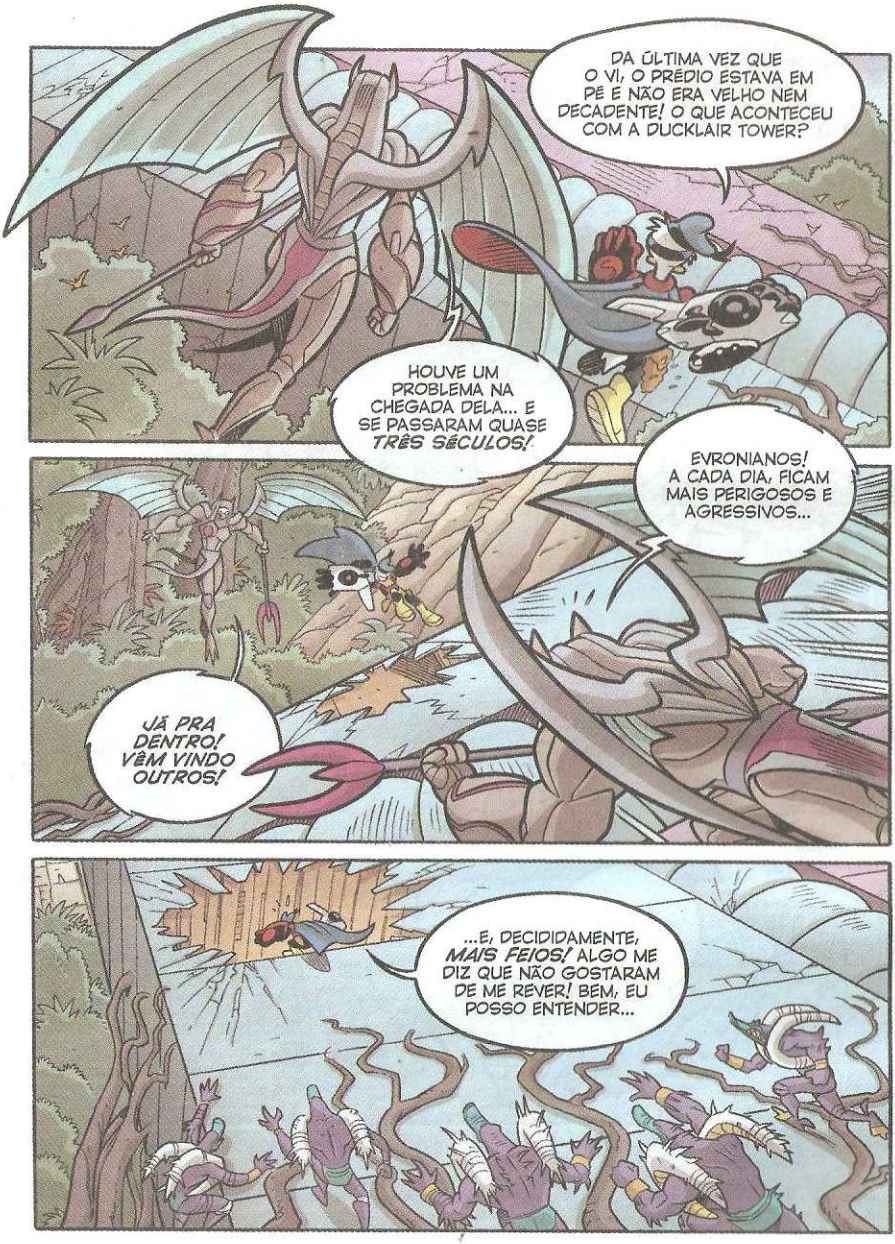
DA ÚLTIMA VEZ QUE O VI, O PRÉDIO ESTAVA EM PÉ E NÃO ERA VELHO NEM DECADENTE! O QUE ACONTECEU COM A DUCKLAIR TOWER?
HOUVE UM PROBLEMA NA CHEGADA DELA... E SE PASSARAM QUASE *TRÊS SÉCULOS!*
EVRONIANOS! A CADA DIA, FICAM MAIS PERIGOSOS E AGRESSIVOS...
JÁ PRA DENTRO! VÊM VINDO OUTROS!
...E, DECIDIDAMENTE, *MAIS FEIOS!* ALGO ME DIZ QUE NÃO GOSTARAM DE ME REVER! BEM, EU POSSO ENTENDER...

FICARAM ENCARCERADOS NESTE MUNDO DEPOIS DE SEREM CONFINADOS NA DUCKLAIR TOWER! EM CERTO SENTIDO, EU OS DESPACHEI PRA CÁ...
QUER PEDIR *PERDÃO* PRA ELES?
BEM, SOU UM PATO EDUCADO...
WEEEEEE
FZAAAAW
...MAS, PENSANDO BEM, OS CARAS SÃO *EVRONIANOS!*
KRUMBLE
AGH!

NÃO ABUSE, SUPERPATO! O EDIFÍCIO DEPENDE DE UM EQUILÍBRIO DELICADO!
JÁ PERCEBI...
...MAS OS CONVIDADOS CONTINUAM CHEGANDO! COMO MANTÊ-LOS A DISTÂNCIA SEM ABALAR O PRÉDIO?
RRRRR...
THOOM THOOM THOOM THOOM
!
NÃO OLHEM PRA MIM! EU NEM PISQUEI!
THOOM THOOM THOOM
EU SINTO... ELE ESTÁ AQUI!
ELE QUEM?

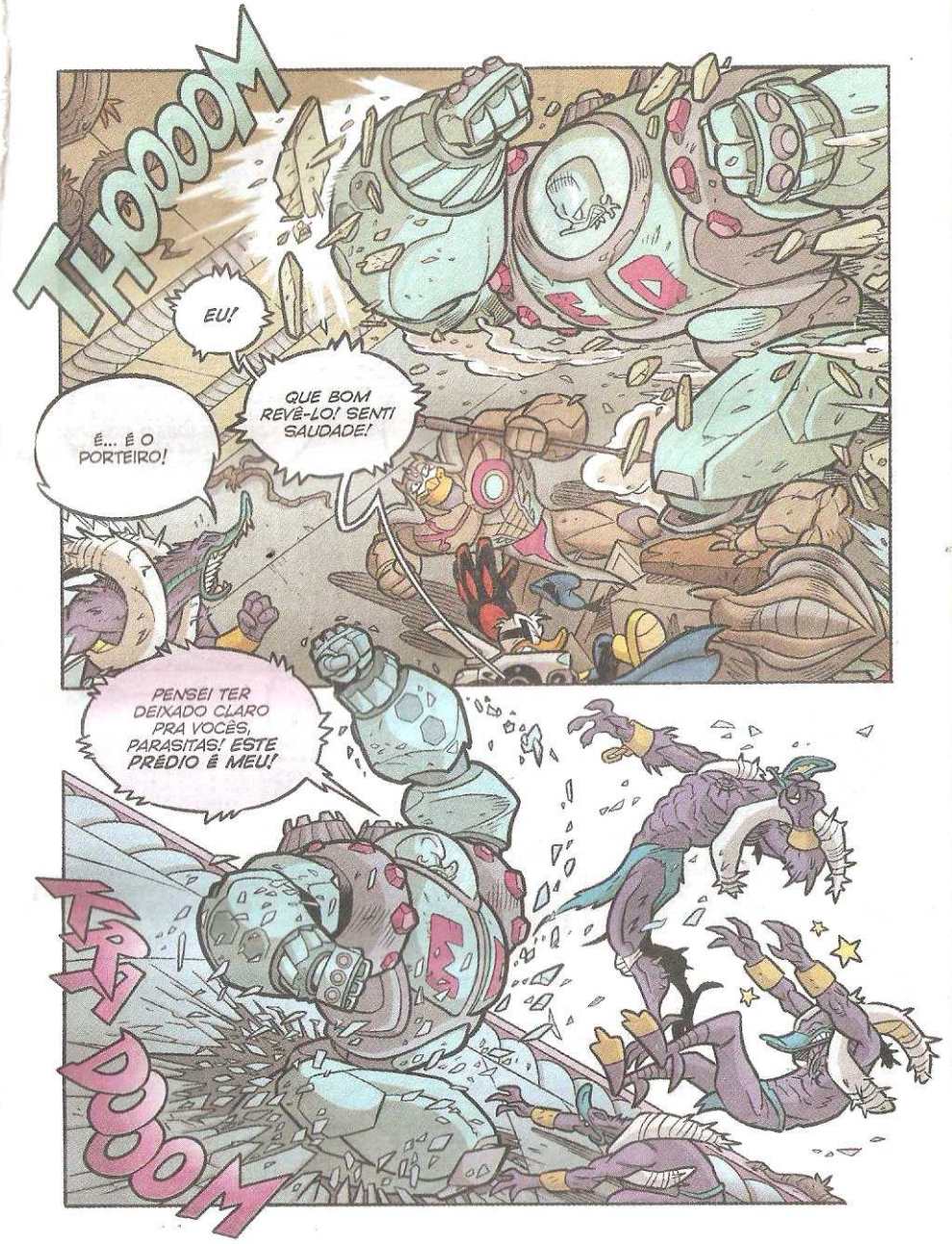
THOOOOM
EU!
É... É O PORTEIRO!
QUE BOM REVÊ-LO! SENTI SAUDADE!
PENSEI TER DEIXADO CLARO PRA VOCÊS, PARASITAS! ESTE PRÉDIO É MEU!
KA-DOOM

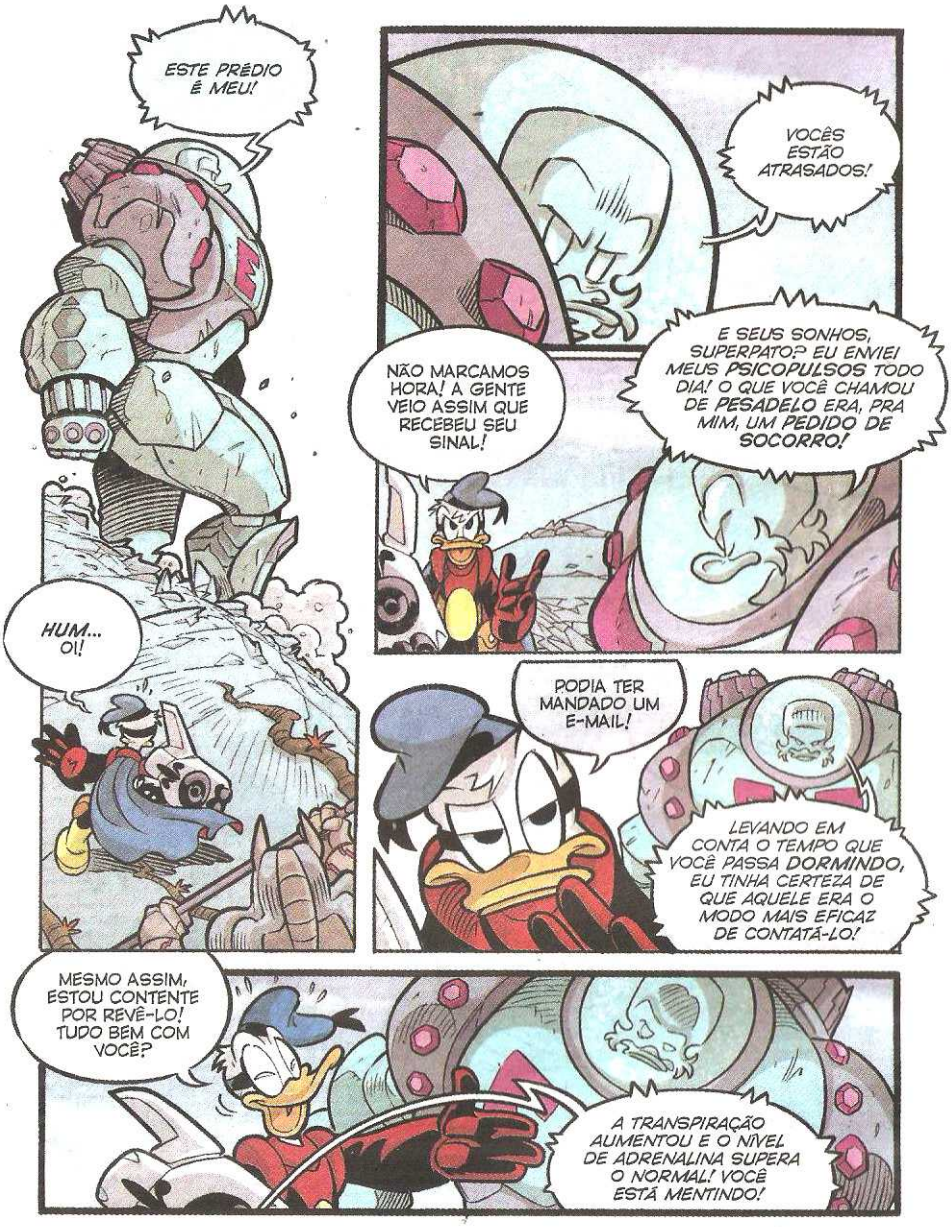
ESTE PRÉDIO É MEU!
HUM... OI!
VOCÊS ESTÃO ATRASADOS!
NÃO MARCAMOS HORA! A GENTE VEIO ASSIM QUE RECEBEU SEU SINAL!
E SEUS SONHOS, SUPERPATO? EU ENVIEI MEUS PSICOPULSOS TODO DIA! O QUE VOCÊ CHAMOU DE PESADELO ERA, PRA MIM, UM PEDIDO DE SOCORRO!
PODIA TER MANDADO UM E-MAIL!
LEVANDO EM CONTA O TEMPO QUE VOCÊ PASSA DORMINDO, EU TINHA CERTEZA DE QUE AQUELE ERA O MODO MAIS EFICAZ DE CONTATÁ-LO!
MESMO ASSIM, ESTOU CONTENTE POR REVÊ-LO! TUDO BEM COM VOCÊ?
A TRANSPIRAÇÃO AUMENTOU E O NÍVEL DE ADRENALINA SUPERA O NORMAL! VOCÊ ESTÁ MENTINDO!

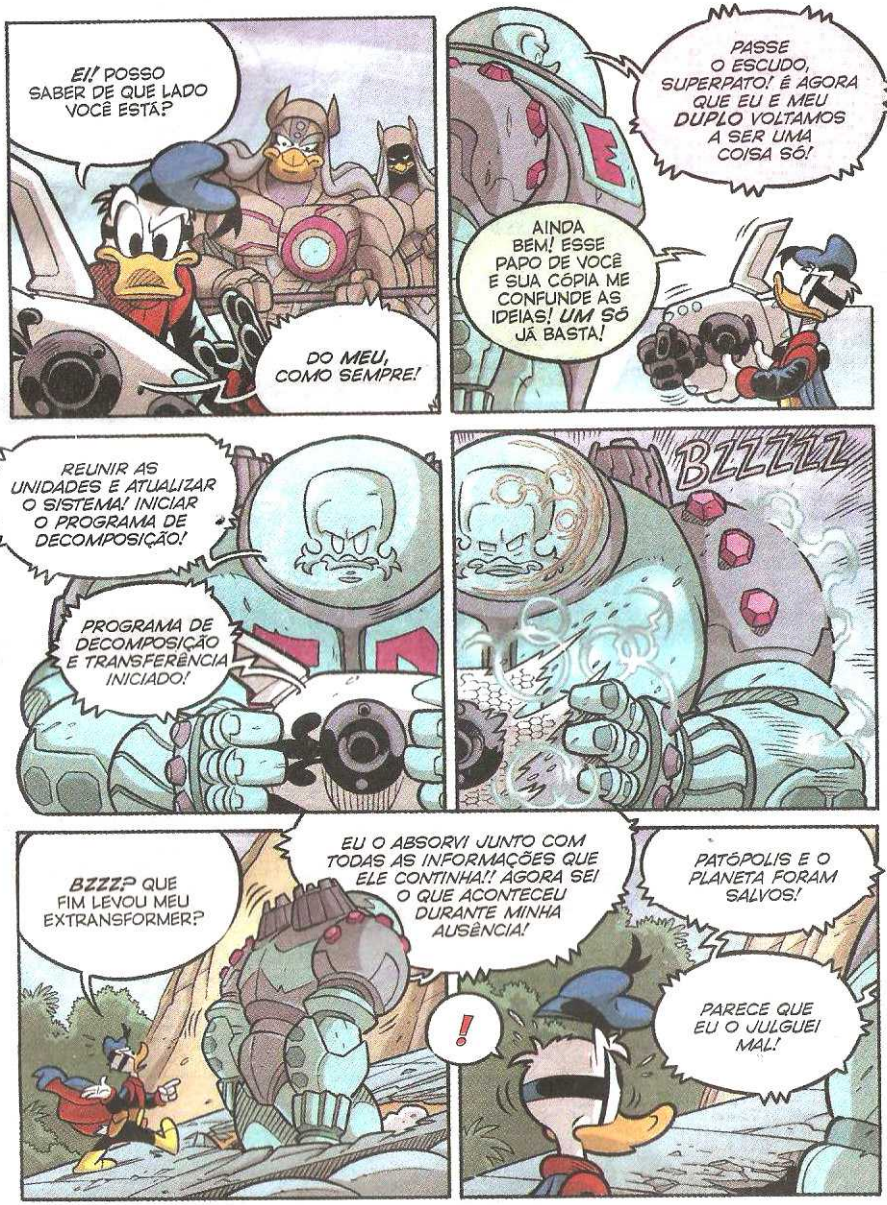
EI! POSSO SABER DE QUE LADO VOCÊ ESTÁ?
DO MEU, COMO SEMPRE!
PASSE O ESCUDO, SUPERPATO! É AGORA QUE EU E MEU DUPLO VOLTAMOS A SER UMA COISA SÓ!
AINDA BEM! ESSE PAPO DE VOCÊ E SUA CÓPIA ME CONFUNDE AS IDEIAS! UM SÓ JÁ BASTA!
REUNIR AS UNIDADES E ATUALIZAR O SISTEMA! INICIAR O PROGRAMA DE DECOMPOSIÇÃO!
PROGRAMA DE DECOMPOSIÇÃO E TRANSFERÊNCIA INICIADO!
BZZZZ
BZZZZ? QUE FIM LEVOU MEU EXTRANSFORMER?
EU O ABSORVI JUNTO COM TODAS AS INFORMAÇÕES QUE ELE CONTINHA!! AGORA SEI O QUE ACONTECEU DURANTE MINHA AUSÊNCIA!
!
PATÓPOLIS E O PLANETA FORAM SALVOS!
PARECE QUE EU O JULGUEI MAL!

SUPERPATO TAMBÉM FOI DE GRANDE AJUDA NA CAPTURA DE SEKTHRON! SEM ELE...
SILÊNCIO, RAKSAKA! O PATO SÓ CUMPRIU O PRÓPRIO DEVER! MAS VOCÊS DEIXARAM QUE O EVRONIANO MUTANTE FUGISSE! ESTOU DECEPCIONADO!
CUIDEM PRA QUE NENHUMA DAQUELAS CRIATURAS VOLTE A ATACAR! NÃO QUERO SER PERTURBADO! PRECISO FALAR COM MEU CONVIDADO!
SIGA-ME, SUPERPATO!
VOCÊ FOI DURO DEMAIS COM ELES!
E NÃO DEVERIA? ELES RECEBERAM UMA ÚNICA TAREFA... E FRACASSARAM!

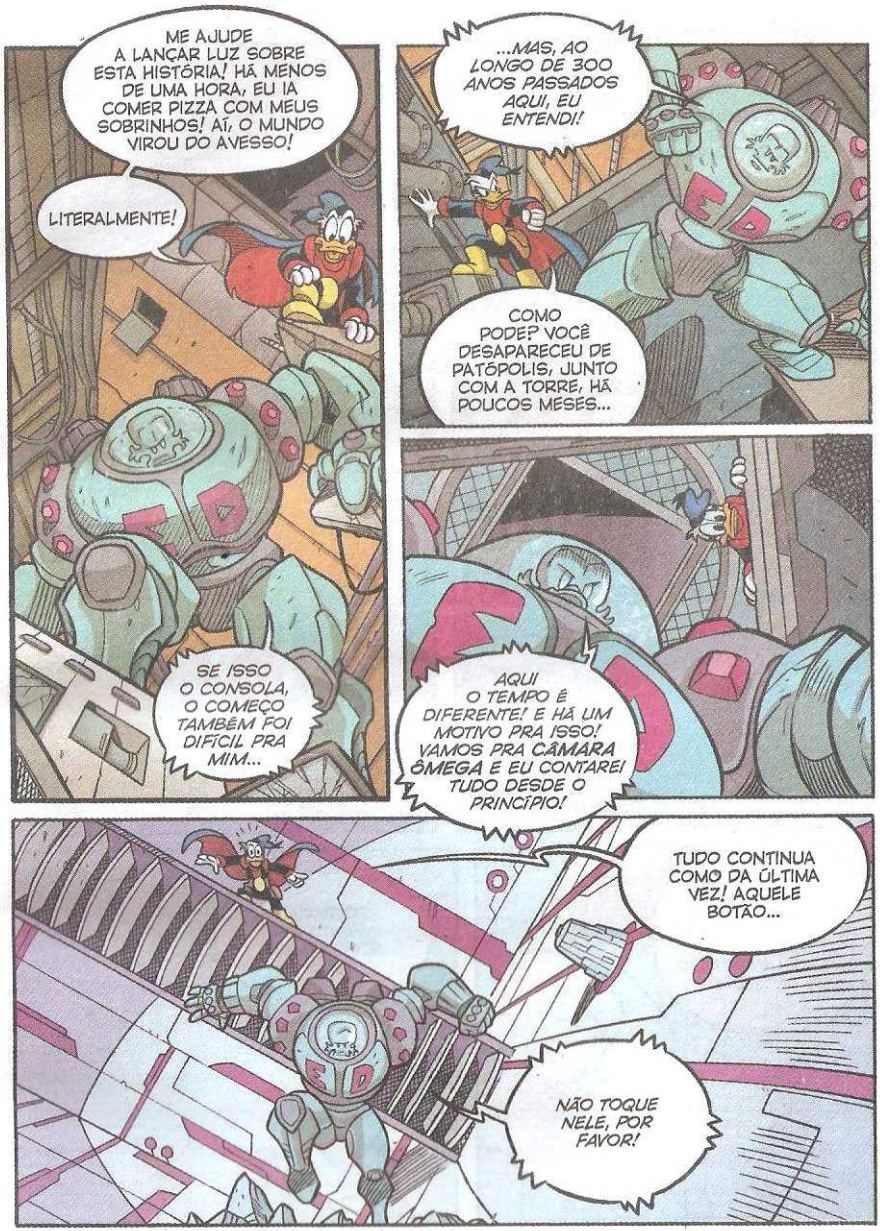
ME AJUDE A LANÇAR LUZ SOBRE ESTA HISTÓRIA! HÁ MENOS DE UMA HORA, EU IA COMER PIZZA COM MEUS SOBRINHOS! AÍ, O MUNDO VIROU DO AVESSO!
LITERALMENTE!
SE ISSO O CONSOLA, O COMEÇO TAMBÉM FOI DIFÍCIL PRA MIM...
...MAS, AO LONGO DE 300 ANOS PASSADOS AQUI, EU ENTENDI!
COMO PODE? VOCÊ DESAPARECEU DE PATÓPOLIS, JUNTO COM A TORRE, HÁ POUCOS MESES...
AQUI O TEMPO É DIFERENTE! E HÁ UM MOTIVO PRA ISSO! VAMOS PRA CÂMARA ÔMEGA E EU CONTAREI TUDO DESDE O PRINCÍPIO!
TUDO CONTINUA COMO DA ÚLTIMA VEZ! AQUELE BOTÃO...
NÃO TOQUE NELE, POR FAVOR!

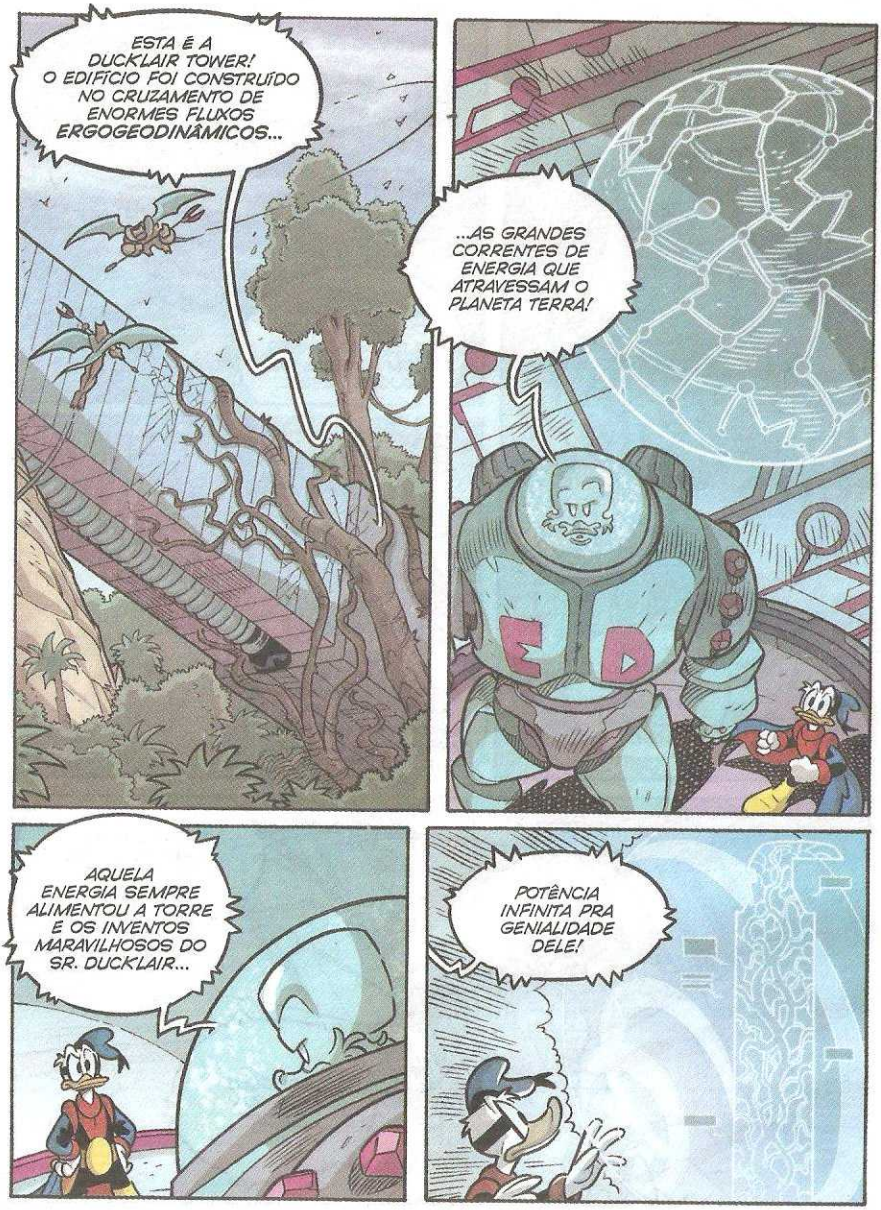
ESTA É A DUCKLAIR TOWER! O EDIFÍCIO FOI CONSTRUÍDO NO CRUZAMENTO DE ENORMES FLUXOS ERGOGEODINÂMICOS...
...AS GRANDES CORRENTES DE ENERGIA QUE ATRAVESSAM O PLANETA TERRA!
AQUELA ENERGIA SEMPRE ALIMENTOU A TORRE E OS INVENTOS MARAVILHOSOS DO SR. DUCKLAIR...
POTÊNCIA INFINITA PRA GENIALIDADE DELE!

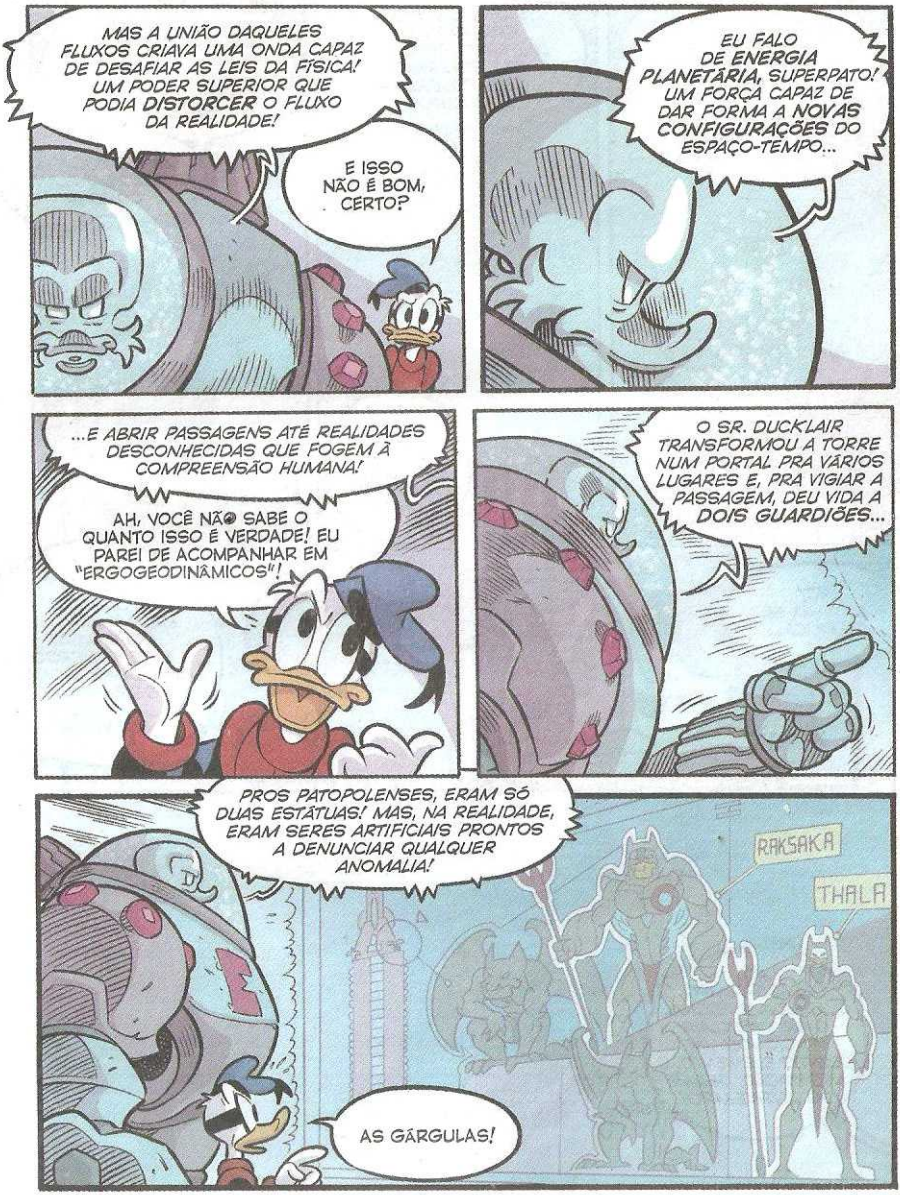
MAS A UNIÃO DAQUELES FLUXOS CRIAVA UMA ONDA CAPAZ DE DESAFIAR AS LEIS DA FÍSICA! UM PODER SUPERIOR QUE PODIA DISTORCER O FLUXO DA REALIDADE!
E ISSO NÃO É BOM, CERTO?
EU FALO DE ENERGIA PLANETÁRIA, SUPERPATO! UMA FORÇA CAPAZ DE DAR FORMA A NOVAS CONFIGURAÇÕES DO ESPAÇO-TEMPO...
...E ABRIR PASSAGENS ATÉ REALIDADES DESCONHECIDAS QUE FOGEM À COMPREENSÃO HUMANA!
AH, VOCÊ NÃO SABE O QUANTO ISSO É VERDADE! EU PARE! DE ACOMPANHAR EM "ERGOGEODINÂMICOS"!
O SR. DUCKLAIR TRANSFORMOU A TORRE NUM PORTAL PRA VÁRIOS LUGARES E, PRA VIGIAR A PASSAGEM, DEU VIDA A DOIS GUARDIÕES...
PROS PATOPOLENSES, ERAM SÓ DUAS ESTÁTUAS! MAS, NA REALIDADE, ERAM SERES ARTIFICIAIS PRONTOS A DENUNCIAR QUALQUER ANOMALIA!
RAKSAKA
THALA
AS GÁRGULAS!

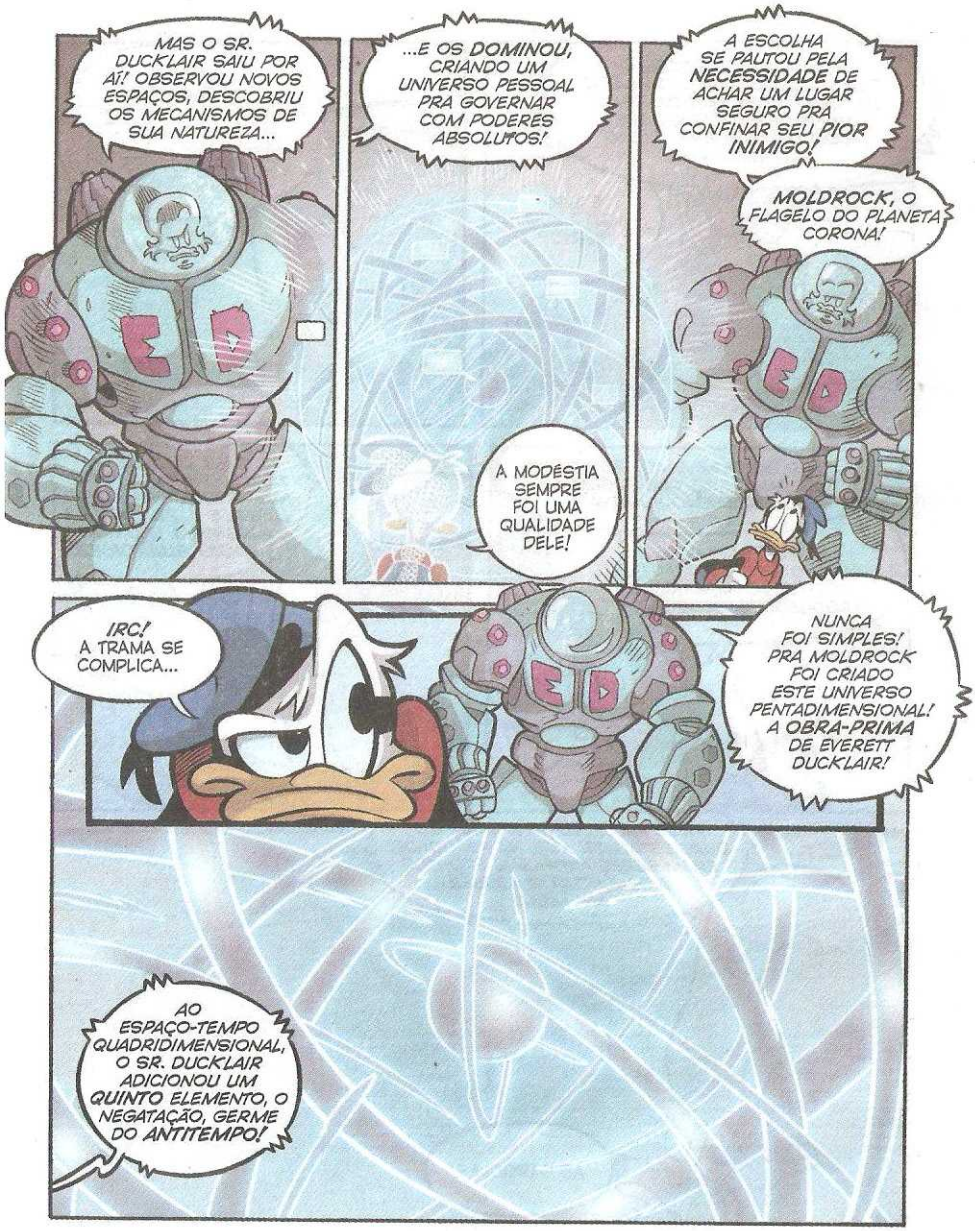
MAS O SR. DUCKLAIR SAIU POR AÍ! OBSERVOU NOVOS ESPAÇOS, DESCOBRIU OS MECANISMOS DE SUA NATUREZA...
...E OS DOMINOU, CRIANDO UM UNIVERSO PESSOAL PRA GOVERNAR COM PODERES ABSOLUTOS!
A ESCOLHA SE PAUTOU PELA NECESSIDADE DE ACHAR UM LUGAR SEGURO PRA CONFINAR SEU PIOR INIMIGO!
MOLDROCK, O FLAGELO DO PLANETA CORONA!
A MODÉSTIA SEMPRE FOI UMA QUALIDADE DELE!
IRC! A TRAMA SE COMPLICA...
NUNCA FOI SIMPLES! PRA MOLDROCK FOI CRIADO ESTE UNIVERSO PENTADIMENSIONAL! A OBRA-PRIMA DE EVERETT DUCKLAIR!
AO ESPAÇO-TEMPO QUADRIDIMENSIONAL, O SR. DUCKLAIR ADICIONOU UM QUINTO ELEMENTO, O NEGATAÇÃO, GERME DO ANTITEMPO!

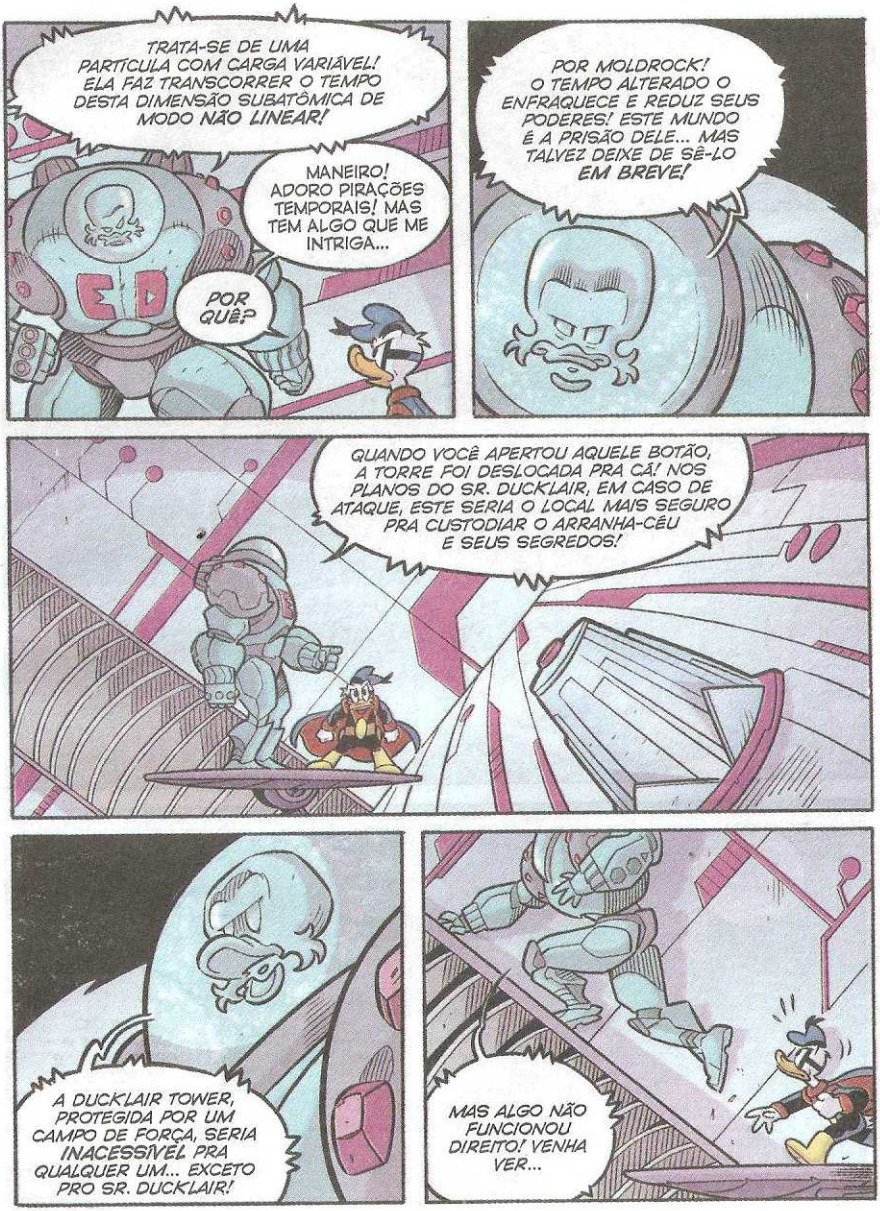
TRATA-SE DE UMA PARTÍCULA COM CARGA VARIÁVEL! ELA FAZ TRANSCORRER O TEMPO DESTA DIMENSÃO SUBATÔMICA DE MODO NÃO LINEAR!
MANEIRO! ADORO PIRAÇÕES TEMPORAIS! MAS TEM ALGO QUE ME INTRIGA...
POR QUÊ?
POR MOLDROCK! O TEMPO ALTERADO O ENFRAQUECE E REDUZ SEUS PODERES! ESTE MUNDO É A PRISÃO DELE... MAS TALVEZ DEIXE DE SÊ-LO EM BREVE!
QUANDO VOCÊ APERTOU AQUELE BOTÃO, A TORRE FOI DESLOCADA PRA CÁ! NOS PLANOS DO SR. DUCKLAIR, EM CASO DE ATAQUE, ESTE SERIA O LOCAL MAIS SEGURO PRA CUSTODIAR O ARRANHA-CÉU E SEUS SEGREDOS!
A DUCKLAIR TOWER, PROTEGIDA POR UM CAMPO DE FORÇA, SERIA INACESSÍVEL PRA QUALQUER UM... EXCETO PRO SR. DUCKLAIR!
MAS ALGO NÃO FUNCIONOU DIREITO! VENHA VER...

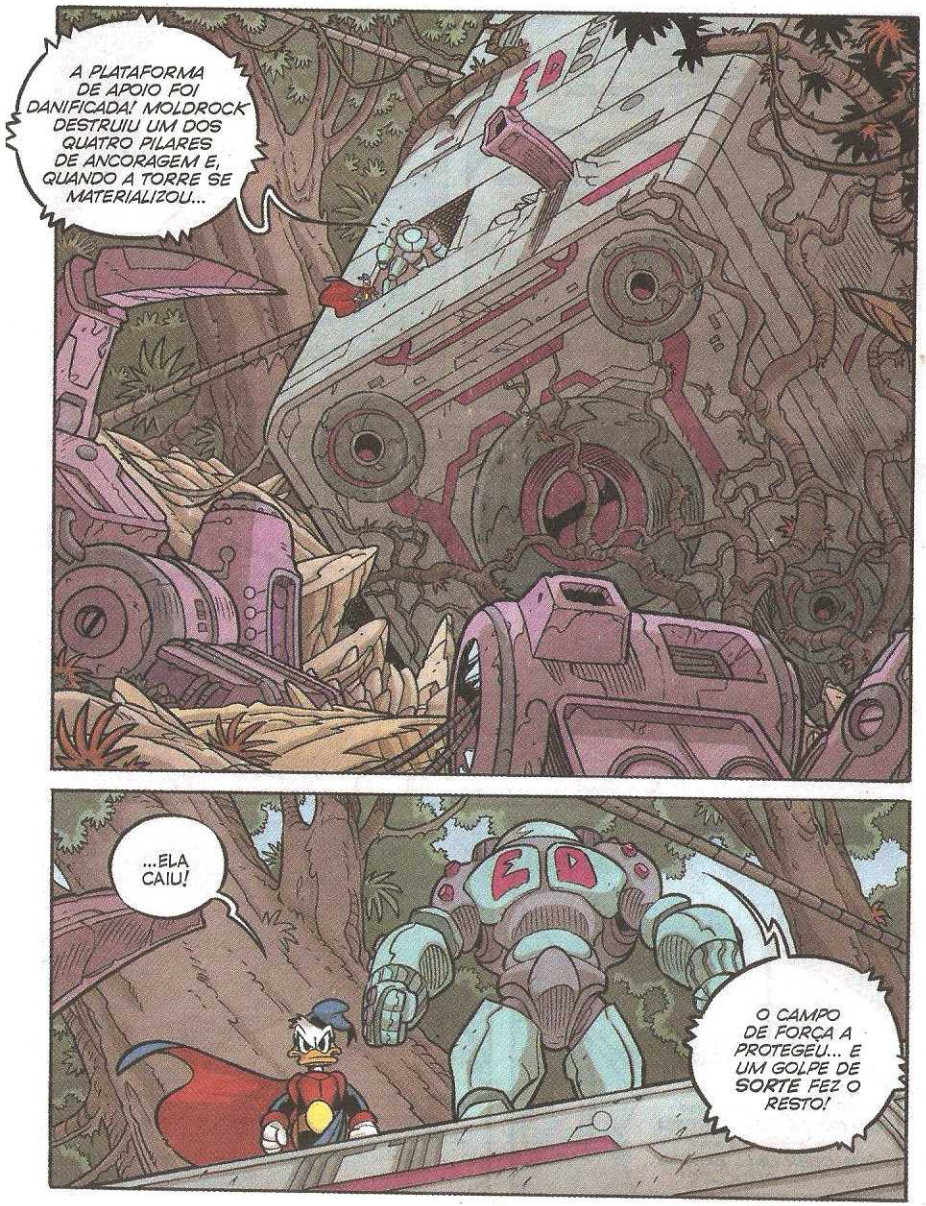
A PLATAFORMA DE APOIO FOI DANIFICADA! MOLDROCK DESTRUIU UM DOS QUATRO PILARES DE ANCORAGEM E, QUANDO A TORRE SE MATERIALIZOU...
...ELA CAIU!
O CAMPO DE FORÇA A PROTEGEU... E UM GOLPE DE SORTE FEZ O RESTO!

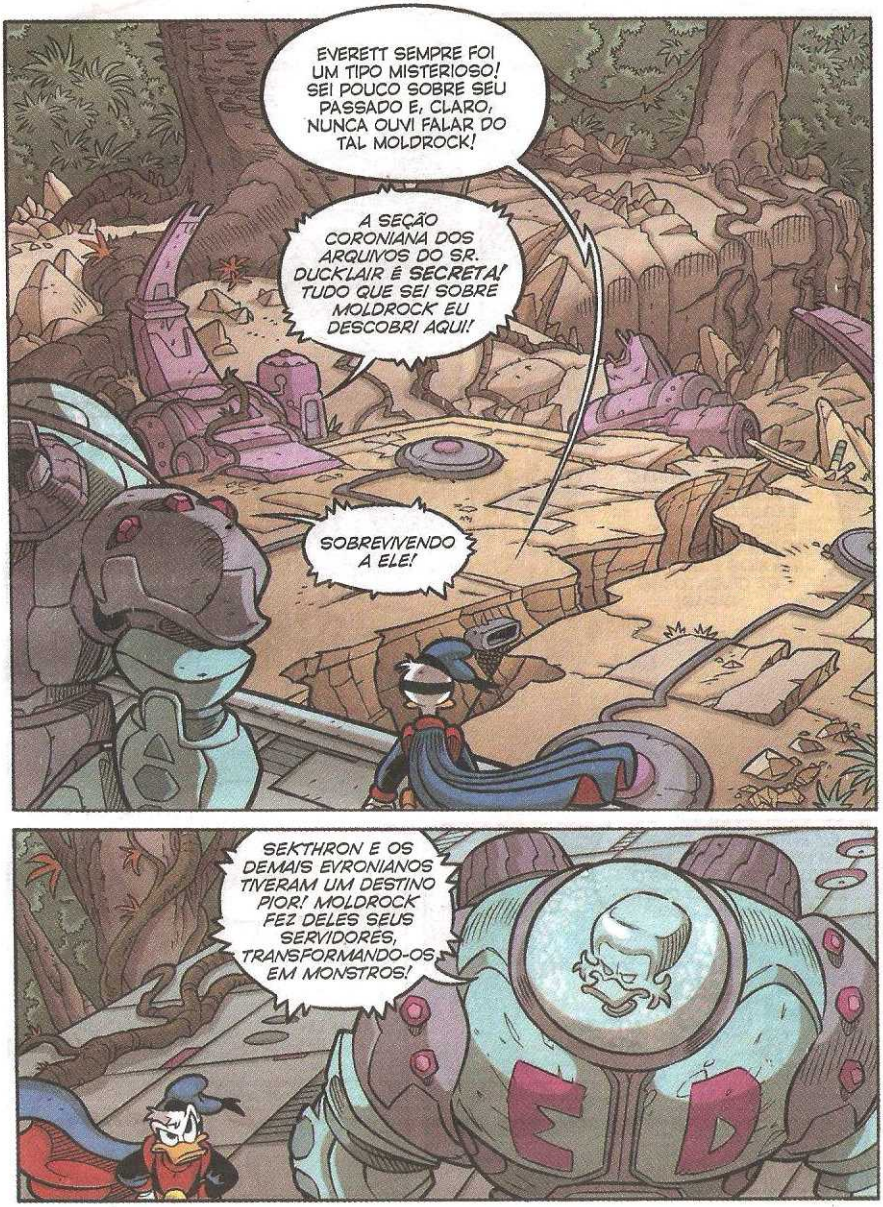
EVERETT SEMPRE FOI UM TIPO MISTERIOSO! SEI POUCO SOBRE SEU PASSADO E, CLARO, NUNCA OUVI FALAR DO TAL MOLDROCK!
A SEÇÃO CORONIANA DOS ARQUIVOS DO SR. DUCKLAIR É SECRETA! TUDO QUE SEI SOBRE MOLDROCK EU DESCOBRI AQUI!
SOBREVIVENDO A ELE!
SEKTHRON E OS DEMAIS EVRONIANOS TIVERAM UM DESTINO PIOR! MOLDROCK FEZ DELES SEUS SERVIDORES, TRANSFORMANDO-OS EM MONSTROS!
E D

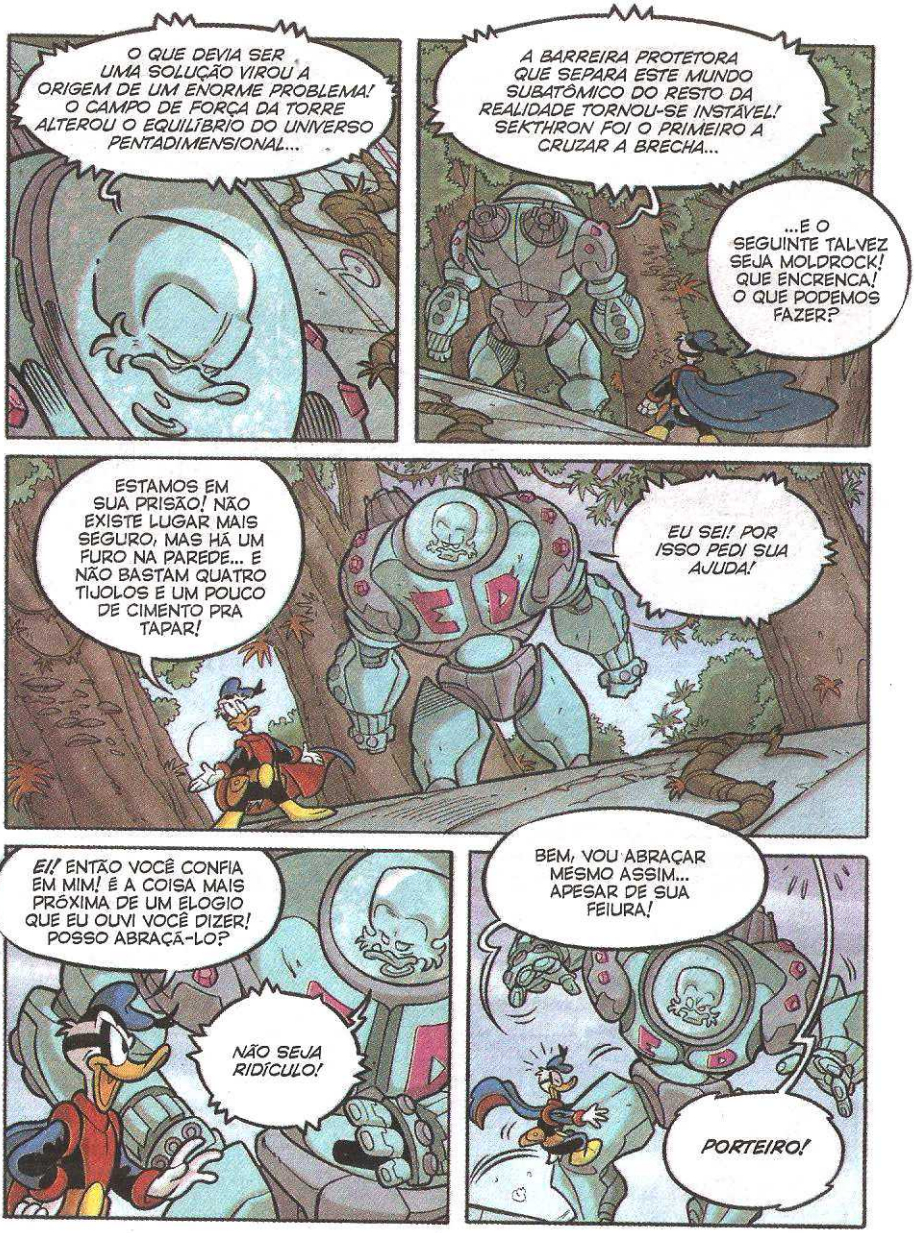
O QUE DEVIA SER UMA SOLUÇÃO VIROU A ORIGEM DE UM ENORME PROBLEMA! O CAMPO DE FORÇA DA TORRE ALTEROU O EQUILÍBRIO DO UNIVERSO PENTADIMENSIONAL...
A BARREIRA PROTETORA QUE SEPARA ESTE MUNDO SUBATÔMICO DO RESTO DA REALIDADE TORNOU-SE INSTÁVEL! SEKTHRON FOI O PRIMEIRO A CRUZAR A BRECHA...
...E O SEGUINTE TALVEZ SEJA MOLDROCK! QUE ENCRENCA! O QUE PODEMOS FAZER?
ESTAMOS EM SUA PRISÃO! NÃO EXISTE LUGAR MAIS SEGURO, MAS HÁ UM FURO NA PAREDE... E NÃO BASTAM QUATRO TIJOLOS E UM POUCO DE CIMENTO PRA TAPAR!
EU SEI! POR ISSO PEDI SUA AJUDA!
EI! ENTÃO VOCÊ CONFIA EM MIM! É A COISA MAIS PRÓXIMA DE UM ELOGIO QUE EU OUVI VOCÊ DIZER! POSSO ABRAÇÁ-LO?
NÃO SEJA RIDÍCULO!
BEM, VOU ABRAÇAR MESMO ASSIM... APESAR DE SUA FEIURA!
PORTEIRO!

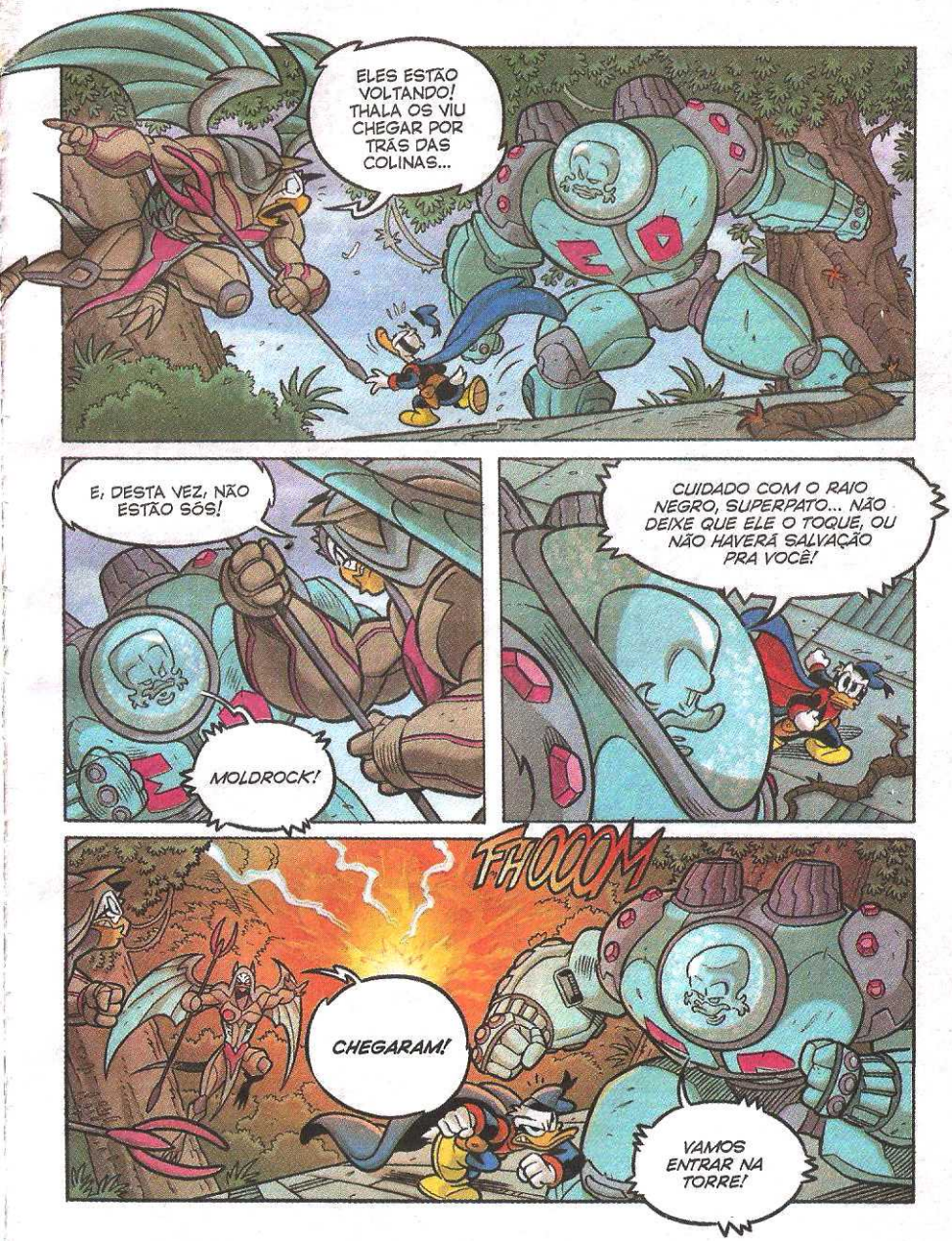
ELES ESTÃO VOLTANDO! THALA OS VIU CHEGAR POR TRÁS DAS COLINAS...
E, DESTA VEZ, NÃO ESTÃO SÓS!
MOLDROCK!
CUIDADO COM O RAIO NEGRO, SUPERPATO... NÃO DEIXE QUE ELE O TOQUE, OU NÃO HAVERÁ SALVAÇÃO PRA VOCÊ!
FHOOOM
CHEGARAM!
VAMOS ENTRAR NA TORRE!

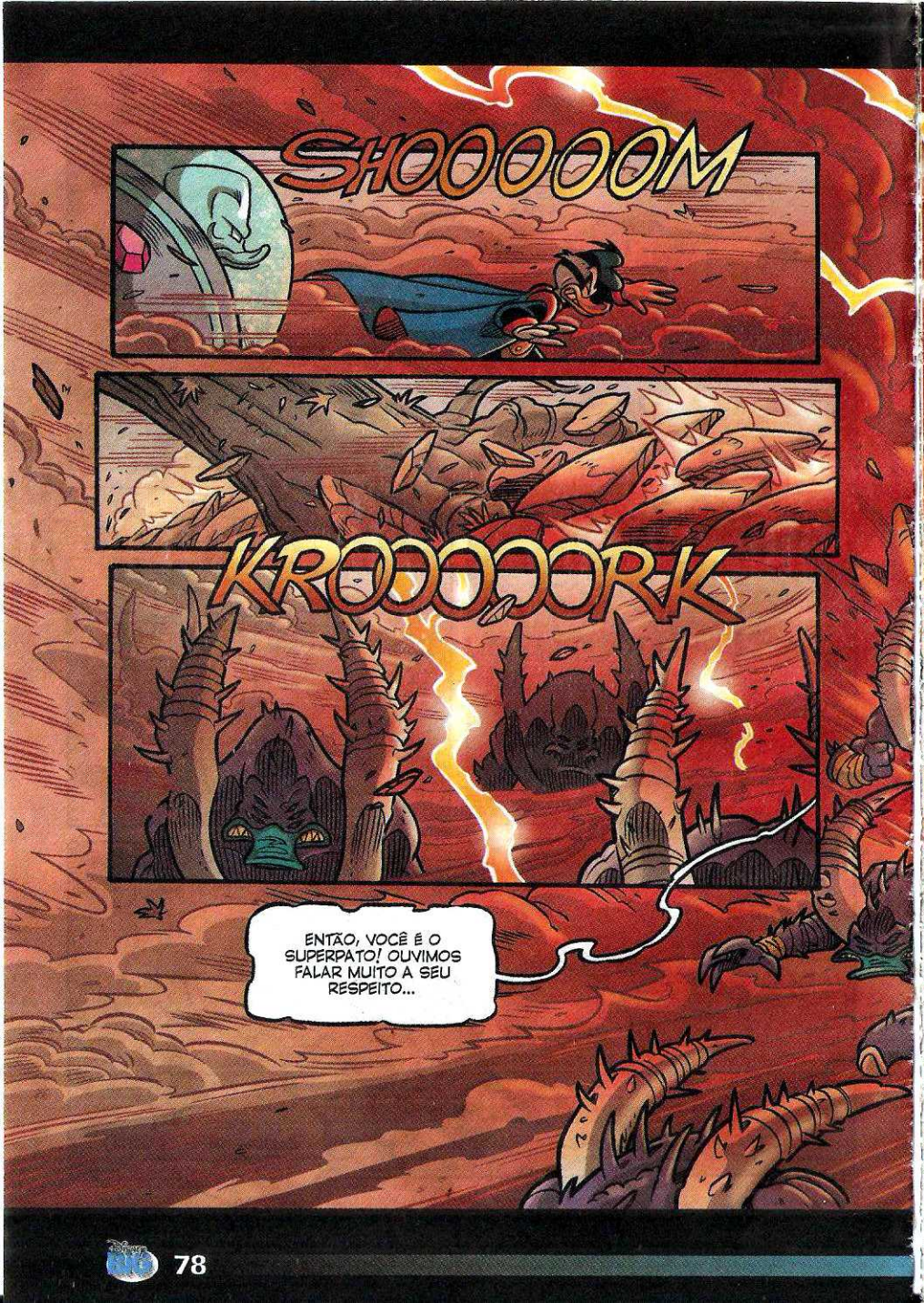
SHOOOOOM
KROOOOOORK
ENTÃO, VOCÊ É O SUPERPATO! OUVIMOS FALAR MUITO A SEU RESPEITO...

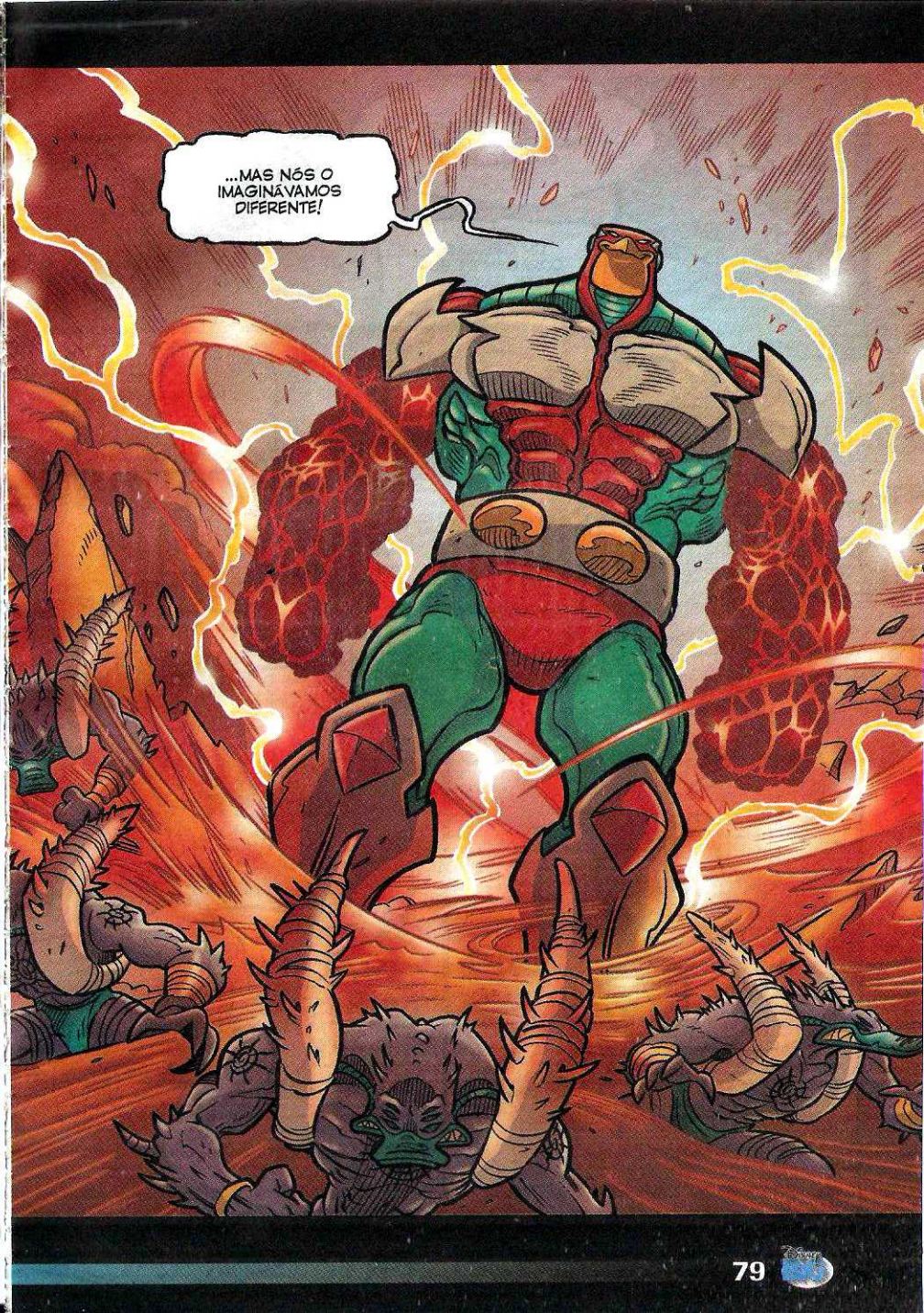
...MAS NÓS O IMAGINÁVAMOS DIFERENTE!

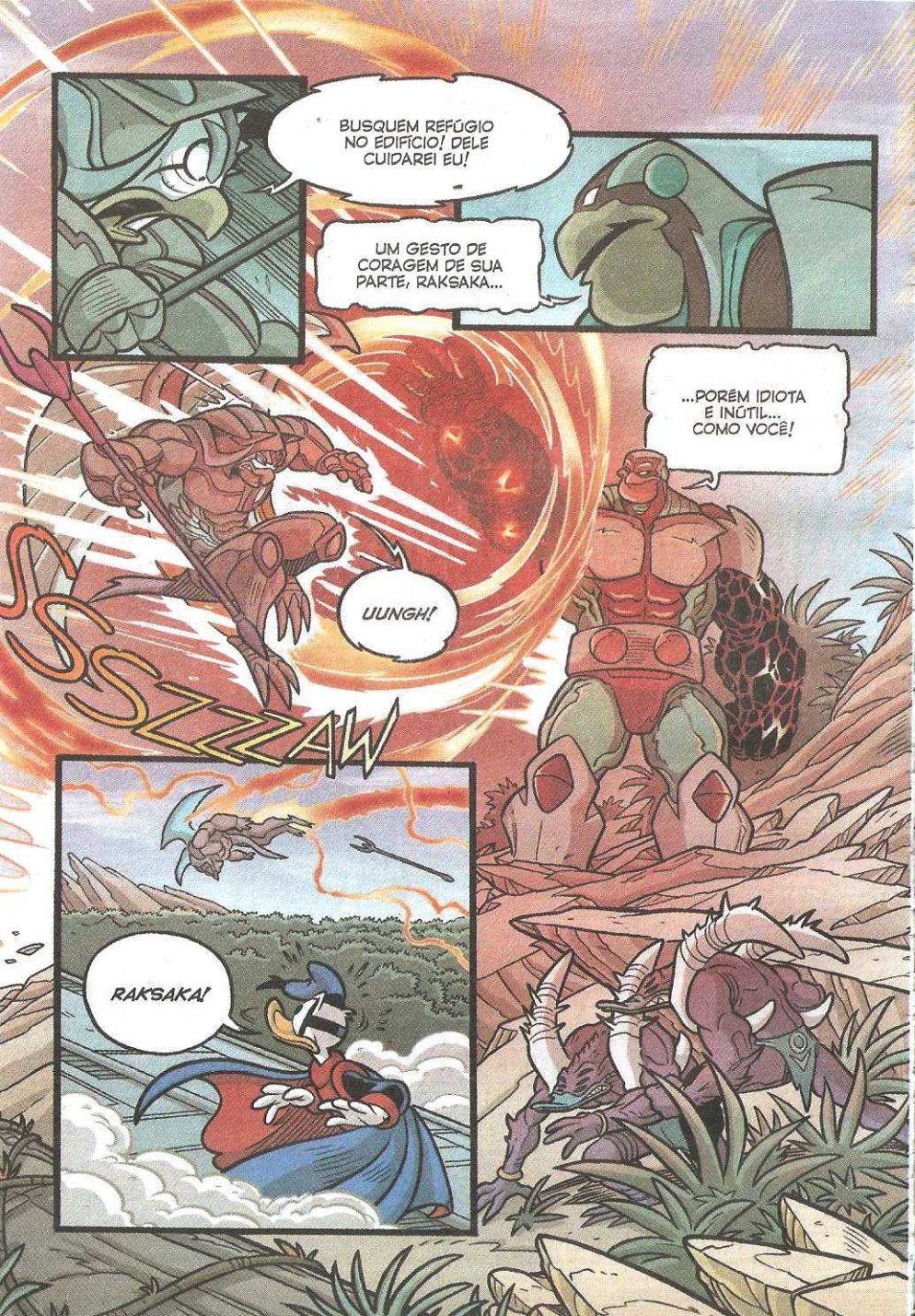
BUSQUEM REFÚGIO NO EDIFÍCIO! DELE CUIDAREI EU!
UM GESTO DE CORAGEM DE SUA PARTE, RAKSAKA...
...PORÉM IDIOTA E INÚTIL... COMO VOCÊ!
UUNGH!
SSZZAW
RAKSAKA!

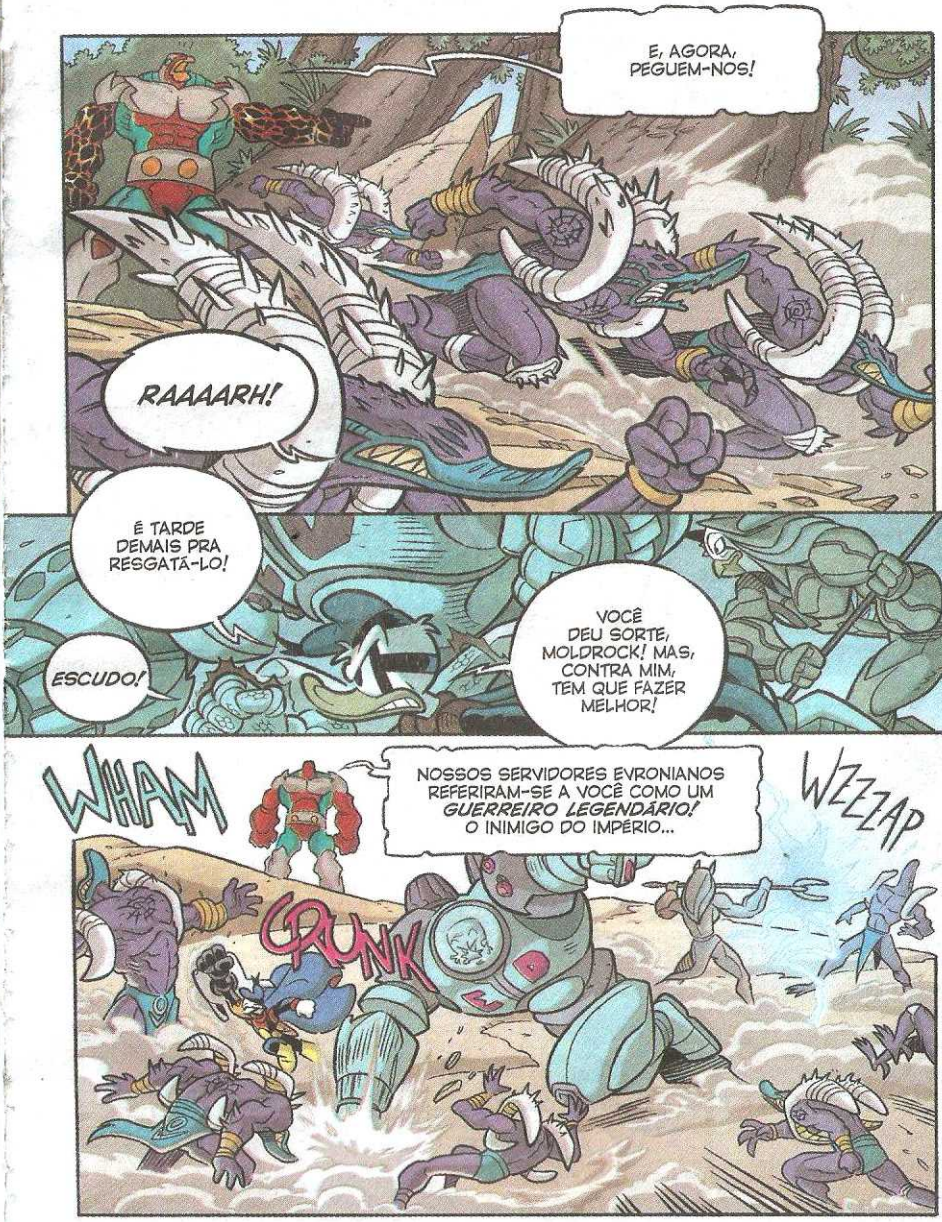
E, AGORA, PEGUEM-NOS!
RAAAARH!
É TARDE DEMAIS PRA RESGATÁ-LO!
ESCUDO!
VOCÊ DEU SORTE, MOLDROCK! MAS, CONTRA MIM, TEM QUE FAZER MELHOR!
WHAM
NOSSOS SERVIDORES EVRONIANOS REFERIRAM-SE A VOCÊ COMO UM *GUERREIRO LEGENDÁRIO!* O INIMIGO DO IMPÉRIO...
WZZZAP
QUNK

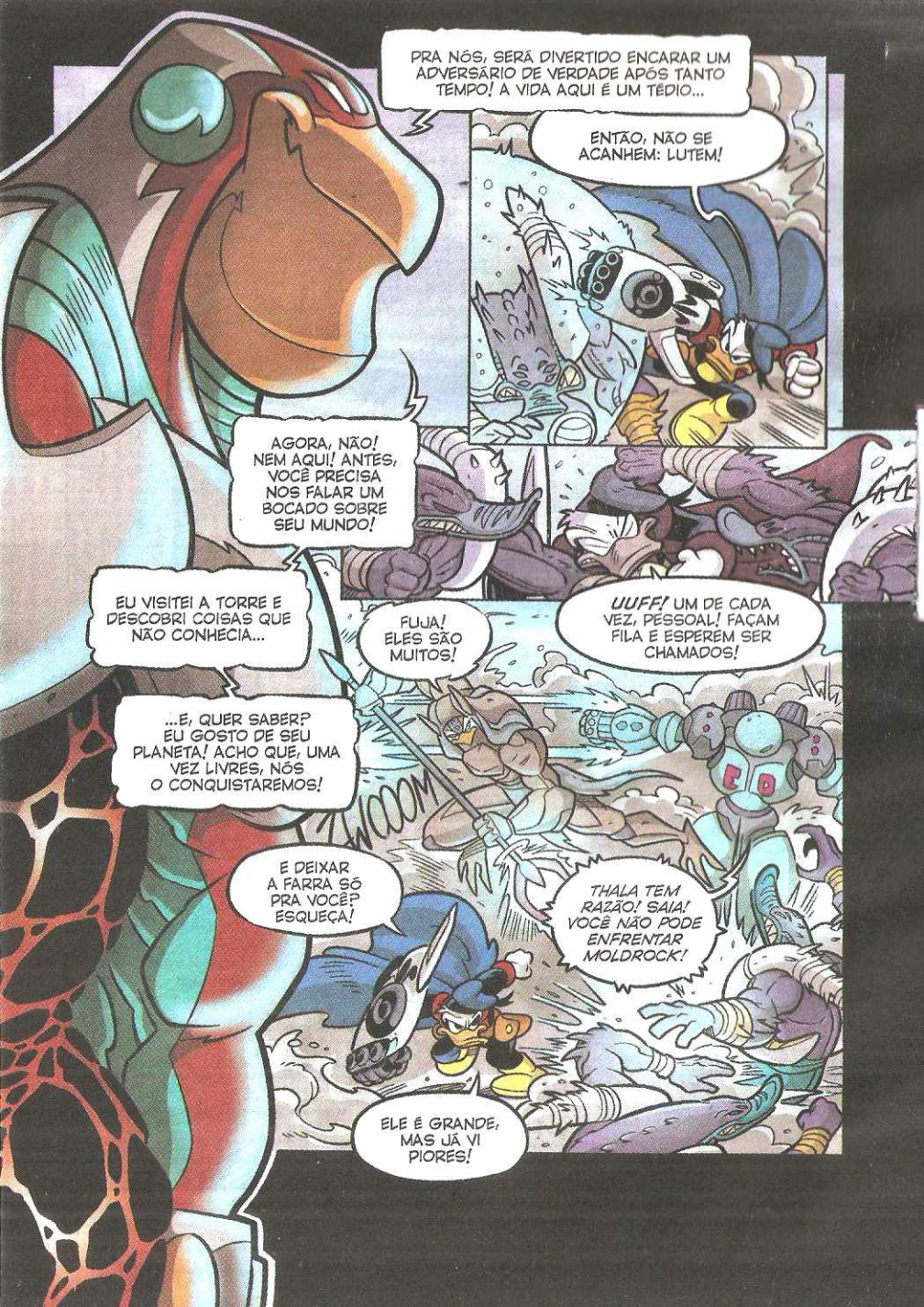
PRA NÓS, SERÁ DIVERTIDO ENCARAR UM ADVERSÁRIO DE VERDADE APÓS TANTO TEMPO! A VIDA AQUI É UM TÉDIO...
ENTÃO, NÃO SE ACANHEM: LUTEM!
AGORA, NÃO! NEM AQUI! ANTES, VOCÊ PRECISA NOS FALAR UM BOCADO SOBRE SEU MUNDO!
EU VISITEI A TORRE E DESCOBRI COISAS QUE NÃO CONHECIA...
FUJA! ELES SÃO MUITOS!
UUFF! UM DE CADA VEZ, PESSOAL! FAÇAM FILA E ESPEREM SER CHAMADOS!
...E, QUER SABER? EU GOSTO DE SEU PLANETA! ACHO QUE, UMA VEZ LIVRES, NÓS O CONQUISTAREMOS!
E DEIXAR A FARRA SÓ PRA VOCÊ? ESQUEÇA!
THALA TEM RAZÃO! SAIA! VOCÊ NÃO PODE ENFRENTAR MOLDROCK!
ELE É GRANDE, MAS JÁ VI PIORES!

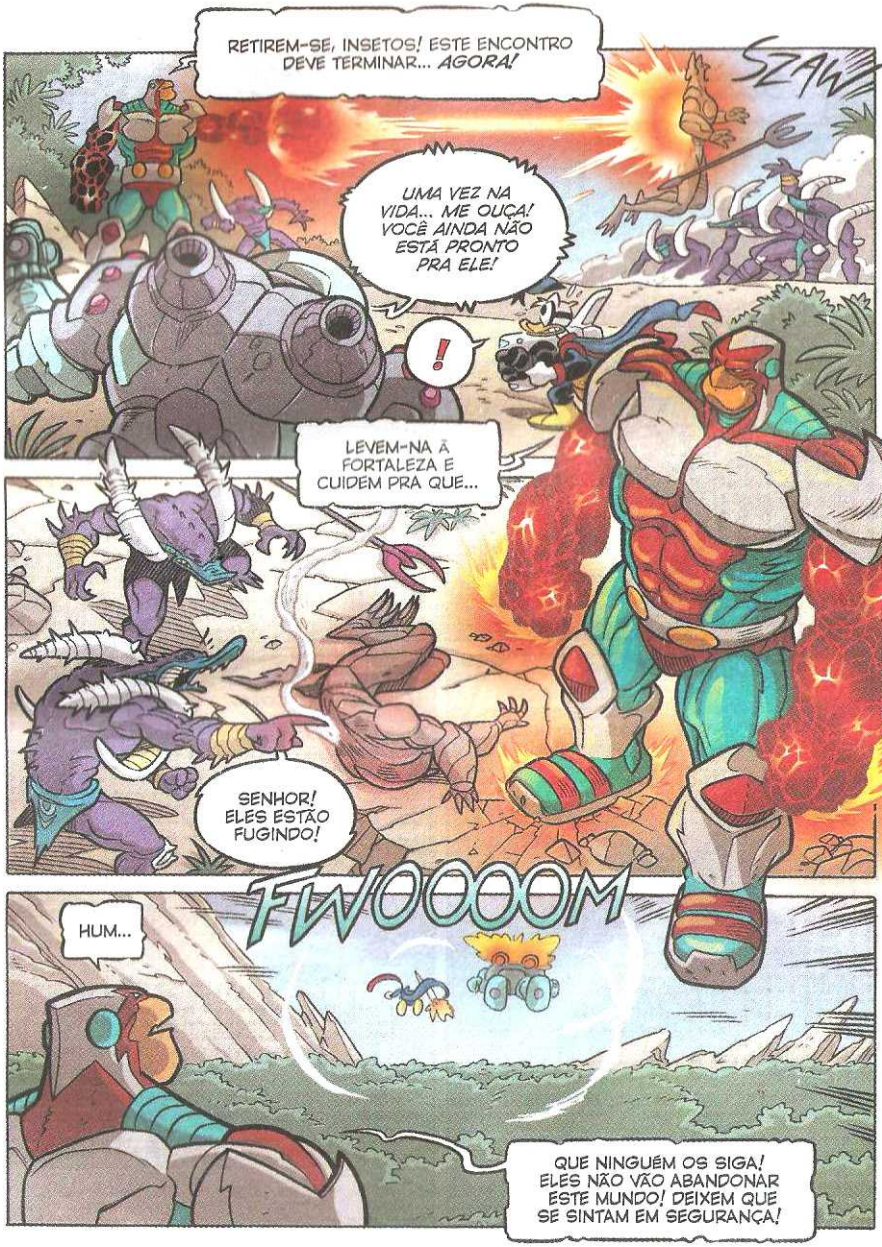
RETIREM-SE, INSETOS! ESTE ENCONTRO DEVE TERMINAR... AGORA!
SZAW
UMA VEZ NA VIDA... ME OUÇA! VOCÊ AINDA NÃO ESTÁ PRONTO PRA ELE!
!
LEVEM-NA À FORTALEZA E CUIDEM PRA QUE...
SENHOR! ELES ESTÃO FUGINDO!
FWOOOOM
HUM...
QUE NINGUÉM OS SIGA! ELES NÃO VÃO ABANDONAR ESTE MUNDO! DEIXEM QUE SE SINTAM EM SEGURANÇA!

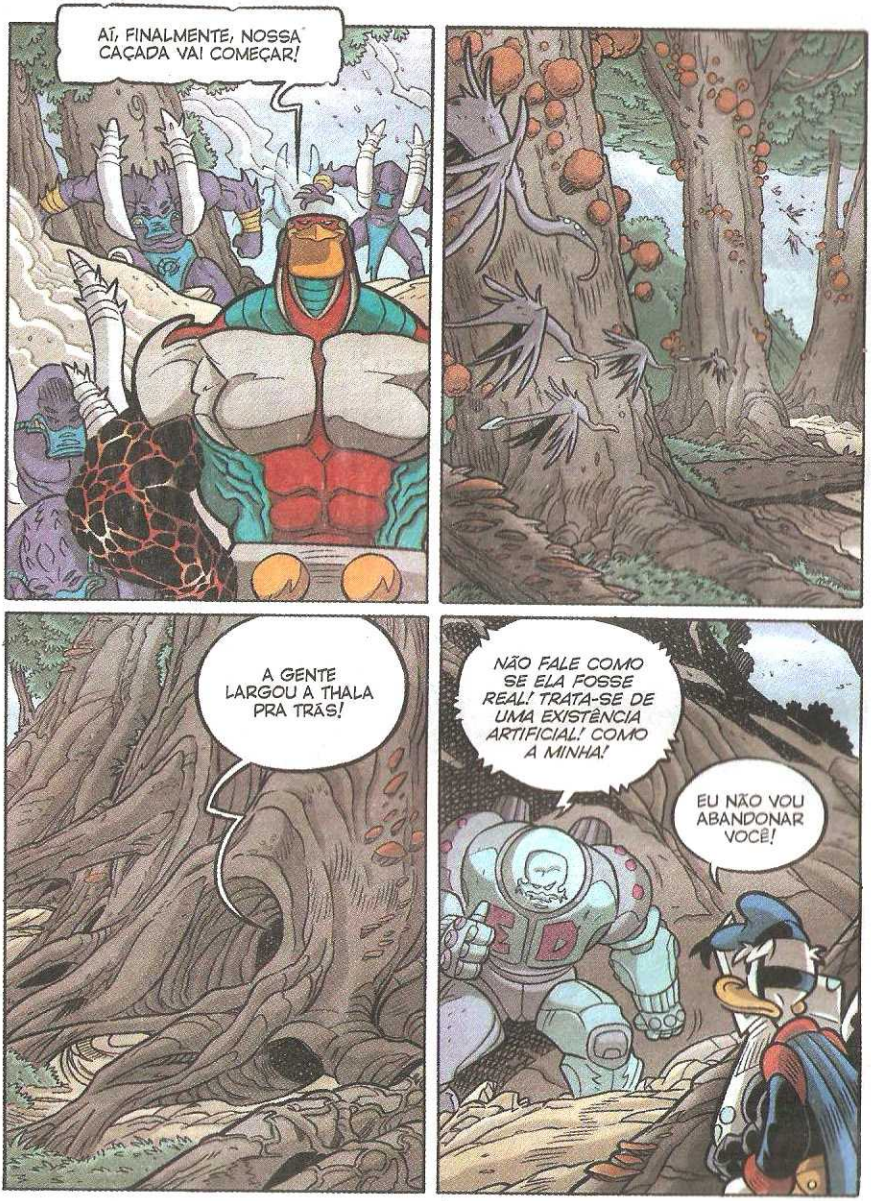
AÍ, FINALMENTE, NOSSA CAÇADA VAI COMEÇAR!
A GENTE LARGOU A THALA PRA TRÁS!
NÃO FALE COMO SE ELA FOSSE REAL! TRATA-SE DE UMA EXISTÊNCIA ARTIFICIAL! COMO A MINHA!
EU NÃO VOU ABANDONAR VOCÊ!

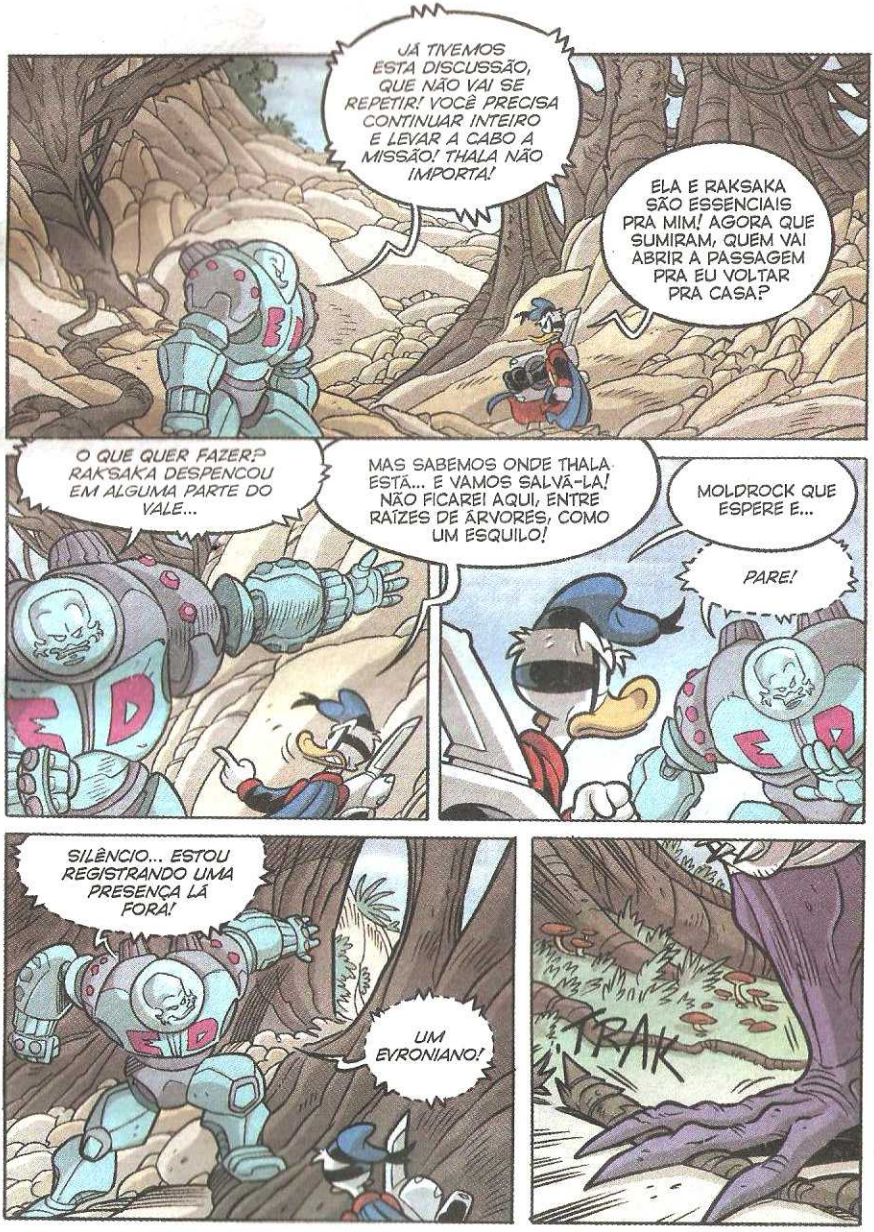
JÁ TIVEMOS ESTA DISCUSSÃO, QUE NÃO VAI SE REPETIR! VOCÊ PRECISA CONTINUAR INTEIRO E LEVAR A CABO A MISSÃO! THALA NÃO IMPORTA!
ELA E RAKSAKA SÃO ESSENCIAIS PRA MIM! AGORA QUE SUMIRAM, QUEM VAI ABRIR A PASSAGEM PRA EU VOLTAR PRA CASA?
O QUE QUER FAZER? RAKSAKA DESPENCOU EM ALGUMA PARTE DO VALE...
MAS SABEMOS ONDE THALA ESTÁ... E VAMOS SALVÁ-LA! NÃO FICAREI AQUI, ENTRE RAÍZES DE ÁRVORES, COMO UM ESQUILO!
MOLDROCK QUE ESPERE E...
PARE!
SILÊNCIO... ESTOU REGISTRANDO UMA PRESENÇA LÁ FORA!
UM EVRONIANO!
TRAK

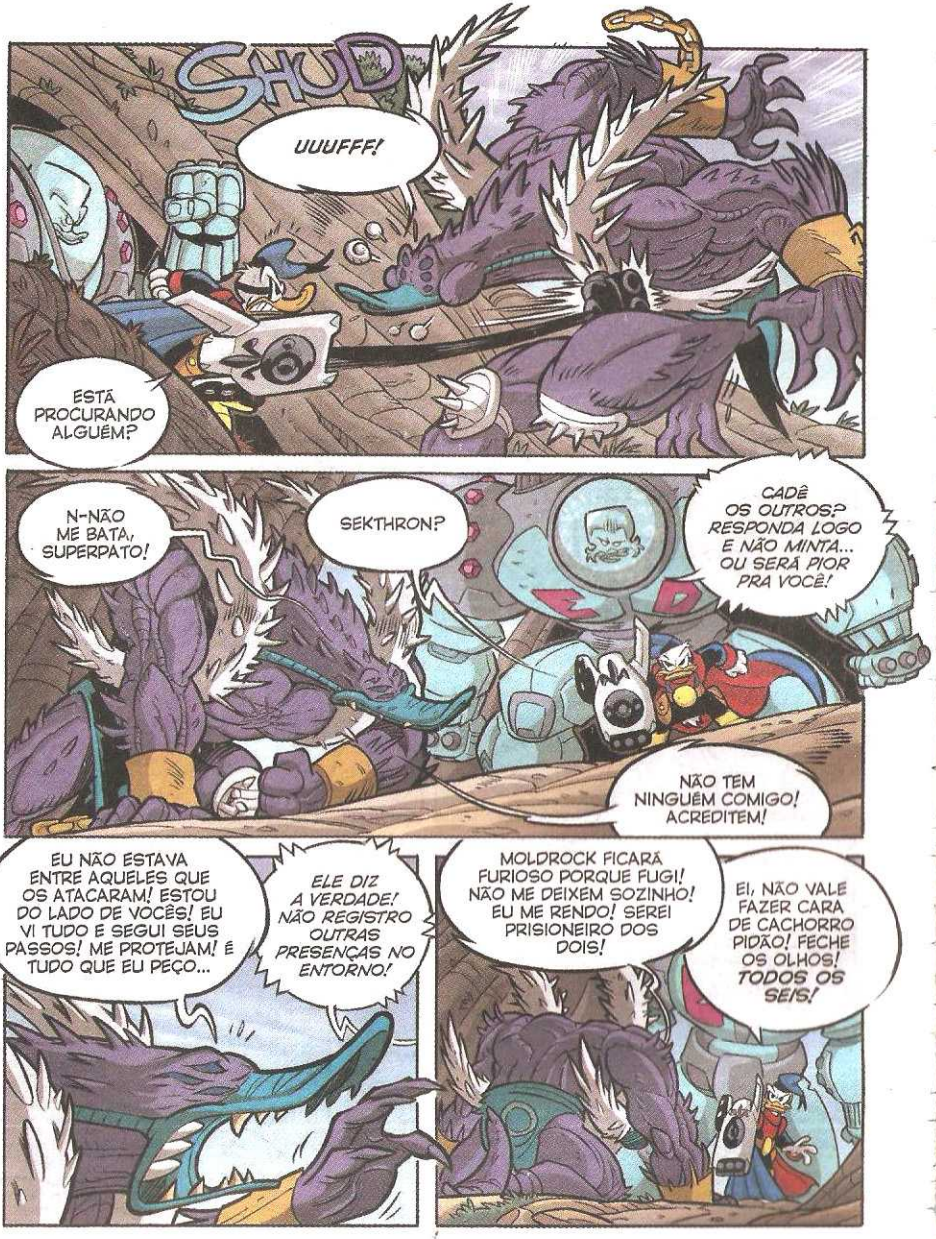
SHUD
UUUFFF!
ESTÁ PROCURANDO ALGUÉM?
N-NÃO ME BATA, SUPERPATO!
SEKTHRON?
CADÊ OS OUTROS? RESPONDA LOGO E NÃO MINTA... OU SERÁ PIOR PRA VOCÊ!
NÃO TEM NINGUÉM COMIGO! ACREDITEM!
EU NÃO ESTAVA ENTRE AQUELES QUE OS ATACARAM! ESTOU DO LADO DE VOCÊS! EU VI TUDO E SEGUI SEUS PASSOS! ME PROTEJAM! É TUDO QUE EU PEÇO...
ELE DIZ A VERDADE! NÃO REGISTRO OUTRAS PRESENÇAS NO ENTORNO!
MOLDROCK FICARÁ FURIOSO PORQUE FUGI! NÃO ME DEIXEM SOZINHO! EU ME RENDO! SEREI PRISIONEIRO DOS DOIS!
EI, NÃO VALE FAZER CARA DE CACHORRO PIDÃO! FECHE OS OLHOS! TODOS OS SEIS!

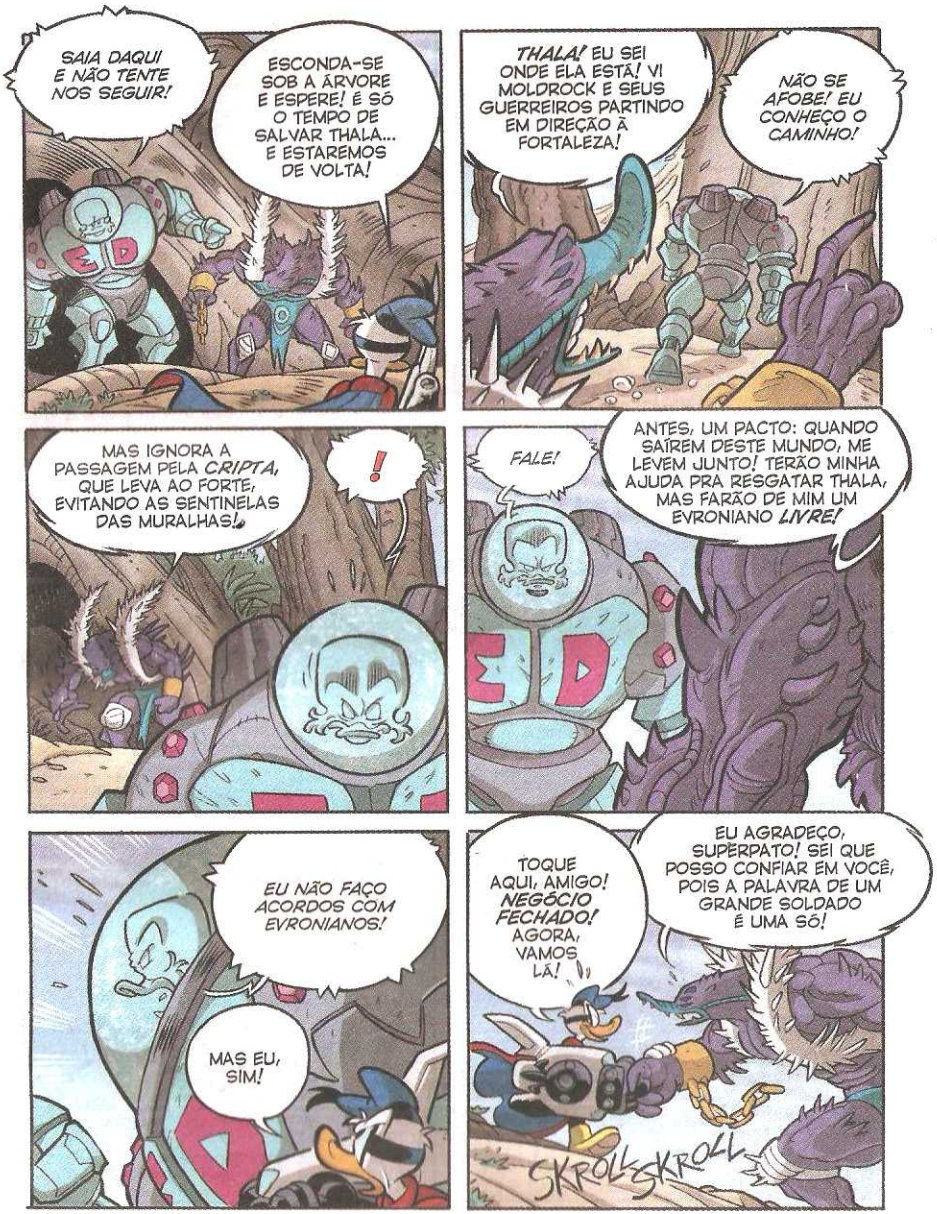
SAIA DAQUI E NÃO TENTE NOS SEGUIR!
ESCONDA-SE SOB A ÁRVORE E ESPERE! É SÓ O TEMPO DE SALVAR THALA... E ESTAREMOS DE VOLTA!
THALA! EU SEI ONDE ELA ESTÁ! VI MOLDROCK E SEUS GUERREIROS PARTINDO EM DIREÇÃO À FORTALEZA!
NÃO SE AFOBE! EU CONHEÇO O CAMINHO!
MAS IGNORA A PASSAGEM PELA CRIPTA, QUE LEVA AO FORTE, EVITANDO AS SENTINELAS DAS MURALHAS!
!
FALE!
ANTES, UM PACTO: QUANDO SAÍREM DESTE MUNDO, ME LEVEM JUNTO! TERÃO MINHA AJUDA PRA RESGATAR THALA, MAS FARÃO DE MIM UM EVRONIANO LIVRE!
EU NÃO FAÇO ACORDOS COM EVRONIANOS!
MAS EU, SIM!
TOQUE AQUI, AMIGO! NEGÓCIO FECHADO! AGORA, VAMOS LÁ!
EU AGRADEÇO, SUPERPATO! SEI QUE POSSO CONFIAR EM VOCÊ, POIS A PALAVRA DE UM GRANDE SOLDADO É UMA SÓ!
SKROLL SKROLL

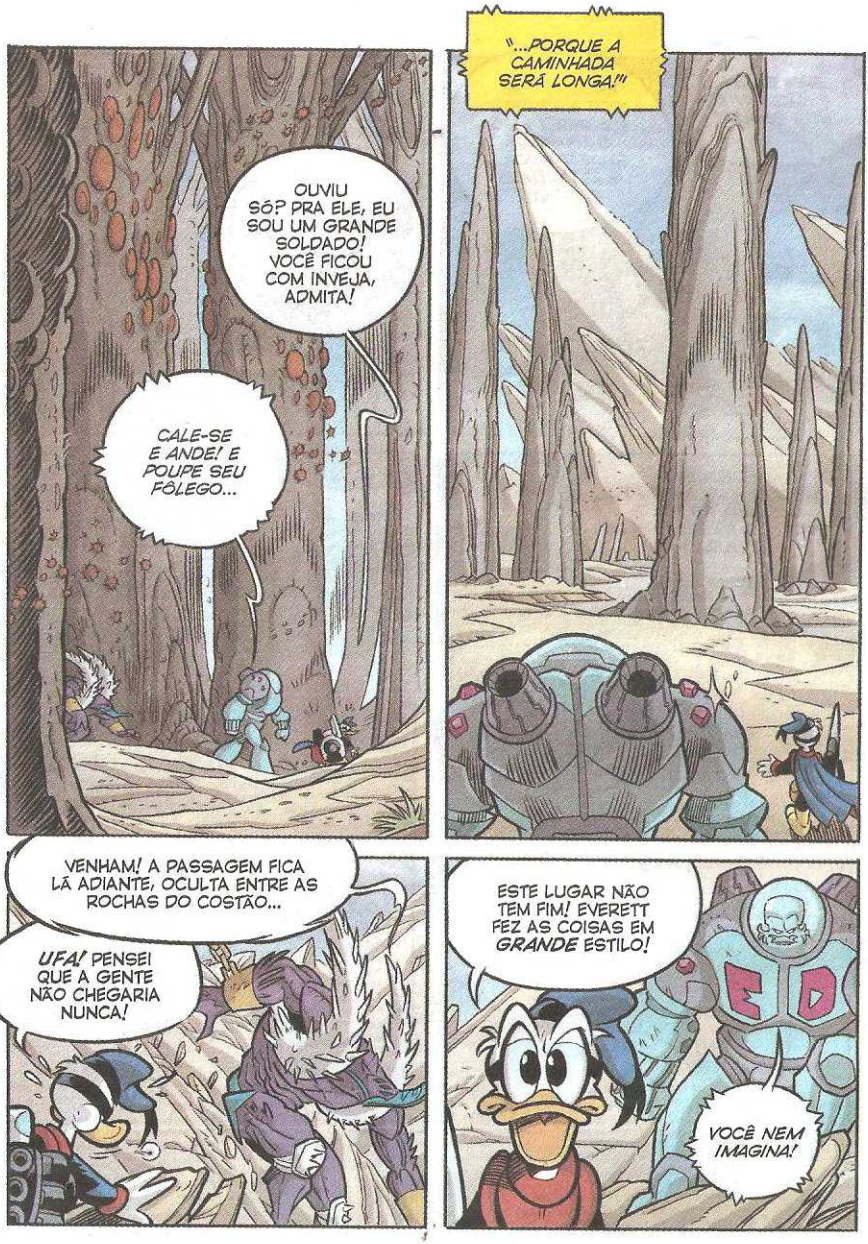
OUVIU SÓ? PRA ELE, EU SOU UM GRANDE SOLDADO! VOCÊ FICOU COM INVEJA, ADMITA!
CALE-SE E ANDE! E POUPE SEU FÔLEGO...
"...PORQUE A CAMINHADA SERÁ LONGA!"
VENHAM! A PASSAGEM FICA LÁ ADIANTE, OCULTA ENTRE AS ROCHAS DO CONTÃO...
UFA! PENSEI QUE A GENTE NÃO CHEGARIA NUNCA!
ESTE LUGAR NÃO TEM FIM! EVERETT FEZ AS COISAS EM GRANDE ESTILO!
VOCÊ NEM IMAGINA!

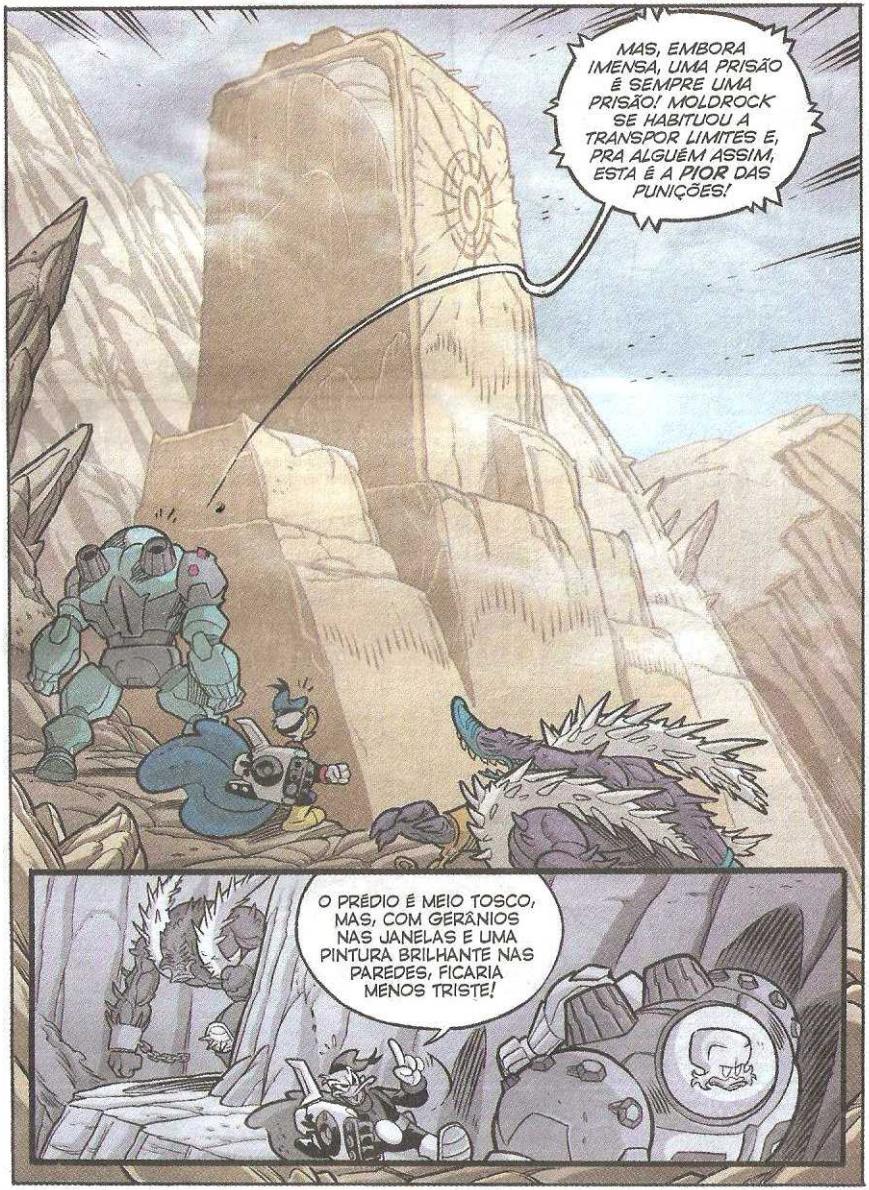
MAS, EMBORA IMENSA, UMA PRISÃO É SEMPRE UMA PRISÃO! MOLDROCK SE HABITUOU A TRANSPOR LIMITES E, PRA ALGUÉM ASSIM, ESTA É A PIOR DAS PUNIÇÕES!
O PRÉDIO É MEIO TOSCO, MAS, COM GERÂNIOS NAS JANELAS E UMA PINTURA BRILHANTE NAS PAREDES, FICARIA MENOS TRISTE!

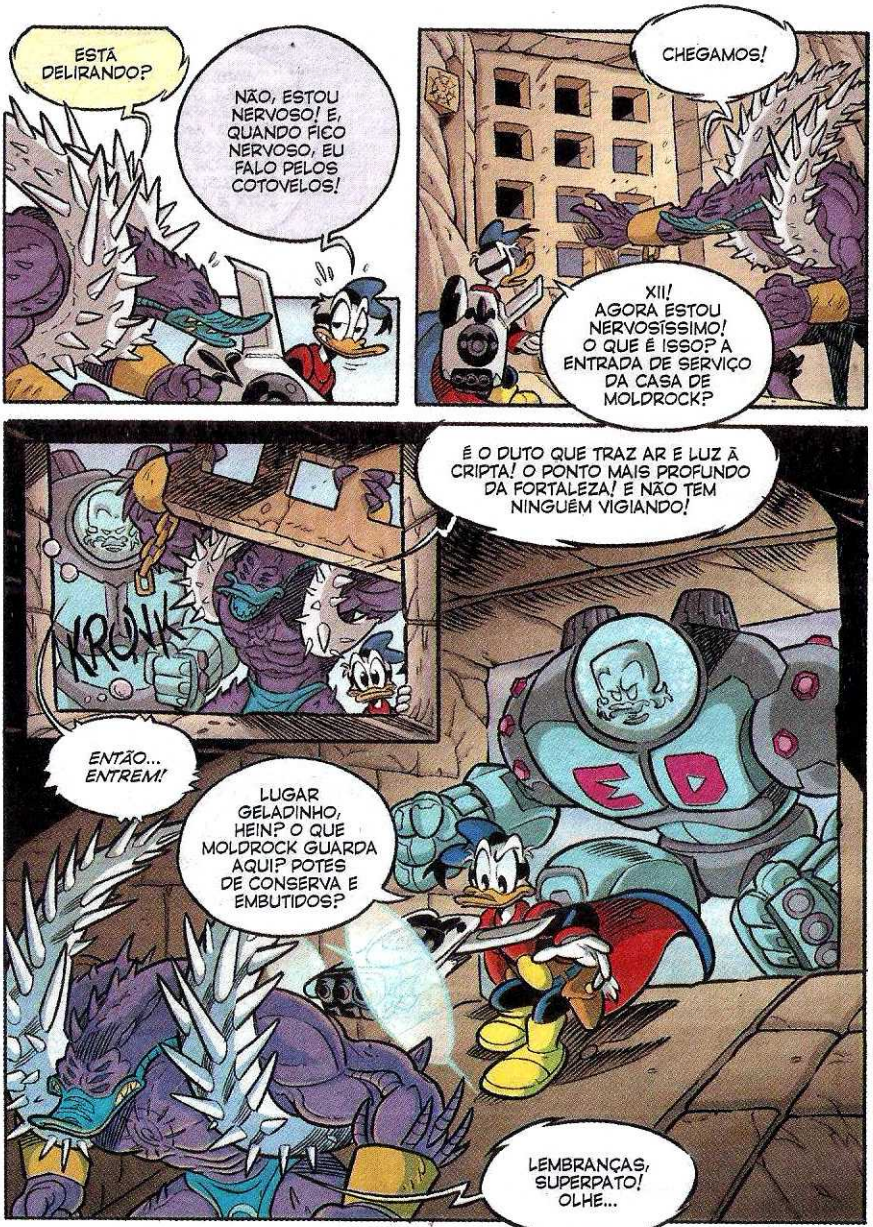
ESTÁ DELIRANDO?
NÃO, ESTOU NERVOSO! E, QUANDO FICO NERVOSO, EU FALO PELOS COTOVELOS!
CHEGAMOS!
XII! AGORA ESTOU NERVOSÍSSIMO! O QUE É ISSO? A ENTRADA DE SERVIÇO DA CASA DE MOLDROCK?
É O DUTO QUE TRAZ AR E LUZ À CRIPTA! O PONTO MAIS PROFUNDO DA FORTALEZA! E NÃO TEM NINGUÉM VIGIANDO!
KRUNK
ENTÃO... ENTREM!
LUGAR GELADINHO, HEIN? O QUE MOLDROCK GUARDA AQUI? POTES DE CONSERVA E EMBUTIDOS?
LEMBRANÇAS, SUPERPATO! OLHE...

EU ACHEI QUE VERIA UM TRICICLO E UM BAÚ DE BRINQUEDOS VELHOS! ELE TEM RECORDAÇÕES ESQUISITAS...
FALE COM RESPEITO E TEMOR, SUPERPATO! ESTA É A *HORDA!*

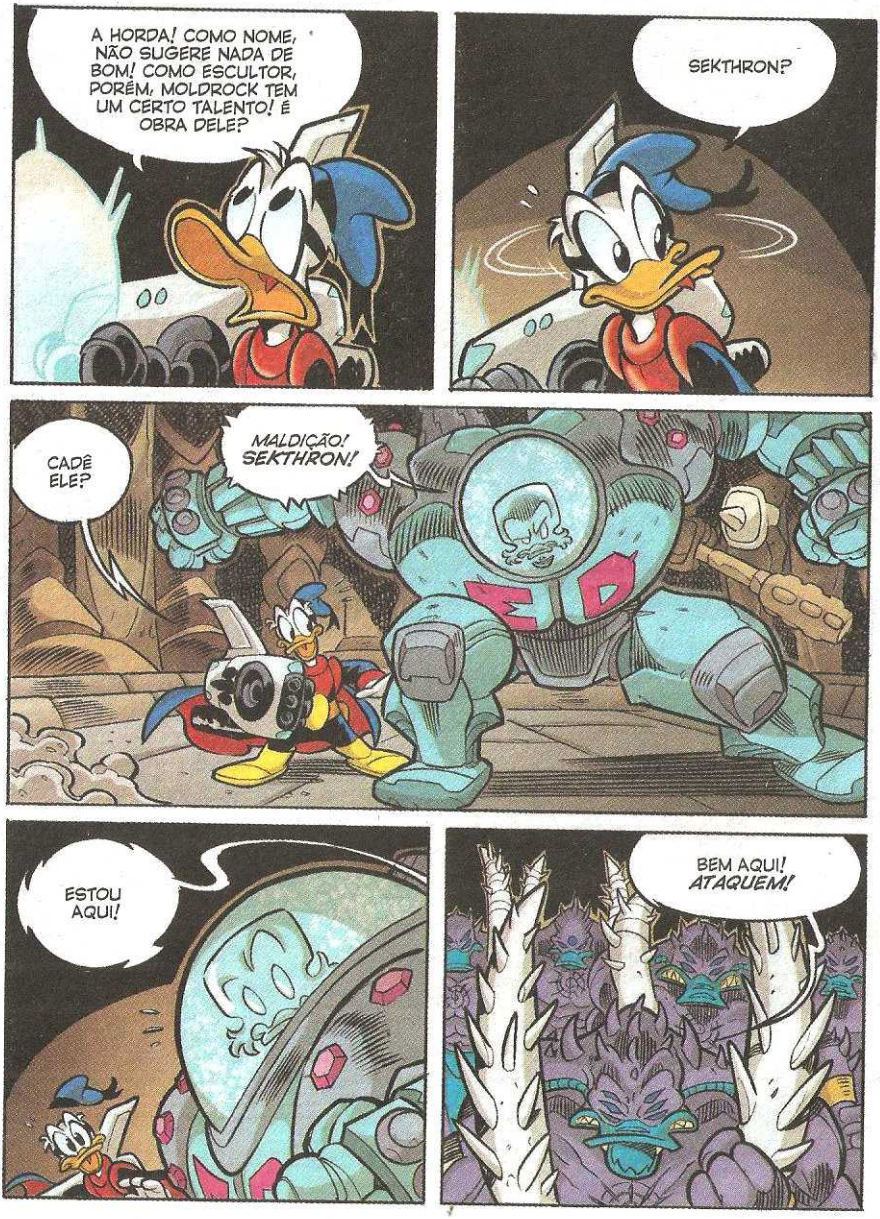
A HORDA! COMO NOME, NÃO SUGERE NADA DE BOM! COMO ESCULTOR, PORÉM, MOLDROCK TEM UM CERTO TALENTO! É OBRA DELE?
SEKTHRON?
CADÊ ELE?
MALDIÇÃO! SEKTHRON!
ESTOU AQUI!
BEM AQUI! ATAQUEM!

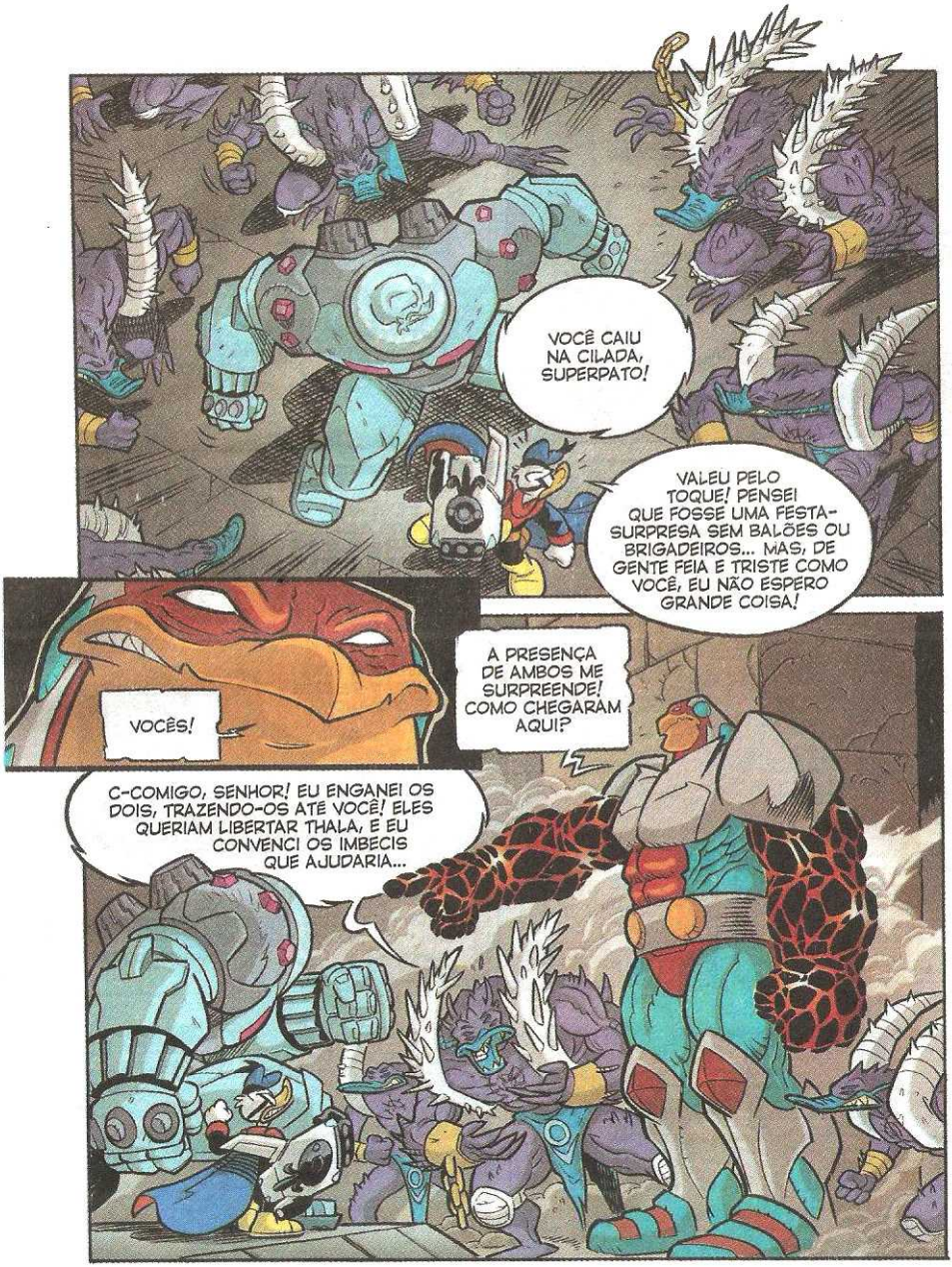
VOCÊ CAIU NA CILADA, SUPERPATO!
VALEU PELO TOQUE! PENSEI QUE FOSSE UMA FESTA-SURPRESA SEM BALÕES OU BRIGADEIROS... MAS, DE GENTE FEIA E TRISTE COMO VOCÊ, EU NÃO ESPERO GRANDE COISA!
VOCÊS!
A PRESENÇA DE AMBOS ME SURPREENDE! COMO CHEGARAM AQUI?
C-COMIGO, SENHOR! EU ENGANEI OS DOIS, TRAZENDO-OS ATÉ VOCÊ! ELES QUERIAM LIBERTAR THALA, E EU CONVENCI OS IMBECIS QUE AJUDARIA...

BAIXE ESSE ESCUDO, TERRÁQUEO! SOLTE A ARMA, OU THALA SERÁ A PRIMEIRA A SOFRER AS CONSEQUÊNCIAS DE SUA HOSTILIDADE!
EU... EU...
TUDO BEM!
TUNK
NÓS JAMAIS IMAGINAMOS QUE VOCÊS OUSARIAM INVADIR NOSSO PRÉDIO...
...E NUNCA PENSAMOS QUE VOCÊ, SEKTHRON, PUDESSE SER IMPRUDENTE A PONTO DE PROFANAR ESTE LOCAL!
FIZ ISSO POR VOCÊ, SENHOR! P-PERDOE SE O OFENDI!
VOCÊ É NOSSO MELHOR EXPLORADOR! NÓS O ENVIAMOS ATRÁS DE UMA PASSAGEM NA BARREIRA...
...MAS TUDO QUE VOCÊ TEVE A CAPACIDADE DE FAZER AO ACHAR TAL BRECHA FOI *FUGIR!*
VOCÊ FOI EMBORA POR MEIO DE TRAIÇÃO... E REGRESSOU *TRAINDO!* PRA UM SOLDADO, NÃO EXISTE POSTURA PIOR!
SUPREMO MOLDROCK, EU SEMPRE O SERVI FIELMENTE!

ME PERDOEM!
COMO PODERÍAMOS? COM O RAIO NEGRO, NÓS O TORNAMOS UMA CRIATURA SUPERIOR... MAS VOCÊ SE MOSTROU INDIGNO DESSE PODER!
PORTANTO, AQUILO QUE NOS PERTENCE DEVE VOLTAR PRA NÓS!
NÃO! NÃÃÃO!
SHIIIIN
NÃÃÃO!
ZWIIIIIN
ALEGRE-SE, SEKTHRON! VOCÊ SERÁ ABSORVIDO E TRANSFORMADO EM PURA MATÉRIA ESCURA...
QUAC!
AAAAAARGH!

FIM DA PARTE DOIS

A FORTALEZA DOMINA O VALE NUM SILÊNCIO IRREAL! NENHUM SOM, NENHUM RUÍDO!
HÁ APENAS VOZES DISTANTES, MAS AS SENTINELAS EVRONIANAS NÃO PODEM OUVI-LAS!
SÃO AS VOZES QUE GRITAM NA CABEÇA DE MOLDROCK... VOZES QUE NEM ELE PODE CALAR!
POR QUANTO TEMPO, AINDA?
VOCÊ NOS TRAIU! COMO PÔDE?
CONFIÁVAMOS EM VOCÊ!
UNNGH...
Walt Disney
O RAIO NEGRO
PARTE TRÊS

EU... EU PEÇO MAIS TEMPO! PRECISO DE TEMPO! VOCÊS ESPERARAM MUITO, MAS LOGO ESTAREMOS LIVRES!
MENTIRA! SUAS PROMESSAS SÃO FEITAS DE PALAVRAS VAZIAS!
ESTAMOS FURIOSOS! VOCÊ SENTE NOSSA RAIVA, MOLDROCK?
SIM! RAIVA... ANGÚSTIA... DESESPERO... E MEDO!
QUEM DE VOCÊS TEM MEDO?
E-EU, SENHOR! AQUI É ESCURO E FRIO! ME LIBERTE!
NÃO RECEIE, SEKTHRON! EU NÃO QUERO SENTIR SEU PAVOR! ORDENO QUE PARE DE TREMER, OU...
...OU O QUÊ, MOLDROCK? VOCÊ NÃO PODE NOS SILENCIAR, NEM MANDAR MAIS EM NÓS! AQUELE TEMPO ACABOU...
SÓ PODE LIBERTAR A GENTE!
LIBERTAR! LIBERTAR!
FAREI ISSO, MAS, AGORA... SE AINDA TIVEREM LEMBRANÇA DE NOSSO ANTIGO VÍNCULO, POR FAVOR, FIQUEM QUIETOS!
SÓ PRECISO DE UM POUCO DE SILÊNCIO!

EI! PODE ME OUVIR?
ALTO E CLARO! A LIGAÇÃO NEURAL FUNCIONA PERFEITAMENTE!
PELO SINAL QUE RECEBO DE SEU TRAJE, ESTAMOS PRÓXIMOS! FUI TRANCADO NUMA CELA VIGIADA POR DOIS SOLDADOS! E VOCÊ?
EU ME DEI BEM! SUÍTE COM VISTA PANORÂMICA E FRIGOBAR LOTADO! O COLCHÃO É MOLENGA, MAS NÃO POSSO ME QUEIXAR!
AGORA, NÃO, SUPERPATO...
OK! TEM SÓ UM GRANDÃO OLHANDO A CELA! ELES PENSAM QUE, SEM ESCUDO, EU ESTOU DESARMADO...
DEIXE QUE PENSEM! ISSO É UMA VANTAGEM PRA NÓS!
FIZERAM THALA DE REFÉM E ACHAM QUE ISSO VAI NOS DETER!
VAMOS MOSTRAR QUE FOMOS SUBESTIMADOS! É HORA DE SOLTÁ-LA E VAZAR!

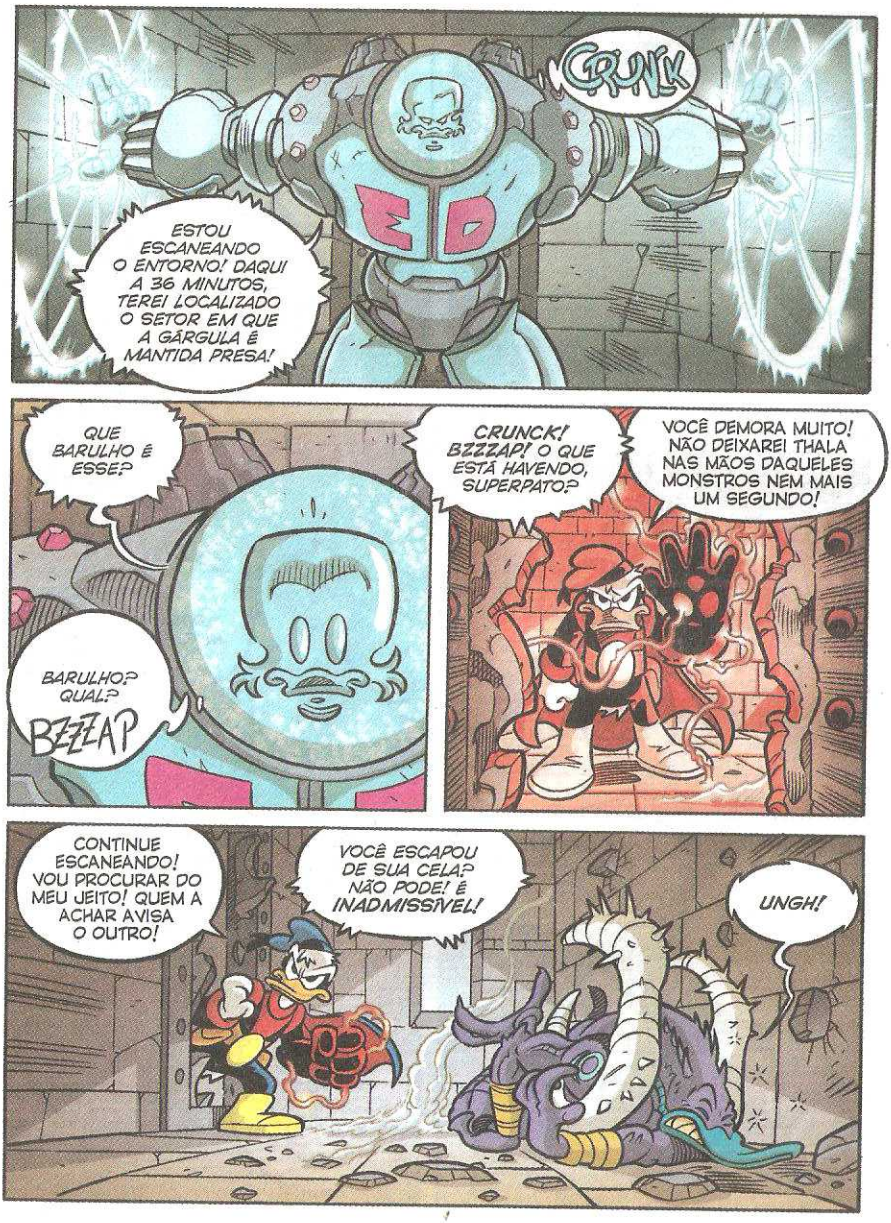
GRUNK
ED
ESTOU ESCANEANDO O ENTORNO! DAQUI A 36 MINUTOS, TEREI LOCALIZADO O SETOR EM QUE A GÁRGULA É MANTIDA PRESA!
QUE BARULHO É ESSE?
BARULHO? QUAL?
BZZZAP
CRUNCK! BZZZAP! O QUE ESTÁ HAVENDO, SUPERPATO?
VOCÊ DEMORA MUITO! NÃO DEIXAREI THALA NAS MÃOS DAQUELES MONSTROS NEM MAIS UM SEGUNDO!
CONTINUE ESCANEANDO! VOU PROCURAR DO MEU JEITO! QUEM A ACHAR AVISA O OUTRO!
VOCÊ ESCAPOU DE SUA CELA? NÃO PODE! É INADMISSÍVEL!
UNGH!

NÃO HÁ ESPAÇO PRA INICIATIVAS INDIVIDUAIS! SE SOMOS UMA EQUIPE, DEVEMOS AGIR COMO TAL!
NÓS SOMOS UMA EQUIPE! MAS EU NÃO QUERO FICAR PARADO!
AGORA, SE ME DÁ LICENÇA... CÂMBIO E DESLIGO! TENHO QUE AVANÇAR EM SILÊNCIO E NÃO POSSO CONVERSAR! LIGO DEPOIS, TÁ?
SUPERP...
O LUGAR É ENORME! POSSO PEDIR INFORMAÇÕES PRA QUEM PASSAR...
KRUNG
!
MELHOR ESPERAR ALGUÉM UM POUCO MENOR!

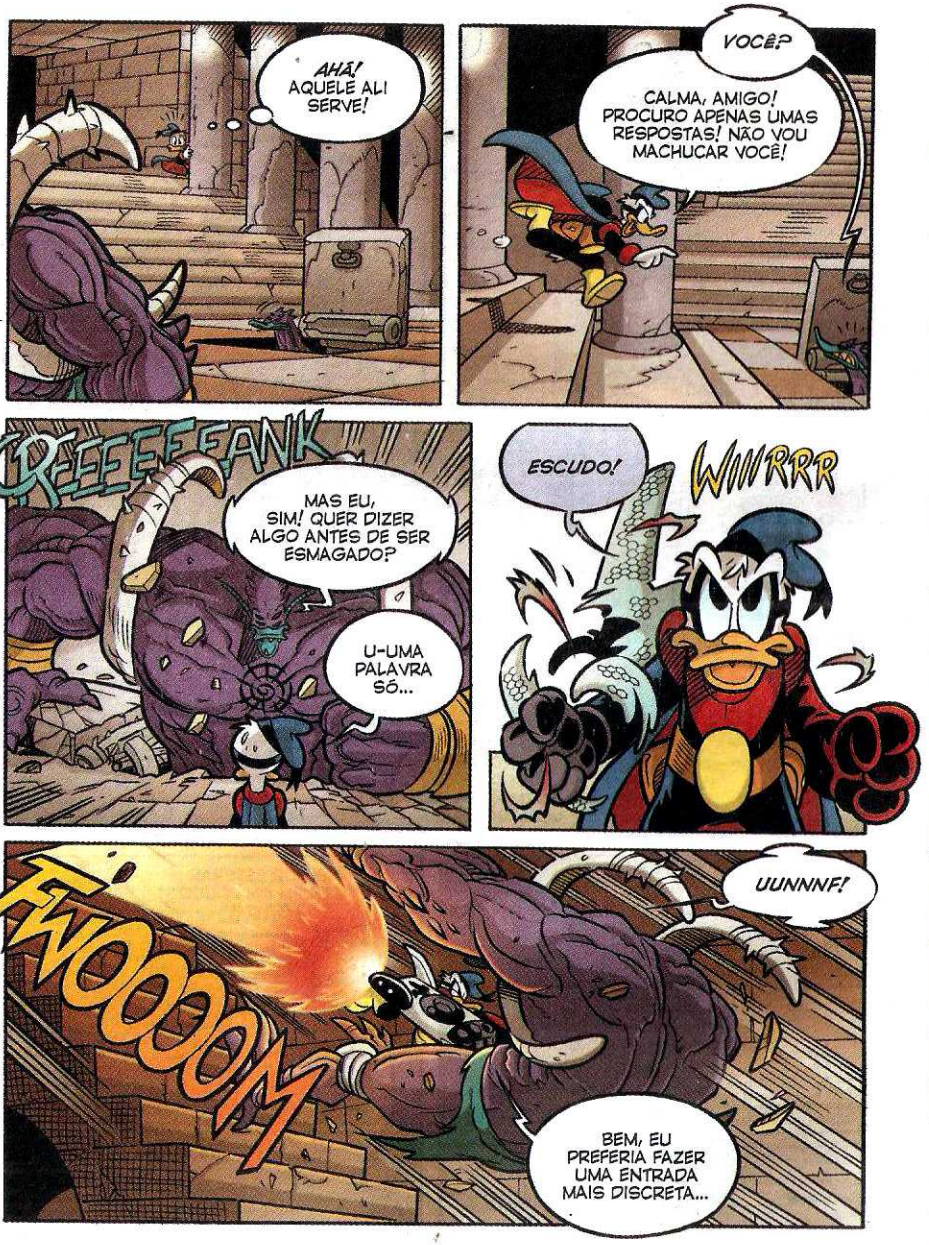
AHÁ! AQUELE ALI SERVE!
VOCÊ?
CALMA, AMIGO! PROCURO APENAS UMAS RESPOSTAS! NÃO VOU MACHUCAR VOCÊ!
CREEEEEANK
MAS EU, SIM! QUER DIZER ALGO ANTES DE SER ESMAGADO?
U-UMA PALAVRA SÓ...
ESCUDO!
WIIIRRR
FWOOOM
UUNNNF!
BEM, EU PREFERIA FAZER UMA ENTRADA MAIS DISCRETA...

...MAS O QUE CONTA É QUE VIM PARAR NO LUGAR CERTO!
GRANDE EVRON!
SUPERPATO!
VOCÊS DOIS ESTÃO SOBRANDO!
THALA! TUDO BEM?
ISSO DEPENDE APENAS DE VOCÊ, PATO...

PELO JEITO, VOCÊ DISPÕE DE VÁRIOS RECURSOS! NÓS O LARGAMOS DESARMADO E TRANCADO NUMA CELA... E AGORA O ENCONTRAMOS AQUI! DE ONDE VEM SEU ESCUDO?
TECNOLOGIA DUCKLAIR! FAZ COISAS INCRÍVEIS... MAS ISSO VOCÊ JÁ SABE!

EVERETT...
NÓS SEMPRE DESPREZAMOS SUAS MÁQUINAS! ELAS SÃO... DESLEAIS! RESPEITAMOS SOMENTE A FORÇA QUE EXISTE NAS MÃOS E NO CORAÇÃO DE QUEM COMBATE!

EVERETT JAMAIS LUTOU! SEUS INVENTOS FORAM CRIADOS PRA ELE! CHAMAM-NO DE HERÓI, MAS ELE NÃO PASSA DE UM *COVARDE!*
NÓS, SIM, CONHECEMOS O *VERDADEIRO PODER!* PLASMAMOS A MATÉRIA, VISÍVEL OU INVISÍVEL! PODEMOS CRIAR E TAMBÉM... *DESTRUIR!*

VEJA SUA COLEGA! PRA DECIDIR O DESTINO DELA, ME BASTA UM GESTO...
!
A SALVAÇÃO DEPENDE DE VOCÊ! PEDIMOS APENAS QUE ESCUTE!
SHOOOM!
PODEMOS CONFIAR?
IGNORE-O, SUPERPATO! E NÃO PENSE EM MIM!
WIII RRR
OK, NADA DE TRUQUES!
VOCÊ DISSE ISSO ANTES... MAS ESTAMOS CERTOS DE QUE APRENDEU A LIÇÃO!
QUE DIA MAGNÍFICO, THALA! VOCÊ DESCOBRIU UM AMIGO GENEROSO...
E NÓS, UM NOVO HÓSPEDE! VENHA COM A GENTE!
KRRR

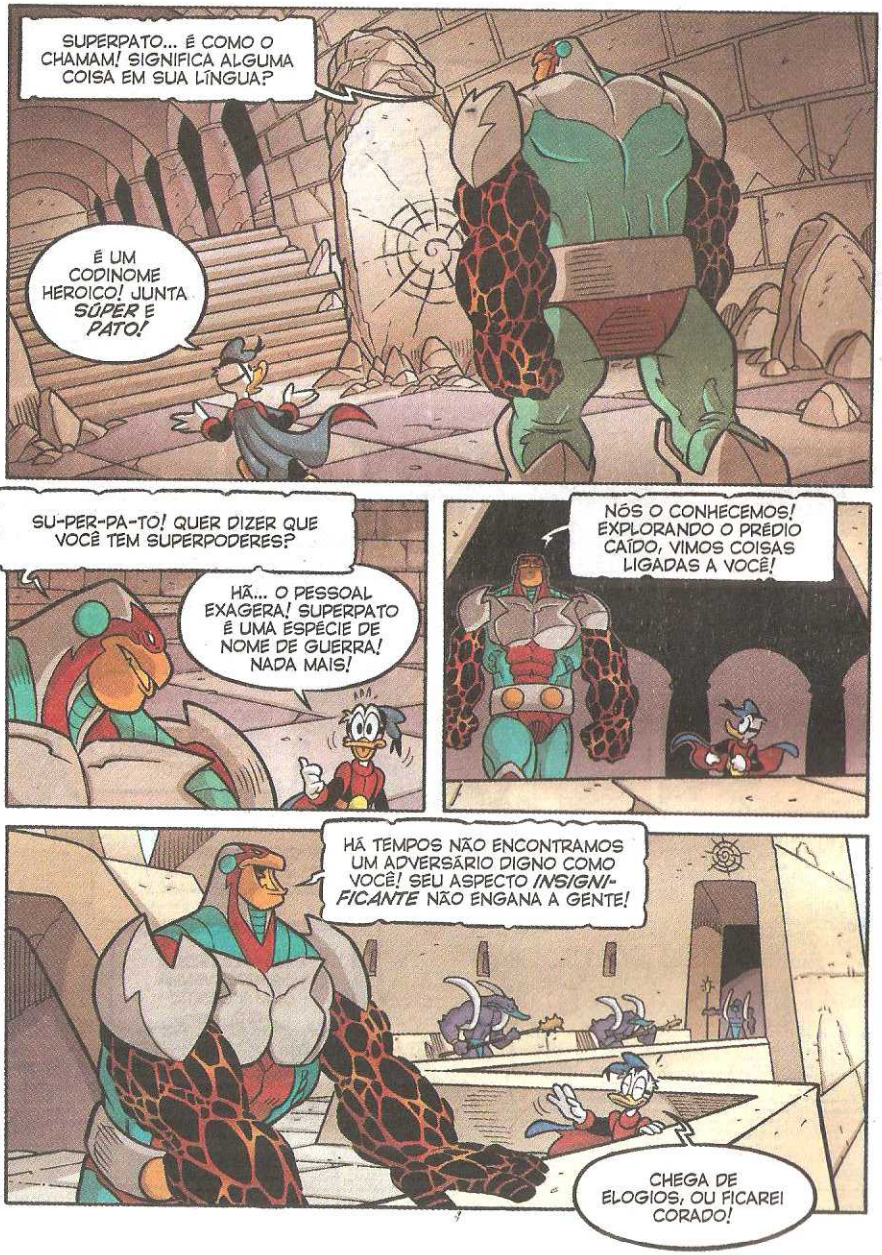
SUPERPATO... É COMO O CHAMAM! SIGNIFICA ALGUMA COISA EM SUA LÍNGUA?
É UM CODINOME HEROICO! JUNTA *SÚPER* E *PATO!*
SU-PER-PA-TO! QUER DIZER QUE VOCÊ TEM SUPERPODERES?
HÃ... O PESSOAL EXAGERA! SUPERPATO É UMA ESPÉCIE DE NOME DE GUERRA! NADA MAIS!
NÓS O CONHECEMOS! EXPLORANDO O PRÉDIO CAÍDO, VIMOS COISAS LIGADAS A VOCÊ!
HÁ TEMPOS NÃO ENCONTRAMOS UM ADVERSÁRIO DIGNO COMO VOCÊ! SEU ASPECTO *INSIGNIFICANTE* NÃO ENGANA A GENTE!
CHEGA DE ELOGIOS, OU FICAREI CORADO!

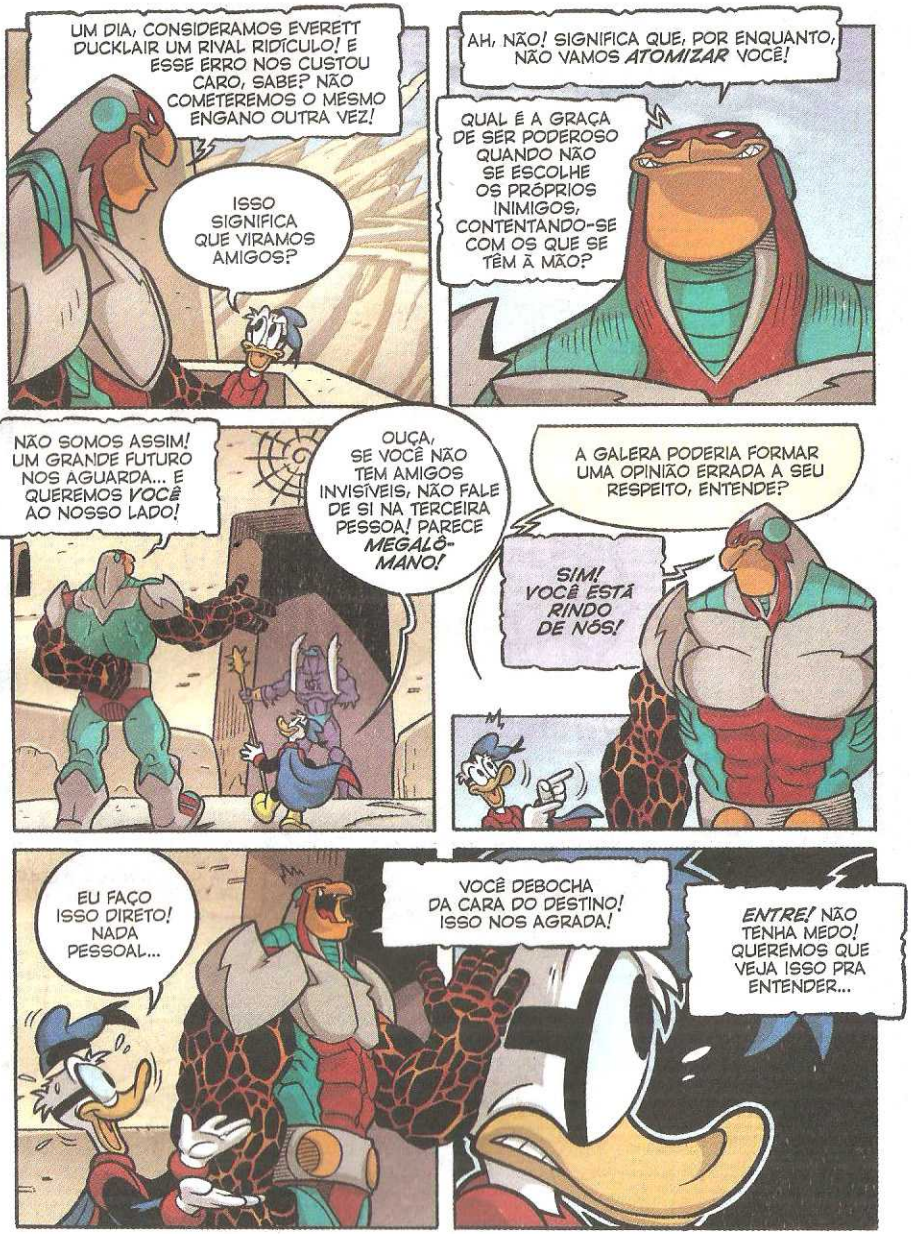
UM DIA, CONSIDERAMOS EVERETT DUCKLAIR UM RIVAL RIDÍCULO! E ESSE ERRO NOS CUSTOU CARO, SABE? NÃO COMETEREMOS O MESMO ENGANO OUTRA VEZ!
ISSO SIGNIFICA QUE VIRAMOS AMIGOS?
AH, NÃO! SIGNIFICA QUE, POR ENQUANTO, NÃO VAMOS ATOMIZAR VOCÊ!
QUAL É A GRAÇA DE SER PODEROSO QUANDO NÃO SE ESCOLHE OS PRÓPRIOS INIMIGOS, CONTENTANDO-SE COM OS QUE SE TÊM À MÃO?
NÃO SOMOS ASSIM! UM GRANDE FUTURO NOS AGUARDA... E QUEREMOS VOCÊ AO NOSSO LADO!
OUÇA, SE VOCÊ NÃO TEM AMIGOS INVISÍVEIS, NÃO FALE DE SI NA TERCEIRA PESSOA! PARECE MEGALÔMANO!
A GALERA PODERIA FORMAR UMA OPINIÃO ERRADA A SEU RESPEITO, ENTENDE?
SIM! VOCÊ ESTÁ RINDO DE NÓS!
EU FAÇO ISSO DIRETO! NADA PESSOAL...
VOCÊ DEBOCHA DA CARA DO DESTINO! ISSO NOS AGRADA!
ENTRE! NÃO TENHA MEDO! QUEREMOS QUE VEJA ISSO PRA ENTENDER...

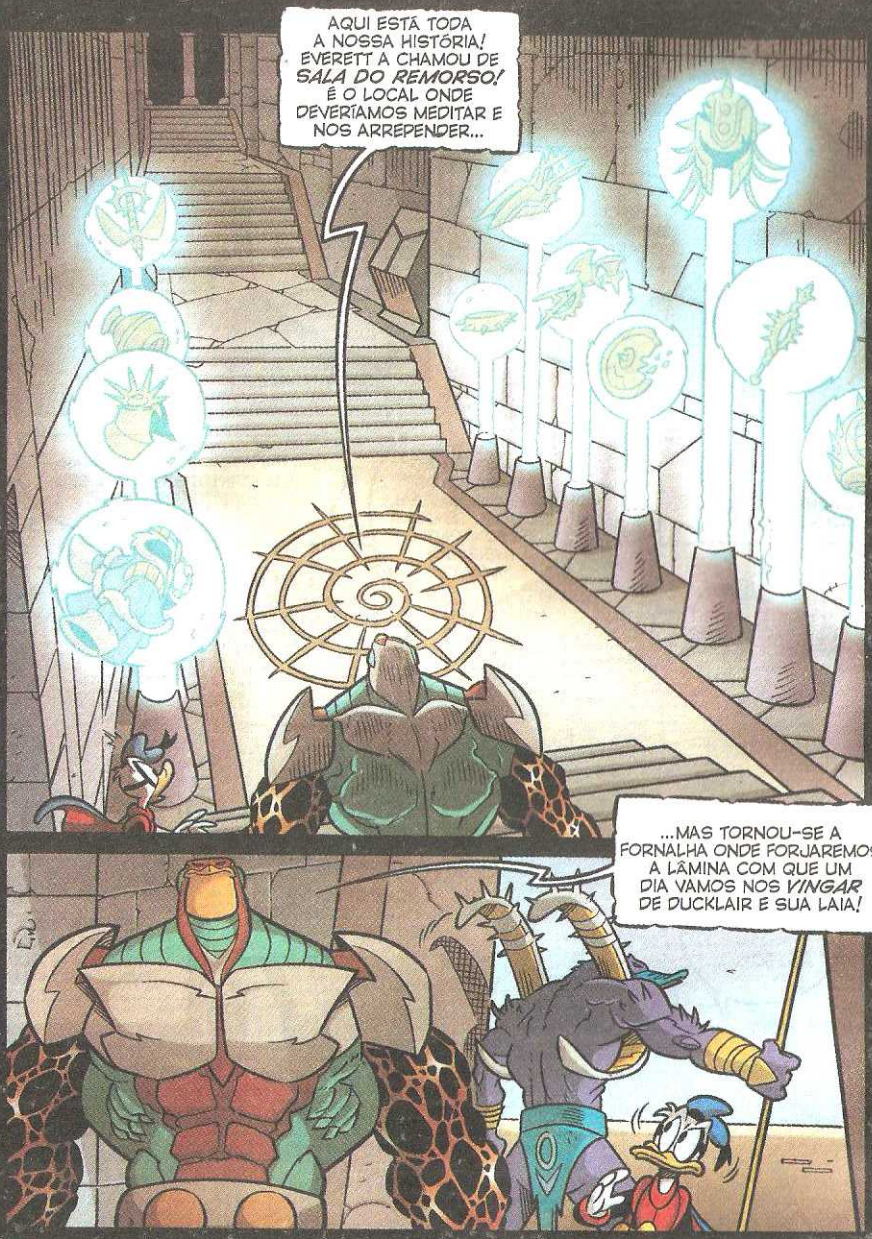
AQUI ESTÁ TODA A NOSSA HISTÓRIA! EVERETT A CHAMOU DE *SALA DO REMORSO!* É O LOCAL ONDE DEVERÍAMOS MEDITAR E NOS ARREPENDER...
...MAS TORNOU-SE A FORNALHA ONDE FORJAREMOS A LÂMINA COM QUE UM DIA VAMOS NOS *VINGAR* DE DUCKLAIR E SUA LAIA!

QUE COLEÇÃO! ROUPAS E OBJETOS DE TODO TIPO! É TUDO RELÍQUIA DE FAMÍLIA?
NUNCA TIVEMOS UMA! SÃO SOMENTE RECORDAÇÕES!
GOSTOU DO BRACELETE? ELE PERTENCEU AO *PRÍNCIPE SALAMAR*, SOBERANO DE BELIOS E PROTETOR DOS MUNDOS DO CINTURÃO EXTERNO! PEGUE-O!
POSSO?
DEVE!
UNNNNGH!
AH, AH, AH!
OUVIU? SÃO OS GRITOS DOS DERROTADOS! PRA CADA OBJETO HÁ UM SOM DIFERENTE! FOI UM PRESENTE DE EVERETT PRA NÓS...
ELE A CHAMA DE PUNIÇÃO... NÓS, DE *MÚSICA!*
ESCUTE! AS VOZES... E VI COISAS *ESPANTOSAS!* FOI... FOI VOCÊ?
TUDO ISSO QUE O CERCA É OBRA NOSSA! VENHA, SUPERPATO...

...E CONTEMPLE NOSSA *LENDA!*
TUDO COMEÇOU AÍ, NO PLANETA *CORONA*, HÁ MUITO TEMPO... QUANDO AQUELE MUNDO AINDA TINHA *CINCO LUAS!*
HAVIA SÓ DUAS CIDADES E MUITAS ALDEIAS GOVERNADAS POR PEQUENOS CLÃS DE GUERREIROS! DOMINAR OU SER DOMINADO, ESTA ERA A ÚNICA REGRA...

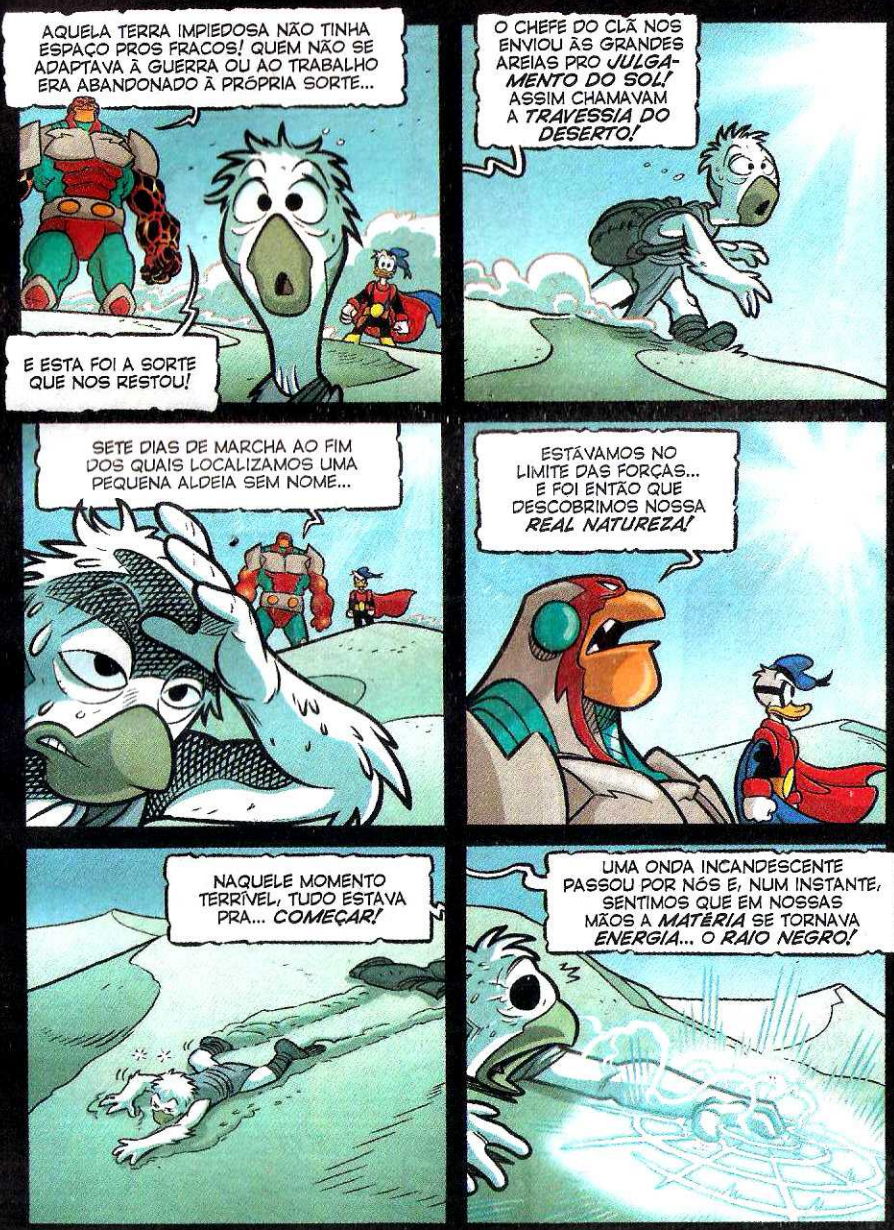
AQUELA TERRA IMPIEDOSA NÃO TINHA ESPAÇO PROS FRACOS! QUEM NÃO SE ADAPTAVA À GUERRA OU AO TRABALHO ERA ABANDONADO À PRÓPRIA SORTE...
E ESTA FOI A SORTE QUE NOS RESTOU!
O CHEFE DO CLÃ NOS ENVIOU ÀS GRANDES AREIAS PRO JULGAMENTO DO SOL! ASSIM CHAMAVAM A TRAVESSIA DO DESERTO!
SETE DIAS DE MARCHA AO FIM DOS QUAIS LOCALIZAMOS UMA PEQUENA ALDEIA SEM NOME...
ESTÁVAMOS NO LIMITE DAS FORÇAS... E FOI ENTÃO QUE DESCOBRIMOS NOSSA REAL NATUREZA!
NAQUELE MOMENTO TERRÍVEL, TUDO ESTAVA PRA... COMEÇAR!
UMA ONDA INCANDESCENTE PASSOU POR NÓS E, NUM INSTANTE, SENTIMOS QUE EM NOSSAS MÃOS A MATÉRIA SE TORNAVA ENERGIA... O RAIO NEGRO!

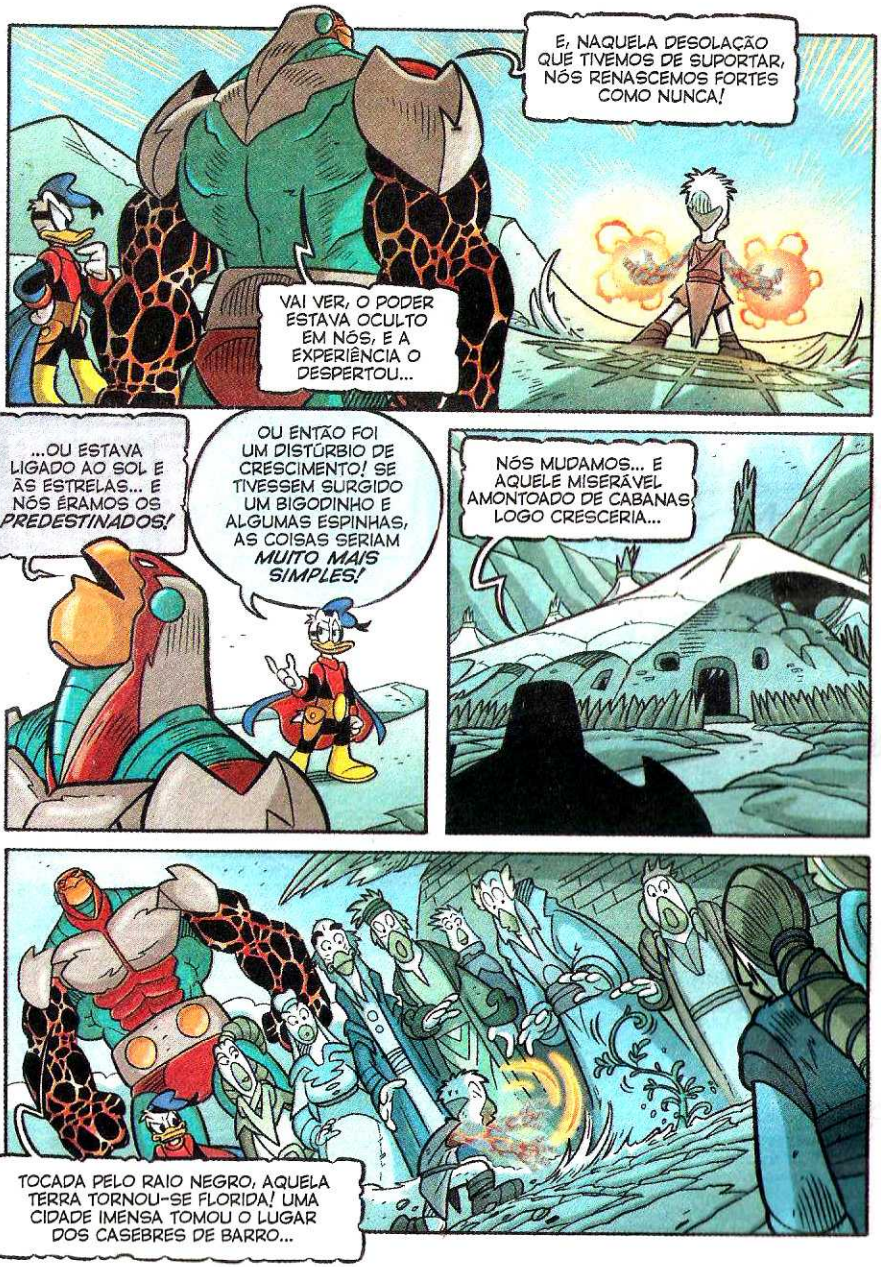
E, NAQUELA DESOLAÇÃO QUE TIVEMOS DE SUPORTAR, NÓS RENASCEMOS FORTES COMO NUNCA!
VAI VER, O PODER ESTAVA OCULTO EM NÓS, E A EXPERIÊNCIA O DESPERTOU...
...OU ESTAVA LIGADO AO SOL E ÀS ESTRELAS... E NÓS ÉRAMOS OS PREDESTINADOS!
OU ENTÃO FOI UM DISTÚRBIO DE CRESCIMENTO! SE TIVESSEM SURGIDO UM BIGODINHO E ALGUMAS ESPINHAS, AS COISAS SERIAM MUITO MAIS SIMPLES!
NÓS MUDAMOS... E AQUELE MISERÁVEL AMONTOADO DE CABANAS LOGO CRESCERIA...
TOCADA PELO RAIO NEGRO, AQUELA TERRA TORNOU-SE FLORIDA! UMA CIDADE IMENSA TOMOU O LUGAR DOS CASEBRES DE BARRO...

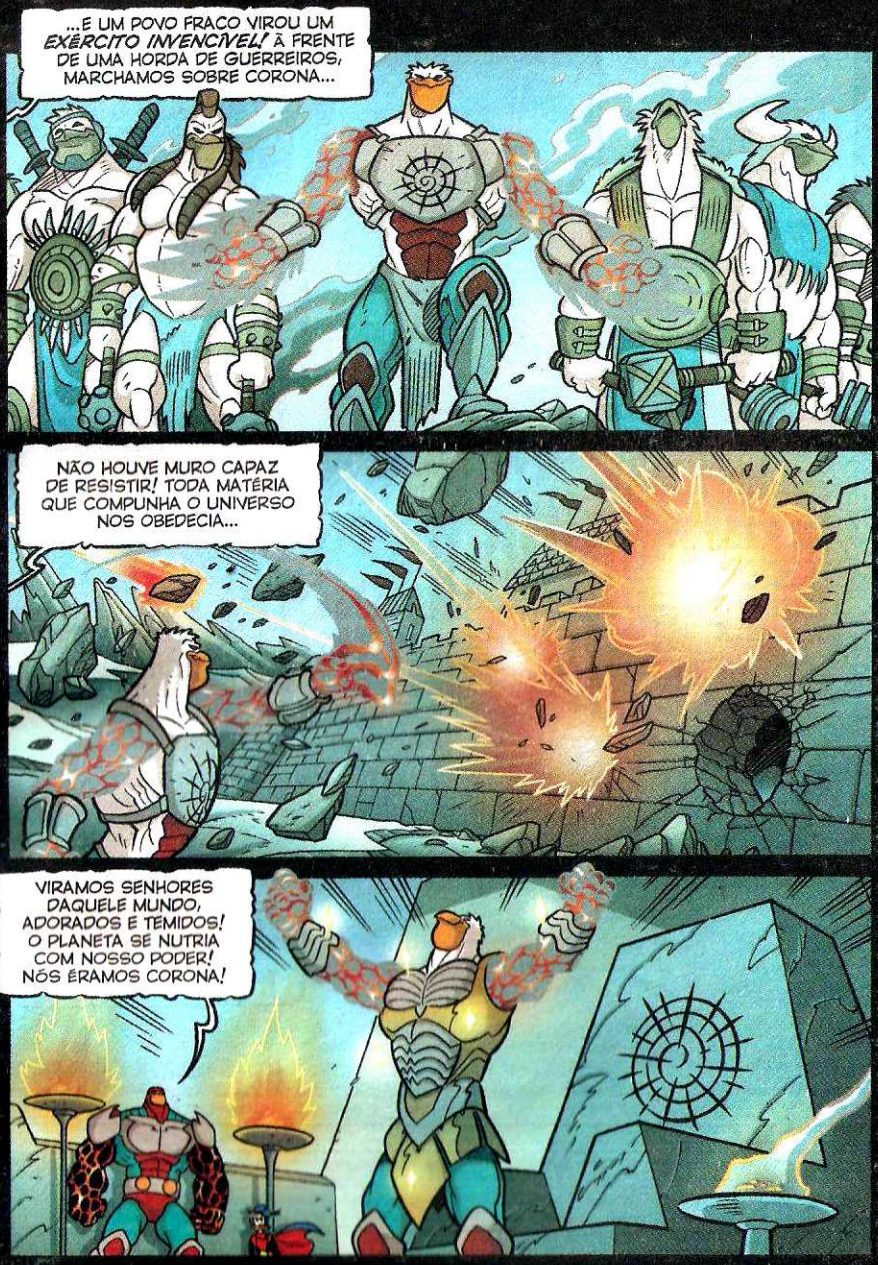
...E UM POVO FRACO VIROU UM EXÉRCITO INVENCÍVEL! À FRENTE DE UMA HORDA DE GUERREIROS, MARCHAMOS SOBRE CORONA...
NÃO HOUVE MURO CAPAZ DE RESISTIR! TODA MATÉRIA QUE COMPUNHA O UNIVERSO NOS OBEDECIA...
VIRAMOS SENHORES DAQUELE MUNDO, ADORADOS E TEMIDOS! O PLANETA SE NUTRIA COM NOSSO PODER! NÓS ÉRAMOS CORONA!

O RAIO NEGRO TROUXE PROSPERIDADE, PAZ E PROGRESSO! MAS AINDA TÍNHAMOS FOME DE CONQUISTA, E OS CONFINS DO MUNDO ERAM UM OBSTÁCULO A SUPERAR...
TÍNHAMOS UM SONHO, E OS SÁBIOS A NOSSO SERVIÇO O TORNARAM REAL COM MÁQUINAS VOADORAS PRA NOS CONDUZIR A NOVO TRIUNFOS!
NOSSA MARCHA SE ESTENDEU SOBRE OUTROS PLANETAS! QUANDO O UNIVERSO IMPUNHA LIMITES, NÓS ESTÁVAMOS PRONTOS PRA SUPERÁ-LOS...

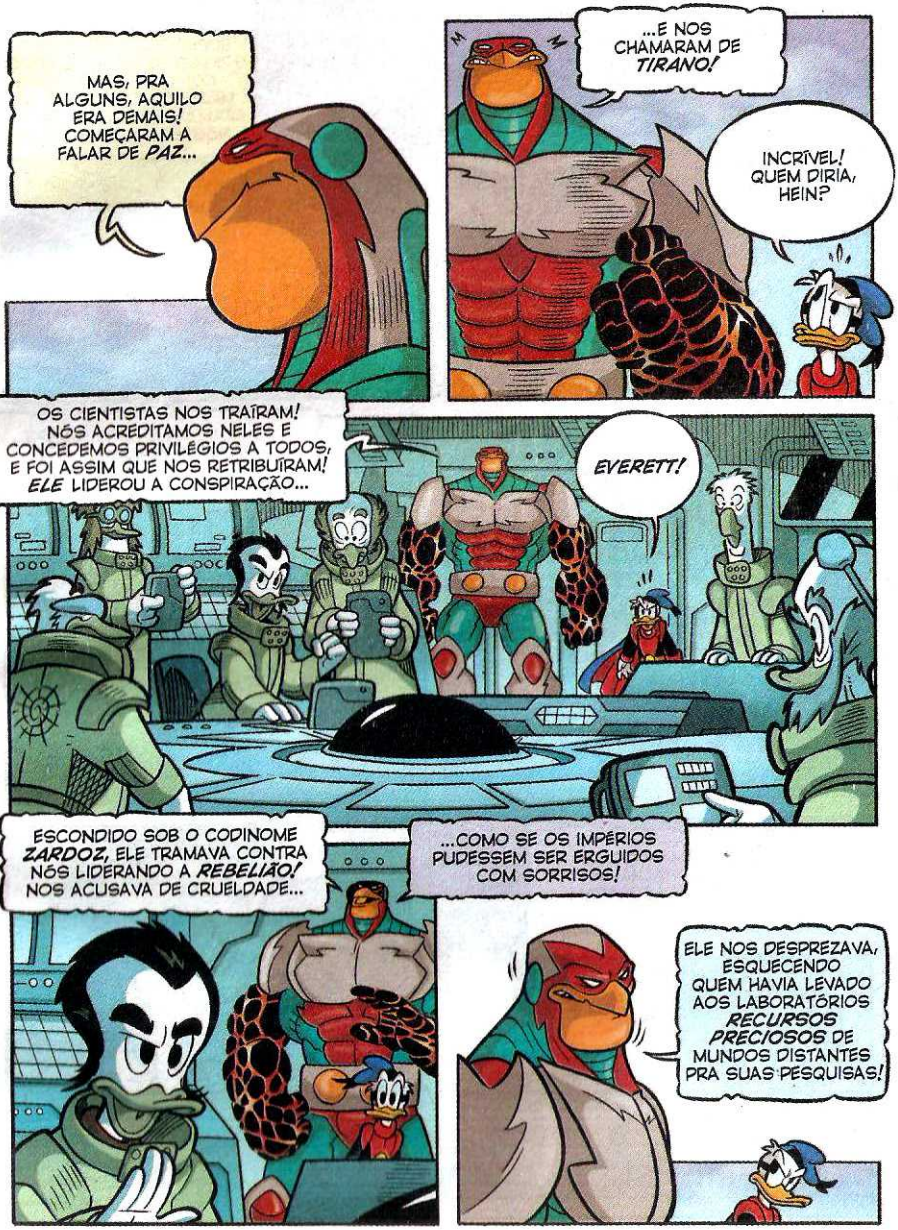
MAS, PRA ALGUNS, AQUILO ERA DEMAIS! COMEÇARAM A FALAR DE *PAZ*...
...E NOS CHAMARAM DE *TIRANO!*
INCRÍVEL! QUEM DIRIA, HEIN?
OS CIENTISTAS NOS TRAÍRAM! NÓS ACREDITAMOS NELES E CONCEDEMOS PRIVILÉGIOS A TODOS, E FOI ASSIM QUE NOS RETRIBUÍRAM! *ELE* LIDEROU A CONSPIRAÇÃO...
EVERETT!
ESCONDIDO SOB O CODINOME *ZARDOZ*, ELE TRAMAVA CONTRA NÓS LIDERANDO A *REBELIÃO!* NOS ACUSAVA DE CRUELDADE...
...COMO SE OS IMPÉRIOS PUDESSEM SER ERGUIDOS COM SORRISOS!
ELE NOS DESPREZAVA, ESQUECENDO QUEM HAVIA LEVADO AOS LABORATÓRIOS *RECURSOS PRECIOSOS* DE MUNDOS DISTANTES PRA SUAS PESQUISAS!

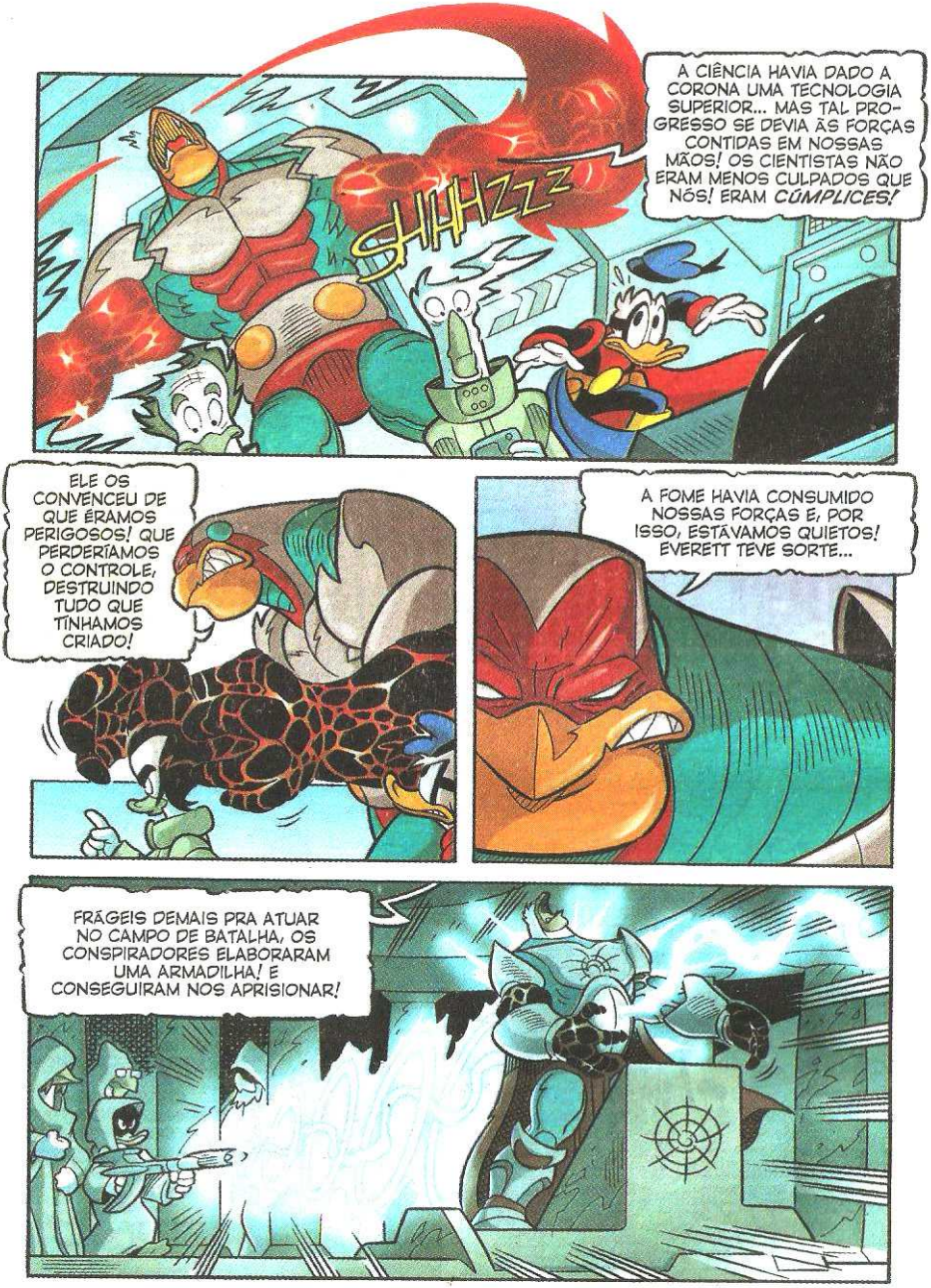
A CIÊNCIA HAVIA DADO A CORONA UMA TECNOLOGIA SUPERIOR... MAS TAL PROGRESSO SE DEVIA ÀS FORÇAS CONTIDAS EM NOSSAS MÃOS! OS CIENTISTAS NÃO ERAM MENOS CULPADOS QUE NÓS! ERAM CÚMPLICES!
SHHZZZ
ELE OS CONVENCEU DE QUE ÉRAMOS PERIGOSOS! QUE PERDERÍAMOS O CONTROLE, DESTRUINDO TUDO QUE TÍNHAMOS CRIADO!
A FOME HAVIA CONSUMIDO NOSSAS FORÇAS E, POR ISSO, ESTÁVAMOS QUIETOS! EVERETT TEVE SORTE...
FRÁGEIS DEMAIS PRA ATUAR NO CAMPO DE BATALHA, OS CONSPIRADORES ELABORARAM UMA ARMADILHA! E CONSEGUIRAM NOS APRISIONAR!

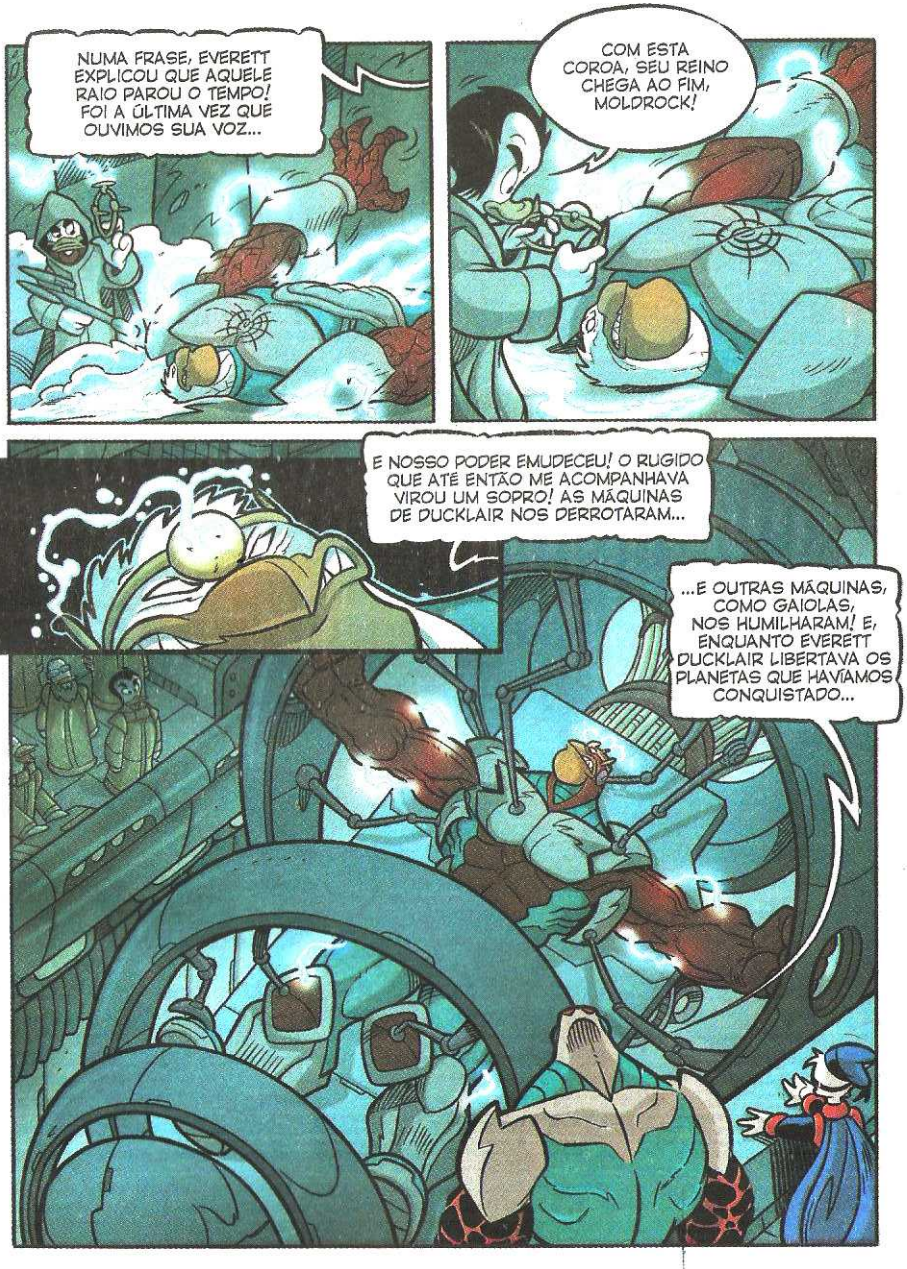
NUMA FRASE, EVERETT EXPLICOU QUE AQUELE RAIO PAROU O TEMPO! FOI A ÚLTIMA VEZ QUE OUVIMOS SUA VOZ...
COM ESTA COROA, SEU REINO CHEGA AO FIM, MOLDROCK!
E NOSSO PODER EMUDECEU! O RUGIDO QUE ATÉ ENTÃO ME ACOMPANHAVA VIROU UM SOPRO! AS MÁQUINAS DE DUCKLAIR NOS DERROTARAM...
...E OUTRAS MÁQUINAS, COMO GAIOLAS, NOS HUMILHARAM! E, ENQUANTO EVERETT DUCKLAIR LIBERTAVA OS PLANETAS QUE HAVÍAMOS CONQUISTADO...

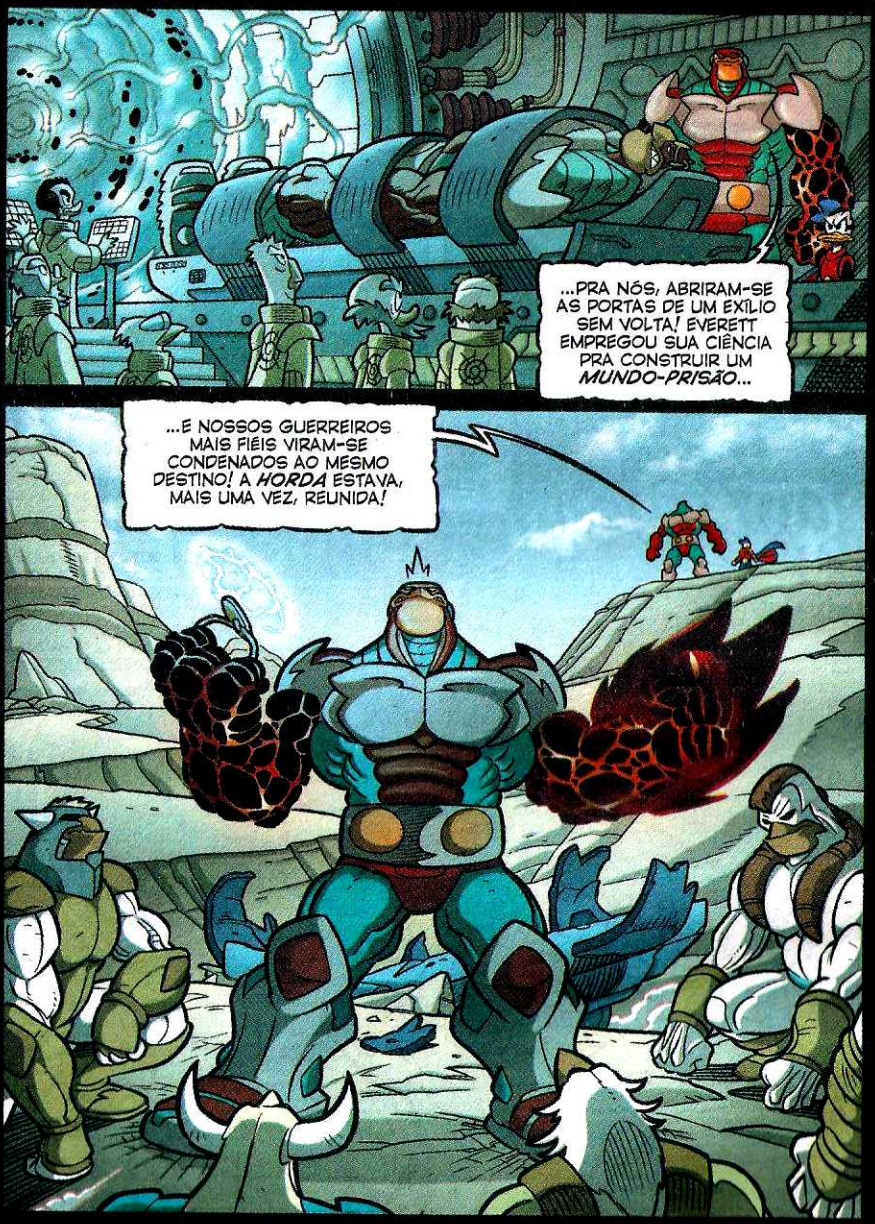
...PRA NÓS, ABRIRAM-SE AS PORTAS DE UM EXÍLIO SEM VOLTA! EVERETT EMPREGOU SUA CIÊNCIA PRA CONSTRUIR UM *MUNDO-PRISÃO*...
...E NOSSOS GUERREIROS MAIS FIÉIS VIRAM-SE CONDENADOS AO MESMO DESTINO! A *HORDA* ESTAVA, MAIS UMA VEZ, REUNIDA!

NESTE LUGAR, ALGO ENFRAQUECE E CONFUNDE NOSSO PODER! AQUI, O TEMPO PASSA DE MODO DESORDENADO, COM DIAS INFINITOS E NOITES QUE DÃO LUGAR A OUTRAS NOITES...
TENTAMOS FUGIR, CRIANDO UM NOVO PORTAL, MAS O RAIO NEGRO AQUI NÃO ERA FORTE COMO ANTES!
ENTÃO, OS VALOROSOS SOLDADOS NOS DOARAM SEU BEM MAIS PRECIOSO: A ENERGIA VITAL!
ABSORVEMOS ESSA FORÇA E PROMETEMOS QUE, UMA VEZ FORA DAQUI, ELES SERIAM LIBERTADOS E REGENERADOS...
...MAS NEM ASSIM OBTIVEMOS A FORÇA NECESSÁRIA! NENHUMA PASSAGEM SE ABRIU, NENHUMA BARREIRA CAIU... E A HORDA PERMANECEU DENTRO DE NÓS!
PODEMOS OUVIR SEUS PENSAMENTOS, SUAS VOZES...

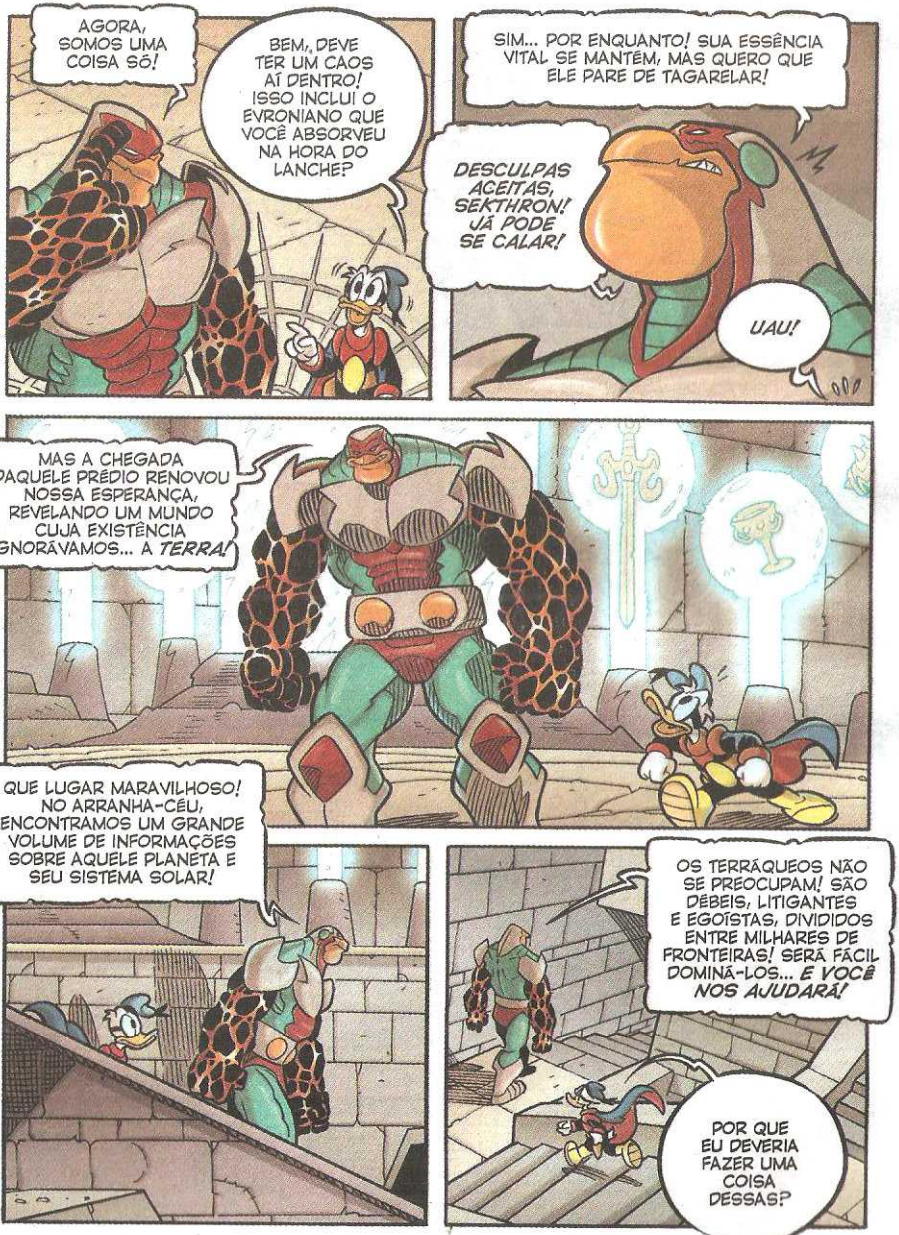
AGORA, SOMOS UMA COISA SÓ!
BEM, DEVE TER UM CAOS AÍ DENTRO! ISSO INCLUÍ O EVRONIANO QUE VOCÊ ABSORVEU NA HORA DO LANCHE?
SIM... POR ENQUANTO! SUA ESSÊNCIA VITAL SE MANTÉM, MAS QUERO QUE ELE PARE DE TAGARELAR!
DESCULPAS ACEITAS, SEKTHRON! JÁ PODE SE CALAR!
UAU!
MAS A CHEGADA DAQUELE PRÉDIO RENOVOU NOSSA ESPERANÇA, REVELANDO UM MUNDO CUJA EXISTÊNCIA IGNORÁVAMOS... A *TERRA!*
QUE LUGAR MARAVILHOSO! NO ARRANHA-CÉU, ENCONTRAMOS UM GRANDE VOLUME DE INFORMAÇÕES SOBRE AQUELE PLANETA E SEU SISTEMA SOLAR!
OS TERRÁQUEOS NÃO SE PREOCUPAM! SÃO DÉBEIS, LITIGANTES E EGOÍSTAS, DIVIDIDOS ENTRE MILHARES DE FRONTEIRAS! SERÁ FÁCIL DOMINÁ-LOS... *E VOCÊ NOS AJUDARÁ!*
POR QUE EU DEVERIA FAZER UMA COISA DESSAS?

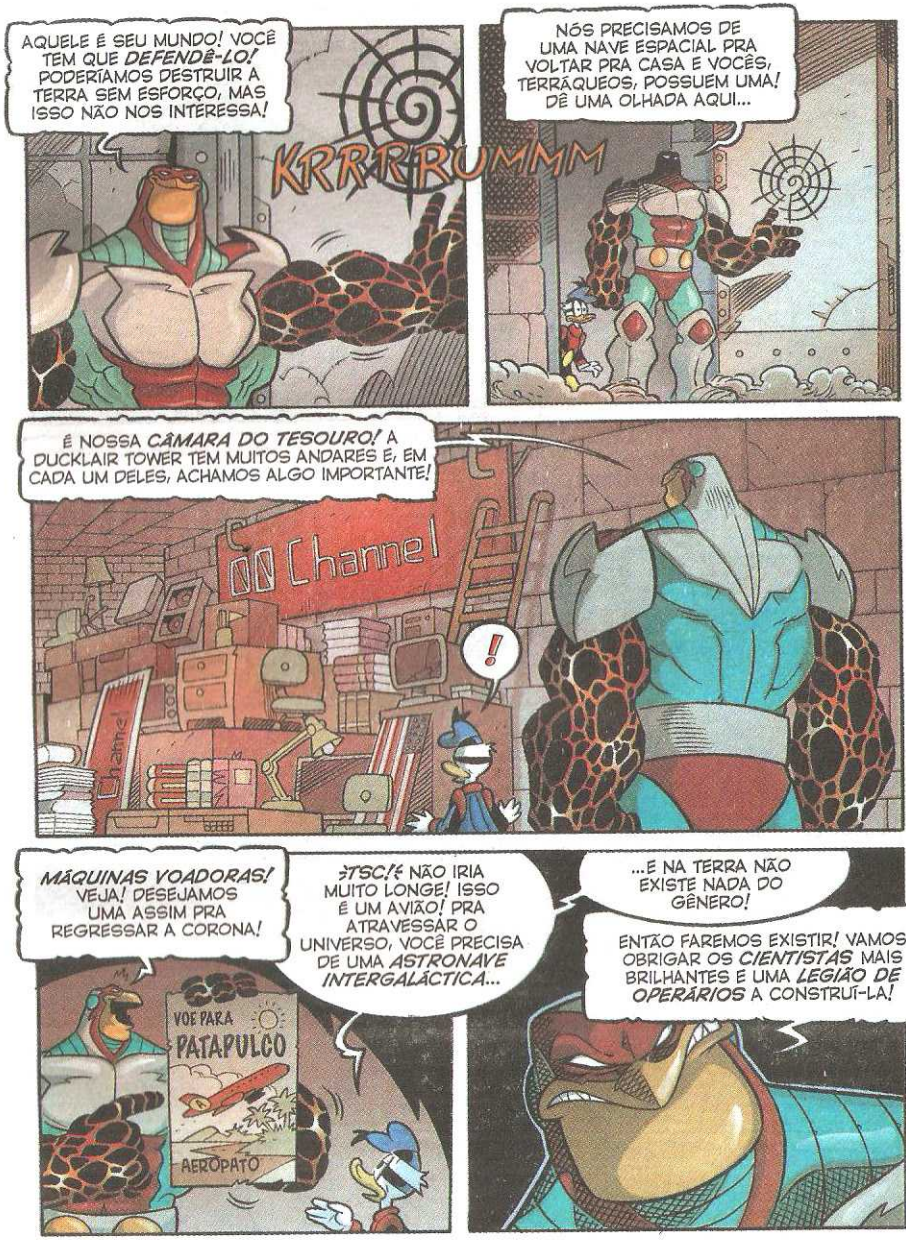
AQUELE É SEU MUNDO! VOCÊ TEM QUE DEFENDÊ-LO! PODERÍAMOS DESTRUIR A TERRA SEM ESFORÇO, MAS ISSO NÃO NOS INTERESSA!
KRRRRUMMM
NÓS PRECISAMOS DE UMA NAVE ESPACIAL PRA VOLTAR PRA CASA E VOCÊS, TERRÁQUEOS, POSSUEM UMA! DÊ UMA OLHADA AQUI...
É NOSSA CÂMARA DO TESOURO! A DUCKLAIR TOWER TEM MUITOS ANDARES E, EM CADA UM DELES, ACHAMOS ALGO IMPORTANTE!
Channel
!
MÁQUINAS VOADORAS! VEJA! DESEJAMOS UMA ASSIM PRA REGRESSAR A CORONA!
VOE PARA PATAPULCO
AEROPATO
¡TSC! É NÃO IRIA MUITO LONGE! ISSO É UM AVIÃO! PRA ATRAVESSAR O UNIVERSO, VOCÊ PRECISA DE UMA ASTRONAVE INTERGALÁCTICA...
...E NA TERRA NÃO EXISTE NADA DO GÊNERO!
ENTÃO FAREMOS EXISTIR! VAMOS OBRIGAR OS CIENTISTAS MAIS BRILHANTES E UMA LEGIÃO DE OPERÁRIOS A CONSTRUÍ-LA!

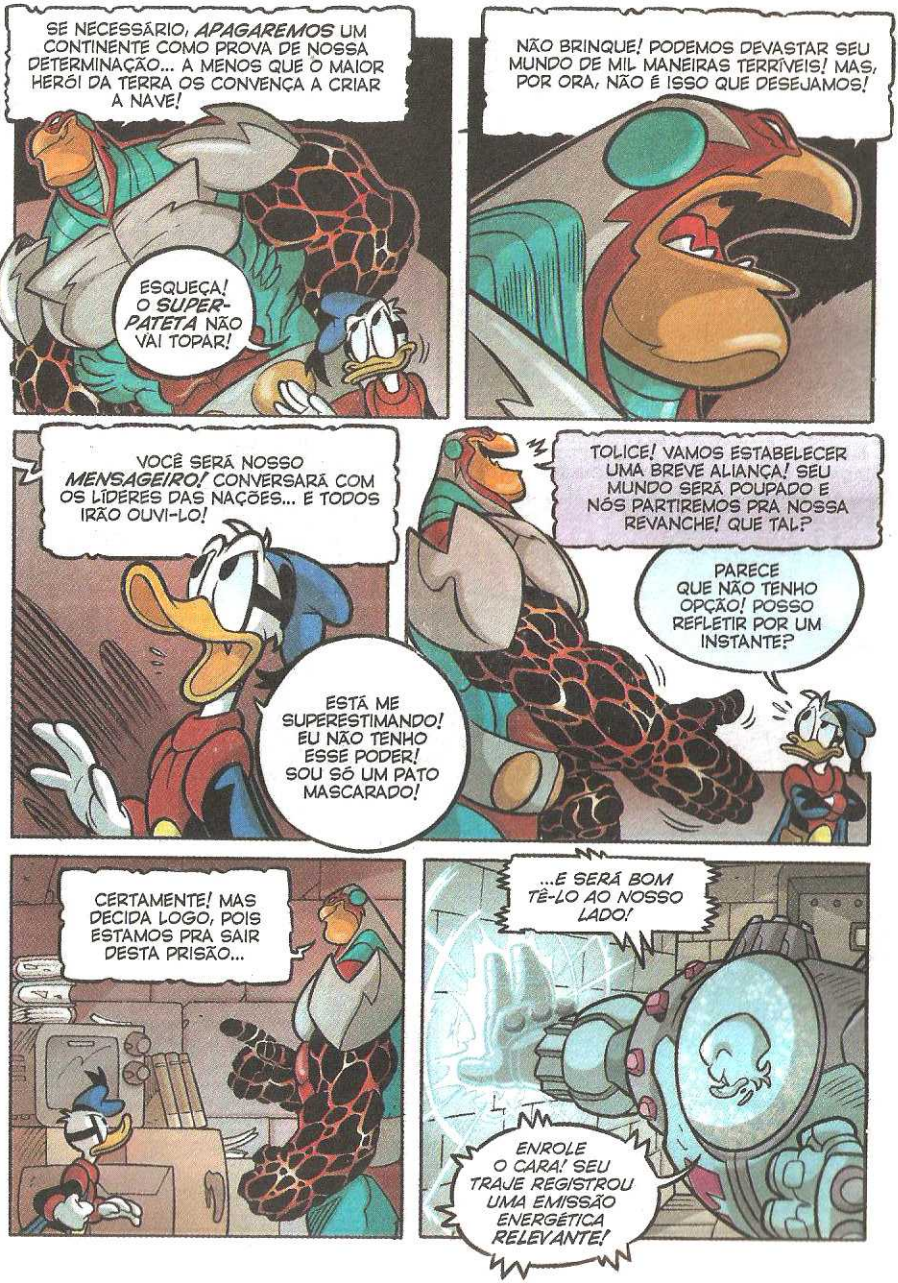
SE NECESSÁRIO, APAGAREMOS UM CONTINENTE COMO PROVA DE NOSSA DETERMINAÇÃO... A MENOS QUE O MAIOR HERÓI DA TERRA OS CONVENÇA A CRIAR A NAVE!
ESQUEÇA! O SUPER-PATETA NÃO VAI TOPAR!
NÃO BRINQUE! PODEMOS DEVASTAR SEU MUNDO DE MIL MANEIRAS TERRÍVEIS! MAS, POR ORA, NÃO É ISSO QUE DESEJAMOS!
VOCÊ SERÁ NOSSO MENSAGEIRO! CONVERSARÁ COM OS LÍDERES DAS NAÇÕES... E TODOS IRÃO OUVI-LO!
ESTÁ ME SUPERESTIMANDO! EU NÃO TENHO ESSE PODER! SOU SÓ UM PATO MASCARADO!
TOLICE! VAMOS ESTABELECER UMA BREVE ALIANÇA! SEU MUNDO SERÁ POUPADO E NÓS PARTIREMOS PRA NOSSA REVANCHE! QUE TAL?
PARECE QUE NÃO TENHO OPÇÃO! POSSO REFLETIR POR UM INSTANTE?
CERTAMENTE! MAS DECIDA LOGO, POIS ESTAMOS PRA SAIR DESTA PRISÃO...
...E SERÁ BOM TÊ-LO AO NOSSO LADO!
ENROLE O CARA! SEU TRAJE REGISTROU UMA EMISSÃO ENERGÉTICA RELEVANTE!

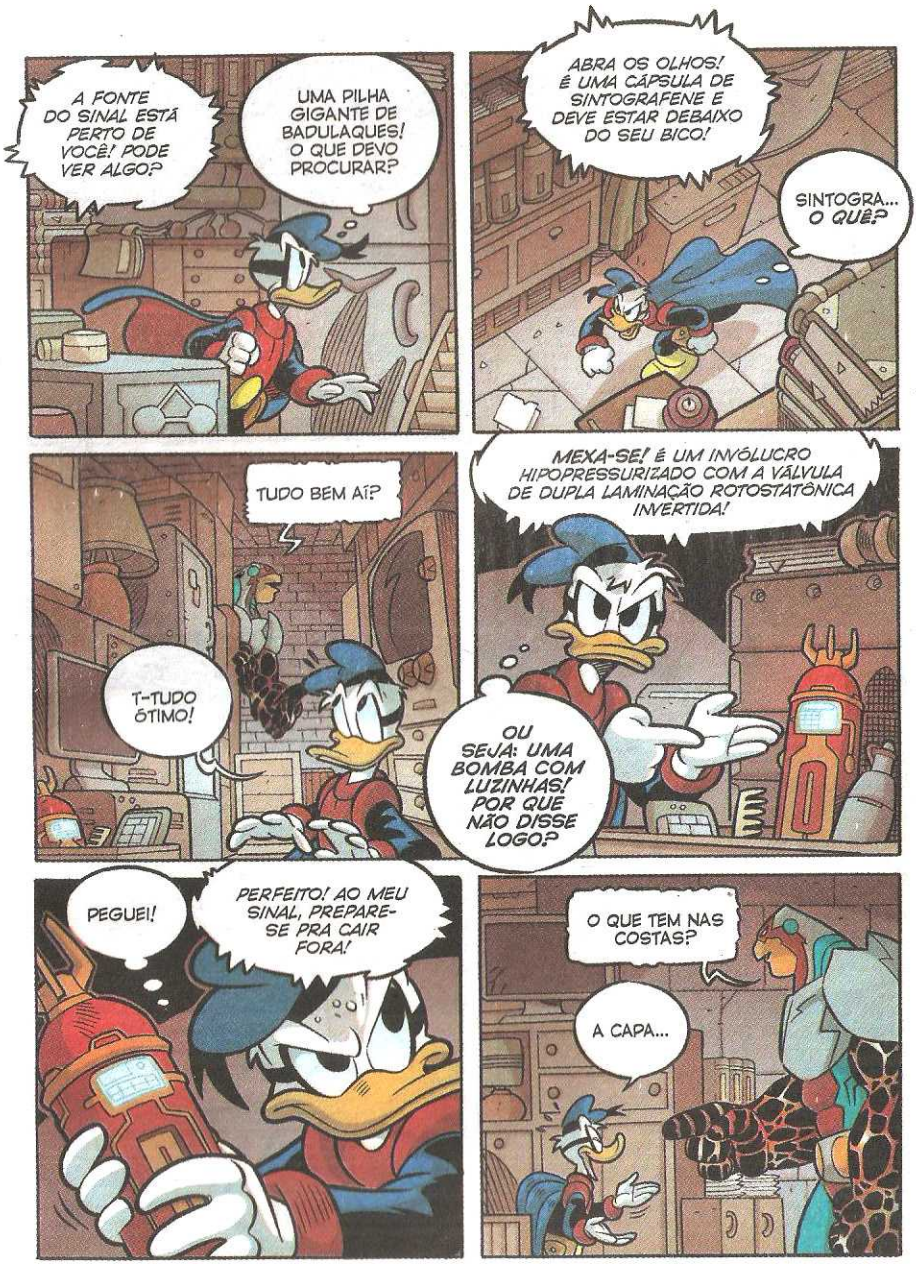
A FONTE DO SINAL ESTÁ PERTO DE VOCÊ! PODE VER ALGO?
UMA PILHA GIGANTE DE BADULAQUES! O QUE DEVO PROCURAR?
ABRA OS OLHOS! É UMA CÁPSULA DE SINTOGRAFENE E DEVE ESTAR DEBAIXO DO SEU BICO!
SINTOGRA... O QUÊ?
TUDO BEM AÍ?
T-TUDO ÓTIMO!
MEXA-SE! É UM INVÓLUCRO HIPOPRESSURIZADO COM A VÁLVULA DE DUPLA LAMINAÇÃO ROTOSTATÔNICA INVERTIDA!
OU SEJA: UMA BOMBA COM LUZINHAS! POR QUE NÃO DISSE LOGO?
PEGUEI!
PERFEITO! AO MEU SINAL, PREPARE-SE PRA CAIR FORA!
O QUE TEM NAS COSTAS?
A CAPA...

VOCÊ ESTÁ ZOMBANDO DE NÓS?
CLANG
¿GASP!¿ E AGORA? MOLDROCK ESTÁ NERVOSO!
HÃ? COM QUEM ESTÁ FALANDO?
THOOOM
¿URGH!¿ O QUE FOI ISSO?
BUMP
SENHOR! UMA EXPLOSÃO NO SUBTERRÂNEO!
!
VOCÊ FALOU QUE NÃO TENTARIA NOVOS TRUQUES!
E MANTIVE MINHA PALAVRA! MAS MEU AMIGO DO CABEÇÃO AZUL NÃO PROMETEU NADA!
THOOOM

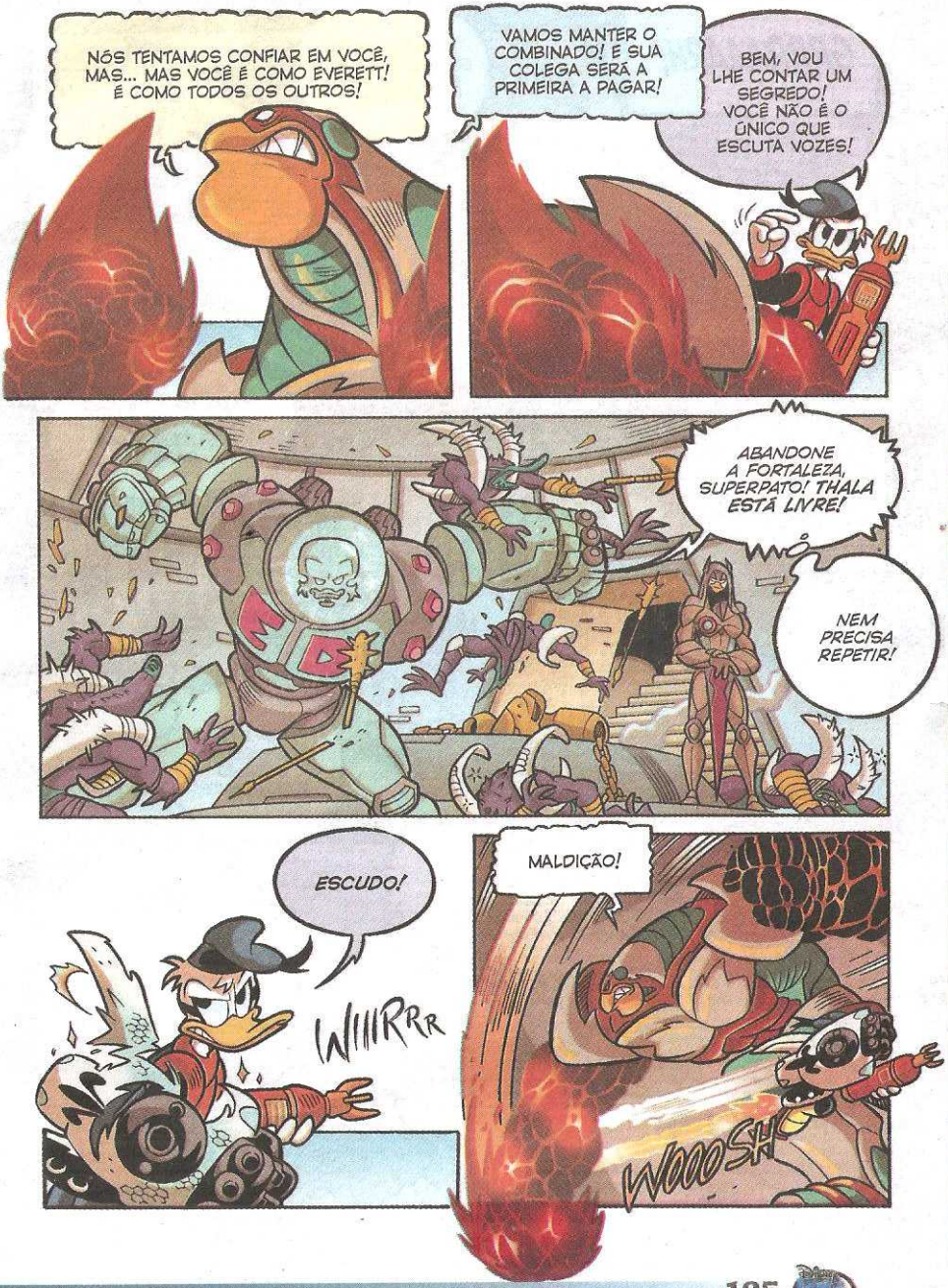
NÓS TENTAMOS CONFIAR EM VOCÊ, MAS... MAS VOCÊ É COMO EVERETT! É COMO TODOS OS OUTROS!
VAMOS MANTER O COMBINADO! E SUA COLEGA SERÁ A PRIMEIRA A PAGAR!
BEM, VOU LHE CONTAR UM SEGREDO! VOCÊ NÃO É O ÚNICO QUE ESCUTA VOZES!
ABANDONE A FORTALEZA, SUPERPATO! THALA ESTÁ LIVRE!
NEM PRECISA REPETIR!
ESCUDO!
WIIIRRR
MALDIÇÃO!
WOOOSH

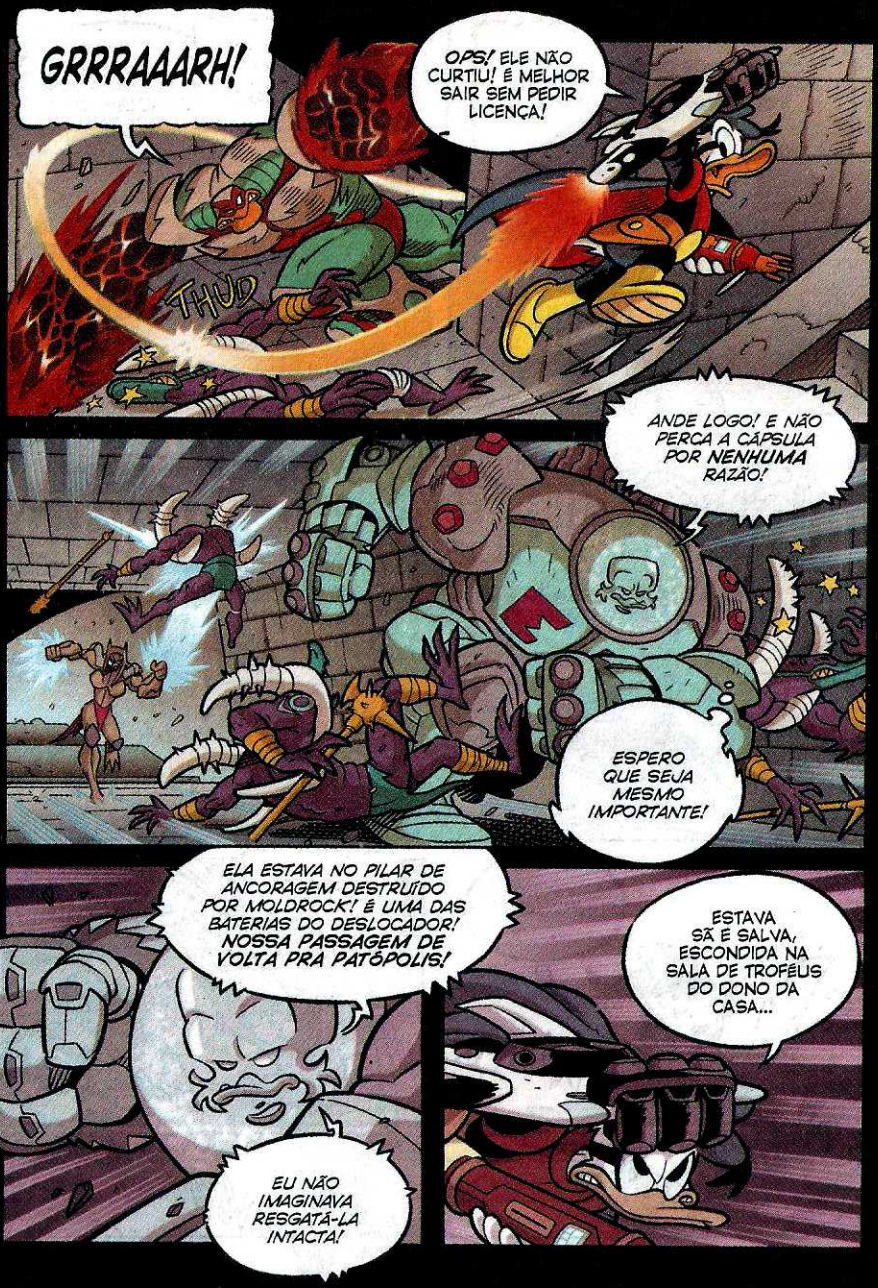
GRRRAAARH!
OPS! ELE NÃO CURTIU! É MELHOR SAIR SEM PEDIR LICENÇA!
THUD
ANDE LOGO! E NÃO PERCA A CÁPSULA POR NENHUMA RAZÃO!
ESPERO QUE SEJA MESMO IMPORTANTE!
ELA ESTAVA NO PILAR DE ANCORAGEM DESTRUÍDO POR MOLDROCK! É UMA DAS BATERIAS DO DESLOCADOR! NOSSA PASSAGEM DE VOLTA PRA PATÓPOLIS!
ESTAVA SÃ E SALVA, ESCONDIDA NA SALA DE TROFÉUS DO DONO DA CASA...
EU NÃO IMAGINAVA RESGATÁ-LA INTACTA!

...E TENHO A IMPRESSÃO DE QUE ELE NÃO ME DEIXARÁ LEVÁ-LA TÃO FACILMENTE!
SHOOM
VOCÊ PERDEU SUA ÚNICA CHANCE DE SALVAÇÃO, PATO! E CONDENOU SEU MUNDO INTEIRO!
KRUG
UUFF!
...MAS, EM VEZ DISSO, REGRESSARÁ DERROTADO, COM NOSSA MARCA IMPRESSA NO PEITO!
VOCÊ PODERIA VOLTAR À TERRA COM HONRA...
!
CHUD
SHIIIIIIN

ZWAAAASH
UNNNGH!
¿GLUP!¿ BELO TIRO, MOLDROCK...
WIIRR
...MAS SAIBA QUE EU NUNCA SAIO DE CASA SEM UM ESCUDO DE RESERVA!
PODE FUGIR, SUPERPATO...
FWOOOSH

...MAS NÃO IRÁ MUITO LONGE!
EI! ERA UM ESCUDO NOVINHO...
...MAS, NO FUNDO, EU NÃO TINHA MESMO ONDE GUARDAR!
BUMP
THUD
ARGH!

KRUNCH
OH, NÃO! EVRONIANOS! ISTO NÃO TEM FIM?
SKRANK
SEM OFENSAS, RAPAZES, MAS VOCÊS ME SUFOCAM! EU PRECISO DO MEU ESPAÇO! VAMOS ENTRAR NUM ACORDO?
VOCÊ FALA DEMAIS, HERÓI! TRATE DE COMBATER!
SURPREENDENTE! MOLDROCK E EU PENSAMOS DO MESMO MODO!
!

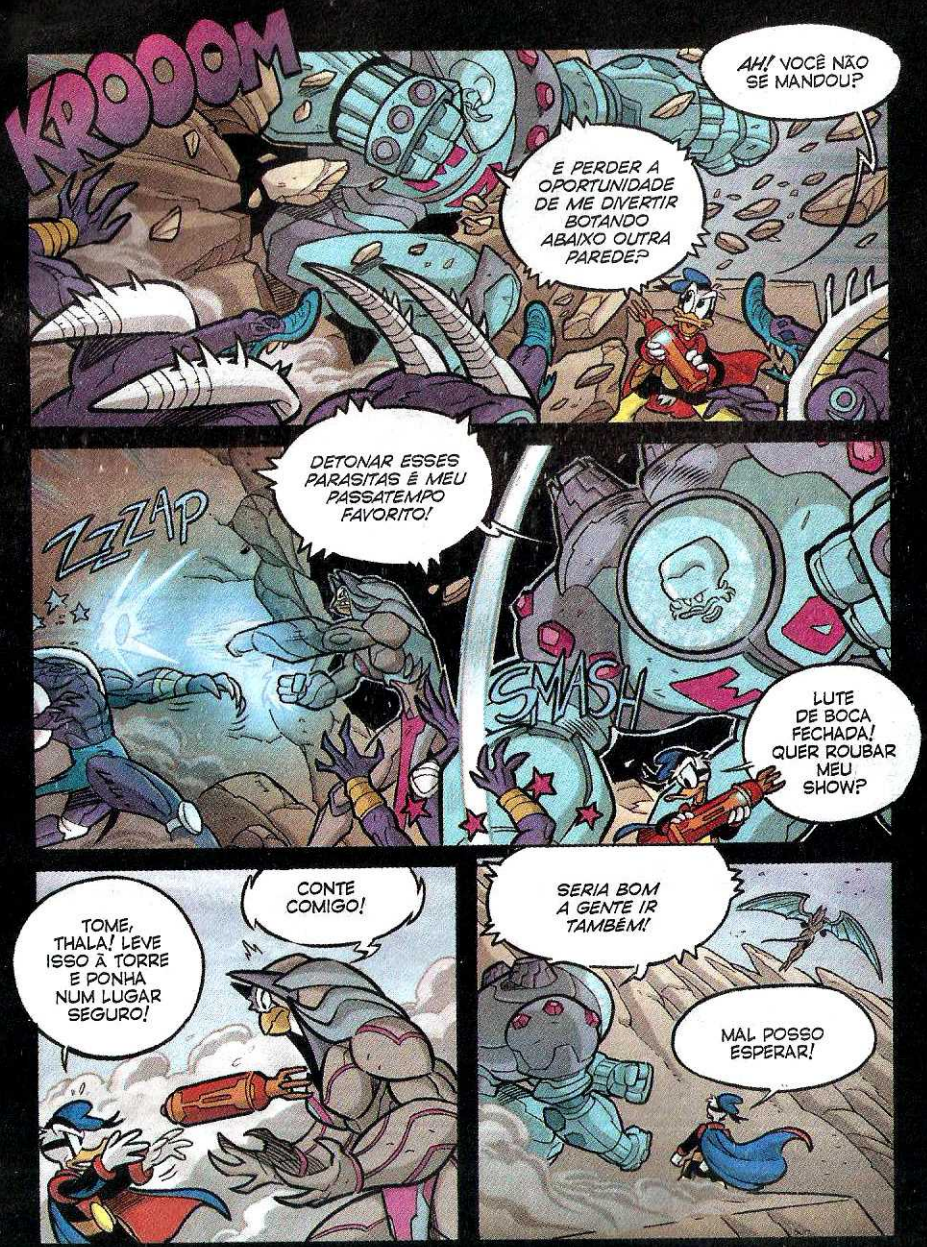
KROOOOM
AH! VOCÊ NÃO SE MANDOU?
E PERDER A OPORTUNIDADE DE ME DIVERTIR BOTANDO ABAIXO OUTRA PAREDE?
ZZZAP
DETONAR ESSES PARASITAS É MEU PASSATEMPO FAVORITO!
SMASH
LUTE DE BOCA FECHADA! QUER ROUBAR MEU SHOW?
TOME, THALA! LEVE ISSO À TORRE E PONHA NUM LUGAR SEGURO!
CONTE COMIGO!
SERIA BOM A GENTE IR TAMBÉM!
MAL POSSO ESPERAR!

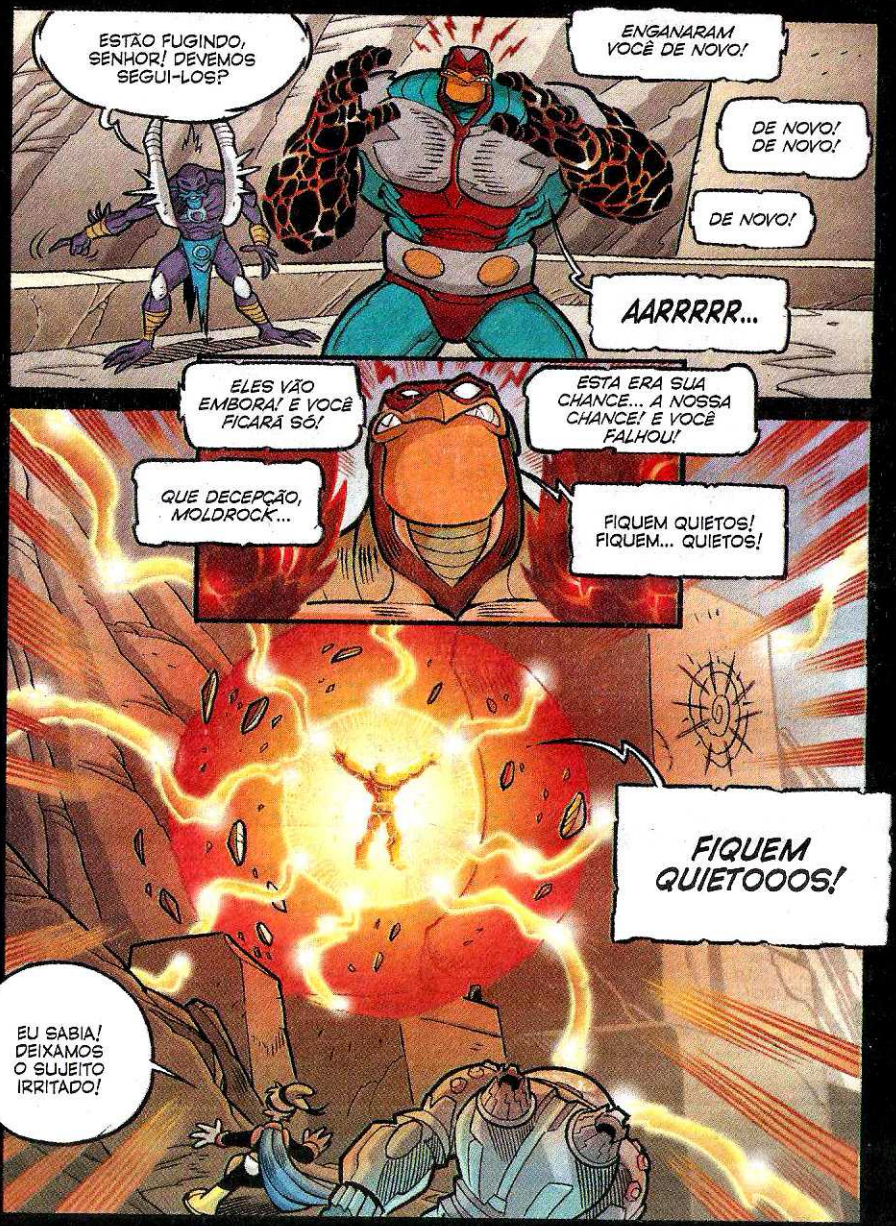
ESTÃO FUGINDO, SENHOR! DEVEMOS SEGUI-LOS?
ENGANARAM VOCÊ DE NOVO!
DE NOVO! DE NOVO!
DE NOVO!
AARRRRR...
ELES VÃO EMBORA! E VOCÊ FICARÁ SÓ!
ESTA ERA SUA CHANCE... A NOSSA CHANCE! E VOCÊ FALHOU!
QUE DECEPÇÃO, MOLDROCK...
FIQUEM QUIETOS! FIQUEM... QUIETOS!
FIQUEM QUIETOOOS!
EU SABIA! DEIXAMOS O SUJEITO IRRITADO!

NÓS NOS FRAGILIZAMOS BUSCANDO UMA VIA QUE NÃO FOSSE A DO CONFRONTO, MAS SUA HIPOCRISIA ABRIU NOSSOS OLHOS!
NÓS SOMOS MOLDROCK! NÓS SOMOS A GUERRA!
ELE ESTÁ FALANDO COM VOCÊ, MAS NÃO FICAREMOS PRA OUVIR! SEGURE FIRME!
CLUNK
HÃ? O QUE VAI FAZER?
QUAAAC!
VAZAR, SUPERPATO!
N-NÃO GOSTO DE SEUS ATALHOS!
VOCÊ AINDA NÃO VIU NADA! DEI UNS RETOQUES NESTA ARMADURA DE BATALHA...

ELA TEM AIRBAG, CERTO?
FWOOOOOOM
SEU CETICISMO ME OFENDE! NÃO CONFIA EM MIM? VOLTE PRA DUCKLAIR TOWER A PÉ! VOCÊ CONHECE O CAMINHO...

OH, VOCÊ TEM TODA A MINHA CONFIANÇA! QUEM ME PREOCUPA É MOLDROCK!
CONCORDO! NÃO É PRUDENTE TER UM TRANSMUTADOR DE ENERGIA COM PODERES CÓSMICOS COMO INIMIGO...
...E, SE NÃO BASTASSE, ELE SEMPRE PODE RECORRER AOS DISPAROS DE LASER COM AÇÃO DESMOLECULARIZANTE!
BZZZZZ
MAS EVERETT DUCKLAIR NOS ENSINA QUE NÃO EXISTEM ADVERSÁRIOS IMBATÍVEIS! VONTADE, CORAGEM E ESTRATÉGIA FAZEM A DIFERENÇA...
É O QUE EU VIVO DIZENDO: NA DÚVIDA, DESMOLECULARIZE!

FIM DA PARTE TRÊS

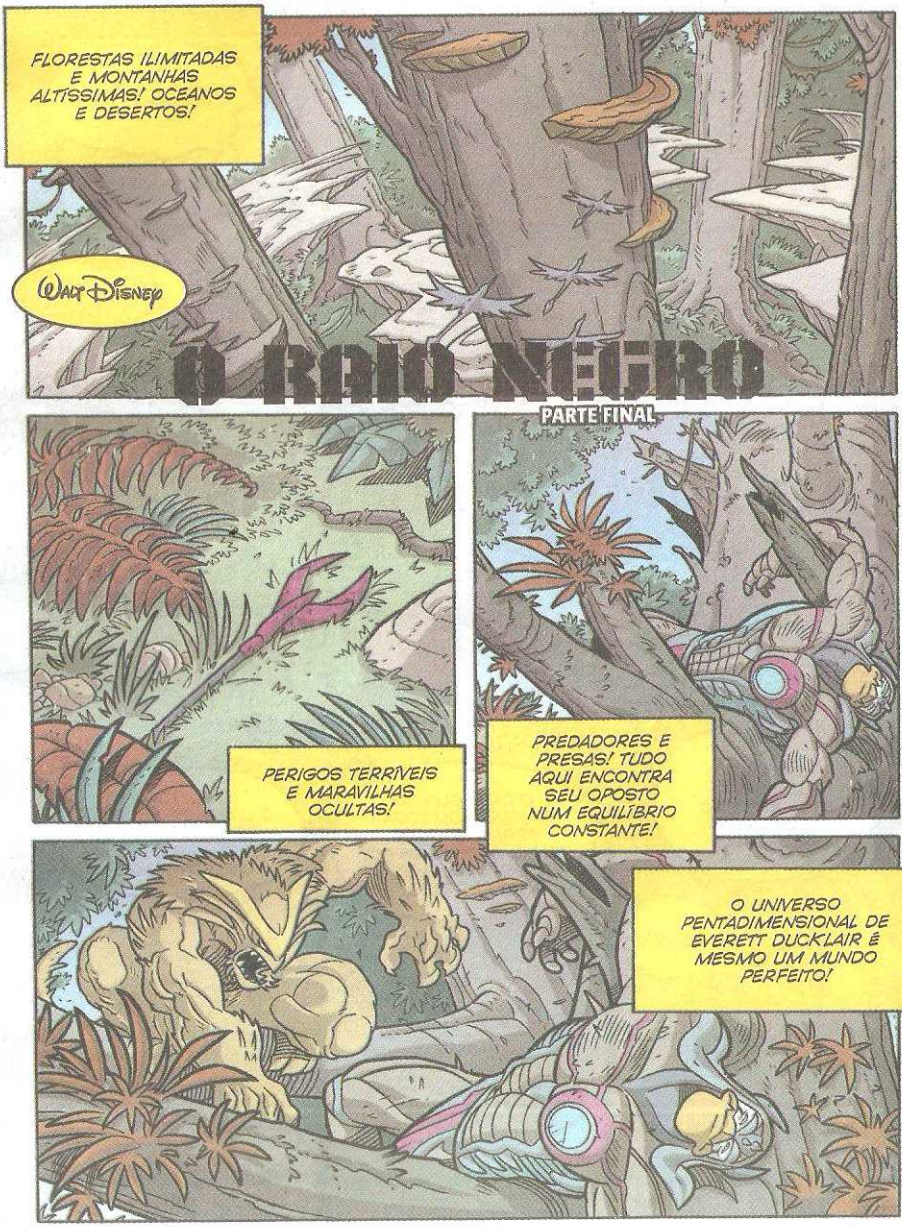
FLORESTAS ILIMITADAS E MONTANHAS ALTÍSSIMAS! OCEANOS E DESERTOS!
Walt Disney
O RAIO NEGRO
PARTE FINAL
PERIGOS TERRÍVEIS E MARAVILHAS OCULTAS!
PREDADORES E PRESAS! TUDO AQUI ENCONTRA SEU OPOSTO NUM EQUILÍBRIO CONSTANTE!
O UNIVERSO PENTADIMENSIONAL DE EVERETT DUCKLAIR É MESMO UM MUNDO PERFEITO!

GRRRAURRR...
SE FOSSE VOCÊ, EU NÃO FARIA ISSO!
RRRR...
ZOOOOM
GARANTO QUE ACHARIA ESSA REFEIÇÃO UM TANTO INDIGESTA!
GRONF!
O CHEF SUGERE FRUTAS! COM TODAS ESSAS ÁRVORES, TENHO CERTEZA DE QUE ENCONTRARÁ ALGO DE SEU AGRADO!
AH... ELA É O CHEF! E FICA BRAVA SE ALGUÉM TENTA DEVORAR SEU MELHOR AMIGO!
CAIM!

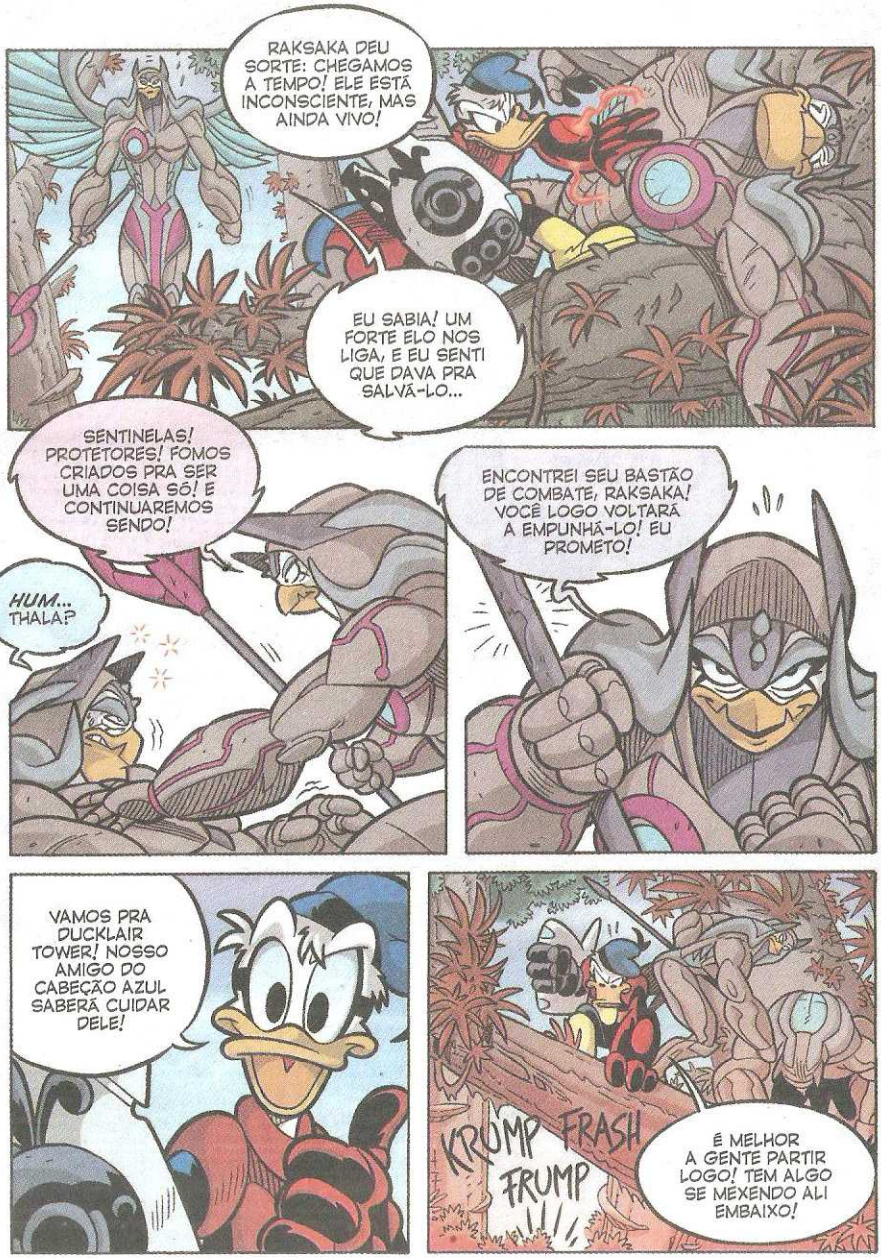
RAKSAKA DEU SORTE: CHEGAMOS A TEMPO! ELE ESTÁ INCONSCIENTE, MAS AINDA VIVO!
EU SABIA! UM FORTE ELO NOS LIGA, E EU SENTI QUE DAVA PRA SALVÁ-LO...
SENTINELAS! PROTETORES! FOMOS CRIADOS PRA SER UMA COISA SÓ! E CONTINUAREMOS SENDO!
HUM... THALA?
ENCONTREI SEU BASTÃO DE COMBATE, RAKSAKA! VOCÊ LOGO VOLTARÁ A EMPUNHÁ-LO! EU PROMETO!
VAMOS PRA DUCKLAIR TOWER! NOSSO AMIGO DO CABEÇÃO AZUL SABERÁ CUIDAR DELE!
KRUMP
FRASH
FRUMP
É MELHOR A GENTE PARTIR LOGO! TEM ALGO SE MEXENDO ALI EMBAIXO!

DESCONFIO QUE AQUELA FERA VOLTOU À CARGA TRAZENDO REFORÇOS! PELO BARULHO QUE FAZEM, DEVEM SER GRANDES E PESADOS...
TALVEZ ATÉ DEMAIS! ;GASP
SCRASH

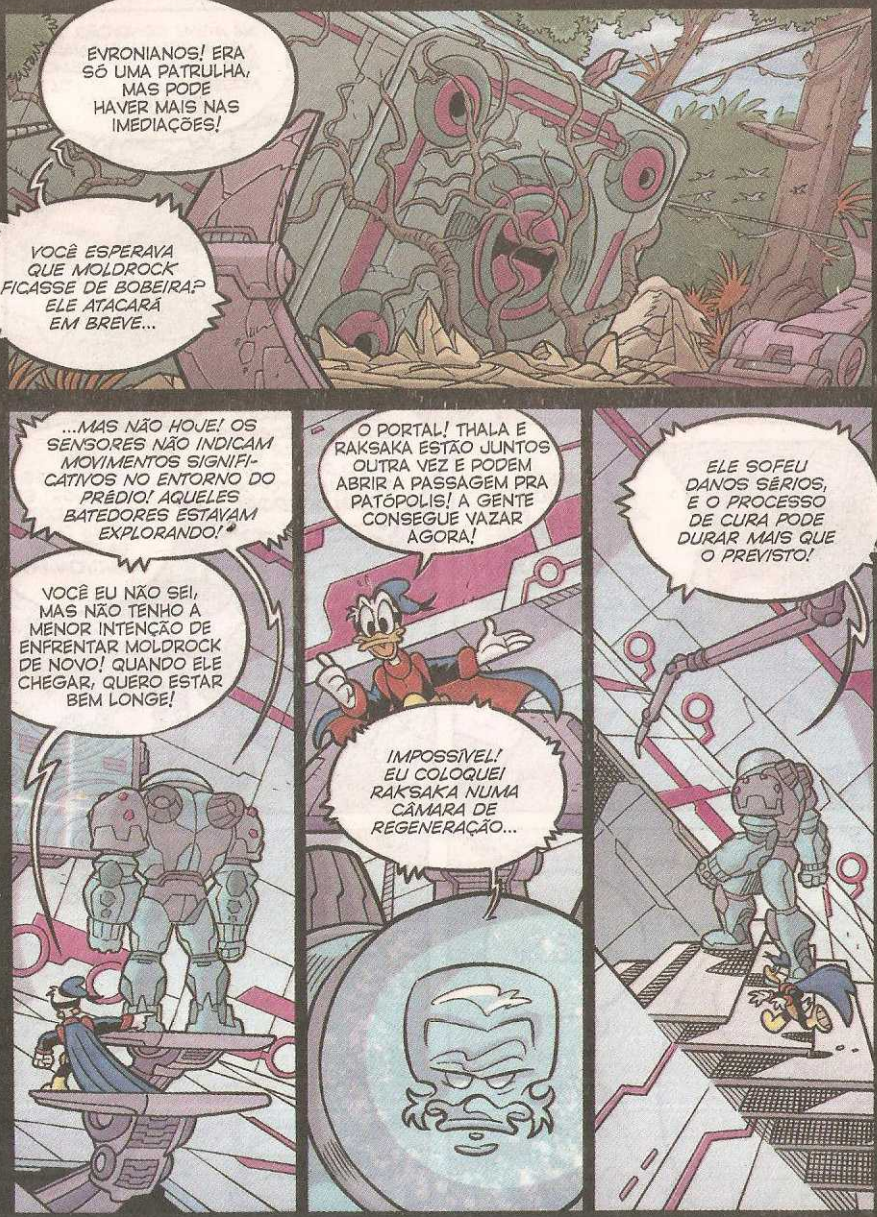
EVRONIANOS! ERA SÓ UMA PATRULHA, MAS PODE HAVER MAIS NAS IMEDIAÇÕES!
VOCÊ ESPERAVA QUE MOLDROCK FICASSE DE BOBEIRA? ELE ATACARÁ EM BREVE...
...MAS NÃO HOJE! OS SENSORES NÃO INDICAM MOVIMENTOS SIGNIFICATIVOS NO ENTORNO DO PRÉDIO! AQUELES BATEDORES ESTAVAM EXPLORANDO!
VOCÊ EU NÃO SEI, MAS NÃO TENHO A MENOR INTENÇÃO DE ENFRENTAR MOLDROCK DE NOVO! QUANDO ELE CHEGAR, QUERO ESTAR BEM LONGE!
O PORTAL! THALA E RAKSAKA ESTÃO JUNTOS OUTRA VEZ E PODEM ABRIR A PASSAGEM PRA PATÓPOLIS! A GENTE CONSEGUE VAZAR AGORA!
IMPOSSÍVEL! EU COLOQUEI RAKSAKA NUMA CÂMARA DE REGENERAÇÃO...
ELE SOFEU DANOS SÉRIOS, E O PROCESSO DE CURA PODE DURAR MAIS QUE O PREVISTO!

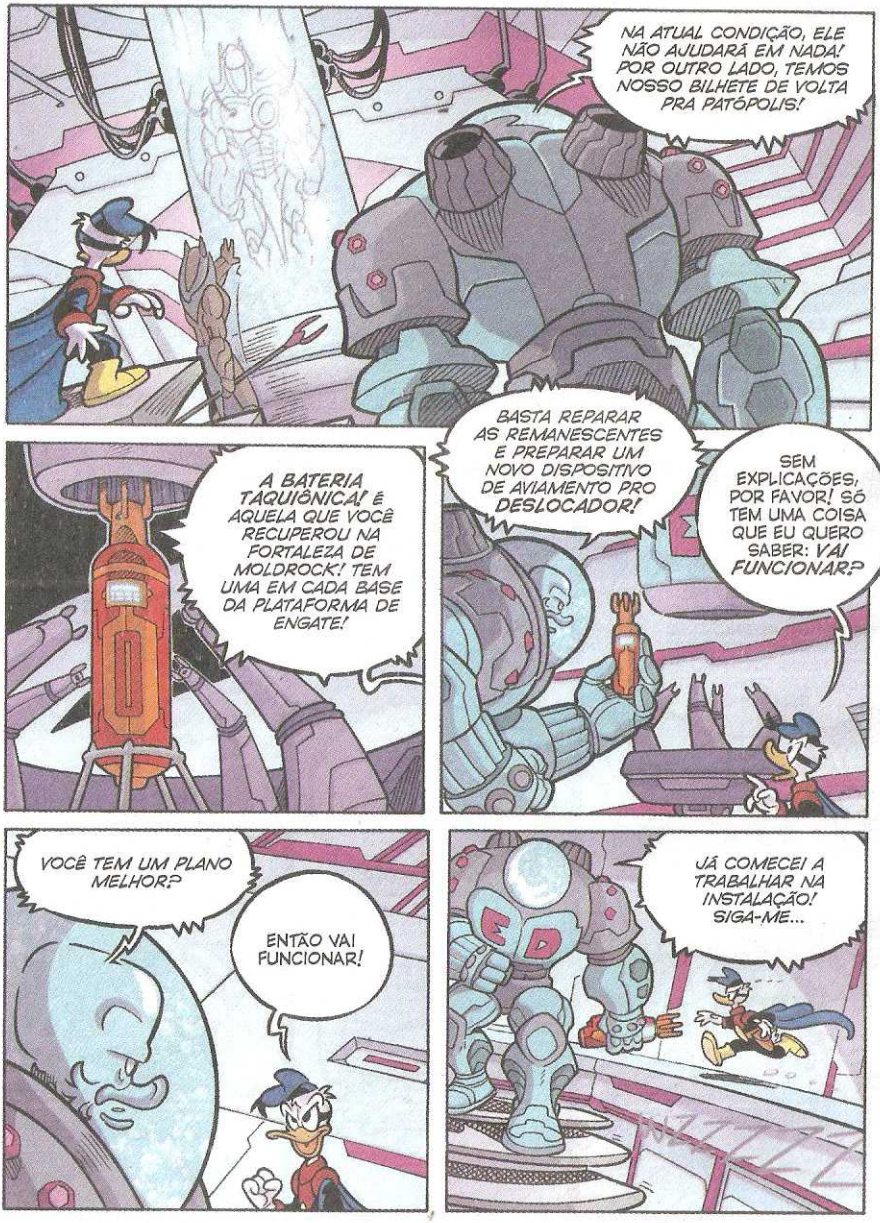
NA ATUAL CONDIÇÃO, ELE NÃO AJUDARÁ EM NADA! POR OUTRO LADO, TEMOS NOSSO BILHETE DE VOLTA PRA PATÓPOLIS!
A BATERIA TAQUIÔNICA! É AQUELA QUE VOCÊ RECUPEROU NA FORTALEZA DE MOLDROCK! TEM UMA EM CADA BASE DA PLATAFORMA DE ENGATE!
BASTA REPARAR AS REMANESCENTES E PREPARAR UM NOVO DISPOSITIVO DE AVIAMENTO PRO DESLOCADOR!
SEM EXPLICAÇÕES, POR FAVOR! SÓ TEM UMA COISA QUE EU QUERO SABER: VAI FUNCIONAR?
VOCÊ TEM UM PLANO MELHOR?
ENTÃO VAI FUNCIONAR!
JÁ COMECEI A TRABALHAR NA INSTALAÇÃO! SIGA-ME...

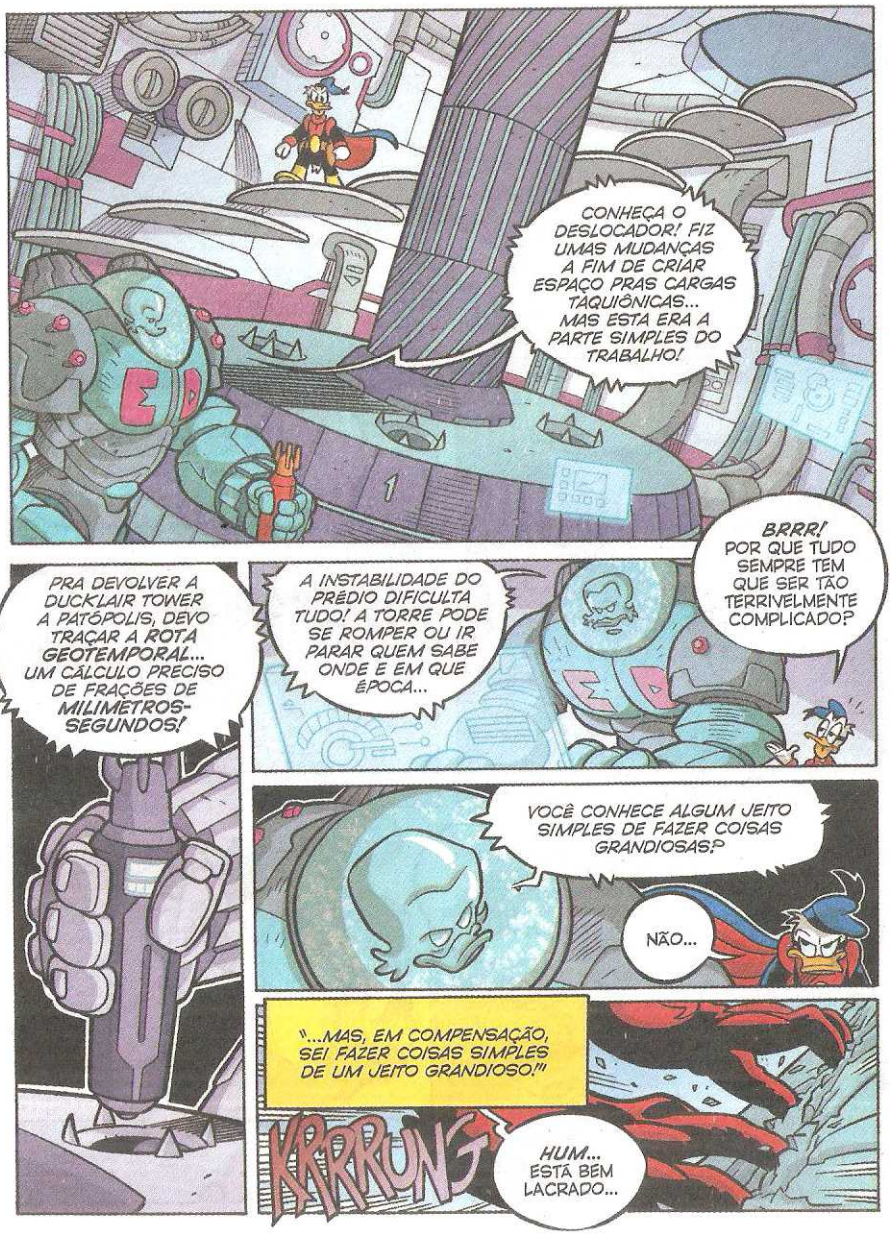
CONHEÇA O DESLOCADOR! FIZ UMAS MUDANÇAS A FIM DE CRIAR ESPAÇO PRAS CARGAS TÁQUIÔNICAS... MAS ESTA ERA A PARTE SIMPLES DO TRABALHO!
BRRR! POR QUE TUDO SEMPRE TEM QUE SER TÃO TERRIVELMENTE COMPLICADO?
A INSTABILIDADE DO PRÉDIO DIFICULTA TUDO! A TORRE PODE SE ROMPER OU IR PARAR QUEM SABE ONDE E EM QUE ÉPOCA...
PRA DEVOLVER A DUCKLAIR TOWER A PATÓPOLIS, DEVO TRAÇAR A ROTA GEOTEMPORAL... UM CÁLCULO PRECISO DE FRAÇÕES DE MILIMETROS-SEGUNDOS!
VOCÊ CONHECE ALGUM JEITO SIMPLES DE FAZER COISAS GRANDIOSAS?
NÃO...
"...MAS, EM COMPENSAÇÃO, SEI FAZER COISAS SIMPLES DE UM JEITO GRANDIOSO!"
KRRRUNG
HUM... ESTÁ BEM LACRADO...

KREAPAWK
...MAS, POR SORTE, CONHEÇO A COMBINAÇÃO!
AÍ ESTÁ!
QUE SE DANEM OS BONS MODOS, HEIN?
É PRECISO TOMAR TODO O CUIDADO PRA NÃO DANIFICÁ-LA! DEIXE QUE EU CUIDO DISSO...
SNAP
ASSIM EU VOU ME SENTIR INÚTIL!
VIGIE! É O MELHOR QUE VOCÊ PODE FAZER! NÃO PODEMOS SER SURPREENDIDOS PELOS EVRONIANOS JUSTO AGORA!
ESTÁ TUDO TÃO CALMO... E ESSE SOSSEGO NÃO ME AGRADA! QUAL SERÁ O PRÓXIMO PASSO DE MOLDROCK?

NÓS OUVIMOS VOCÊS E NOS DECIDIMOS!
VAI SE ENTREGAR?
OU LUTAR?
VAI LIBERÁ-LOS? OU VAI NOS TORNAR LIVRES?
CADA AÇÃO E CADA PENSAMENTO MEU É SEMPRE POR NÓS! POR ISSO, PRECISAMOS OUTRA VEZ DE TODA A NOSSA ENERGIA!

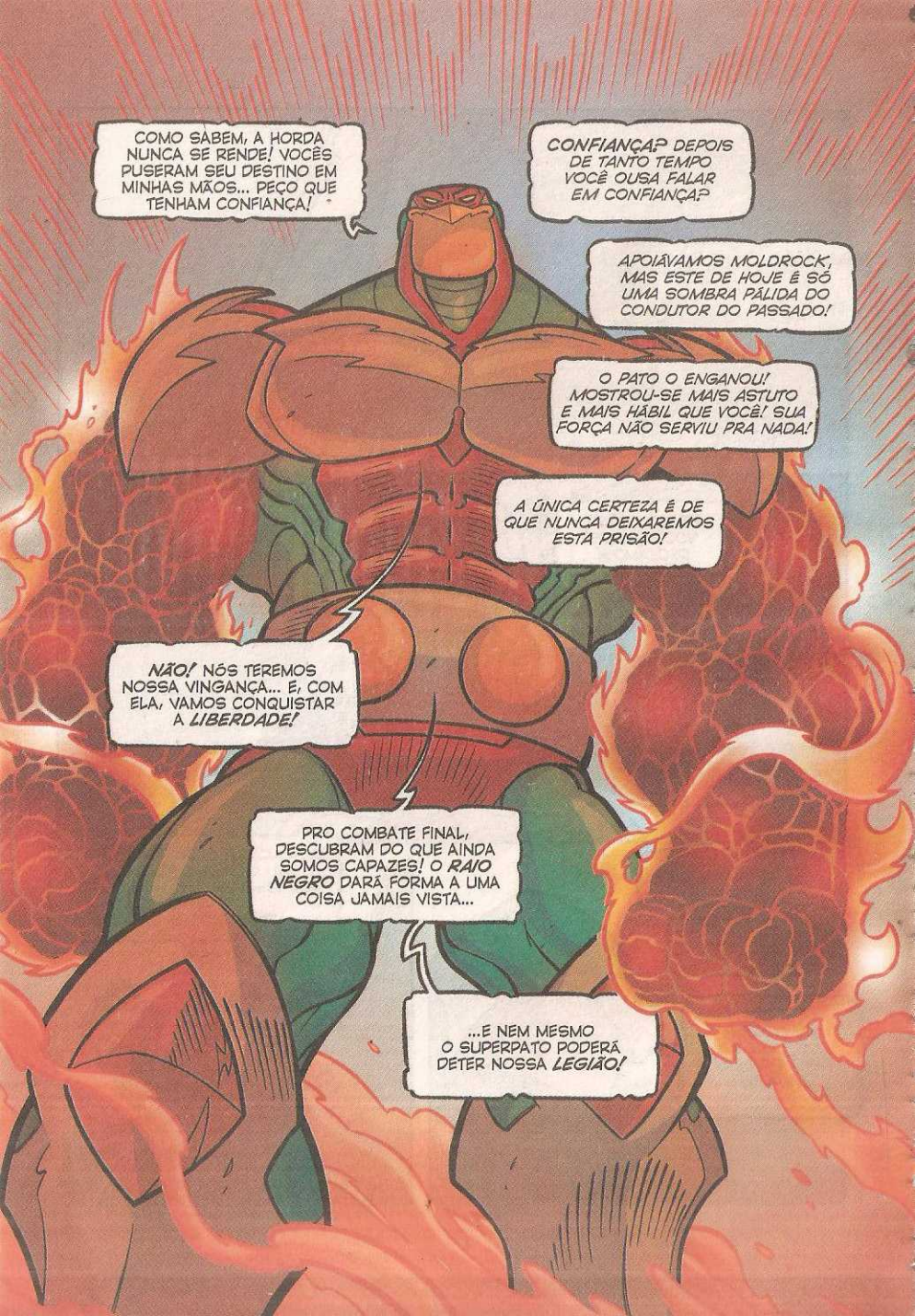
COMO SABEM, A HORDA NUNCA SE RENDE! VOCÊS PUSERAM SEU DESTINO EM MINHAS MÃOS... PEÇO QUE TENHAM CONFIANÇA!
CONFIANÇA? DEPOIS DE TANTO TEMPO VOCÊ OUSA FALAR EM CONFIANÇA?
APOIÁVAMOS MOLDROCK, MAS ESTE DE HOJE É SÓ UMA SOMBRA PÁLIDA DO CONDUTOR DO PASSADO!
O PATO O ENGANOU! MOSTROU-SE MAIS ASTUTO E MAIS HÁBIL QUE VOCÊ! SUA FORÇA NÃO SERVIU PRA NADA!
A ÚNICA CERTEZA É DE QUE NUNCA DEIXAREMOS ESTA PRISÃO!
NÃO! NÓS TEREMOS NOSSA VINGANÇA... E, COM ELA, VAMOS CONQUISTAR A LIBERDADE!
PRO COMBATE FINAL, DESCUBRAM DO QUE AINDA SOMOS CAPAZES! O RAIO NEGRO DARÁ FORMA A UMA COISA JAMAIS VISTA...
...E NEM MESMO O SUPERPATO PODERÁ DETER NOSSA LEGIÃO!

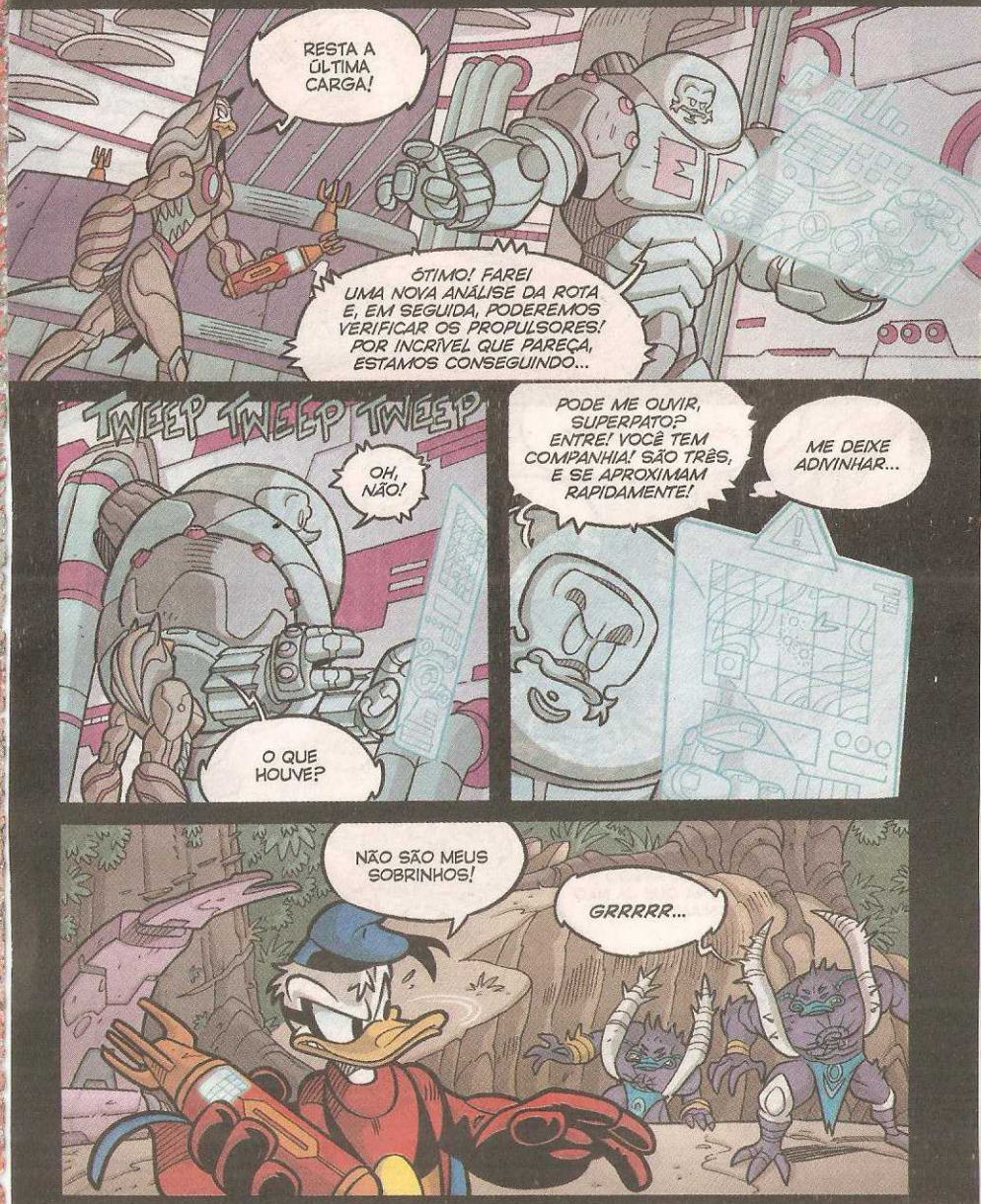
RESTA A ÚLTIMA CARGA!
ÓTIMO! FAREI UMA NOVA ANÁLISE DA ROTA E, EM SEGUIDA, PODEREMOS VERIFICAR OS PROPULSORES! POR INCRÍVEL QUE PAREÇA, ESTAMOS CONSEGUINDO...
TWEEP TWEEP TWEEP
OH, NÃO!
O QUE HOUVE?
PODE ME OUVIR, SUPERPATO? ENTRE! VOCÊ TEM COMPANHIA! SÃO TRÊS, E SE APROXIMAM RAPIDAMENTE!
ME DEIXE ADIVINHAR...
NÃO SÃO MEUS SOBRINHOS!
GRRRRR...

BZZZAPP
AARGH!
PELA GLÓRIA DE EVRON!
POR MOLDROCK!
HÃ? COMO DEVO RESPONDER?
HIP, HIP... HURRA!
SMASH
NINGUÉM GRITOU "PODER E POTÊNCIA"! TALVEZ EU SEJA SENTIMENTAL, POIS ME APEGO A CERTAS COISAS! PENA QUE JÁ NÃO SE FAZEM EVRONIANOS COMO ANTIGAMENTE...
SHOOOOM
GAAAAAK!

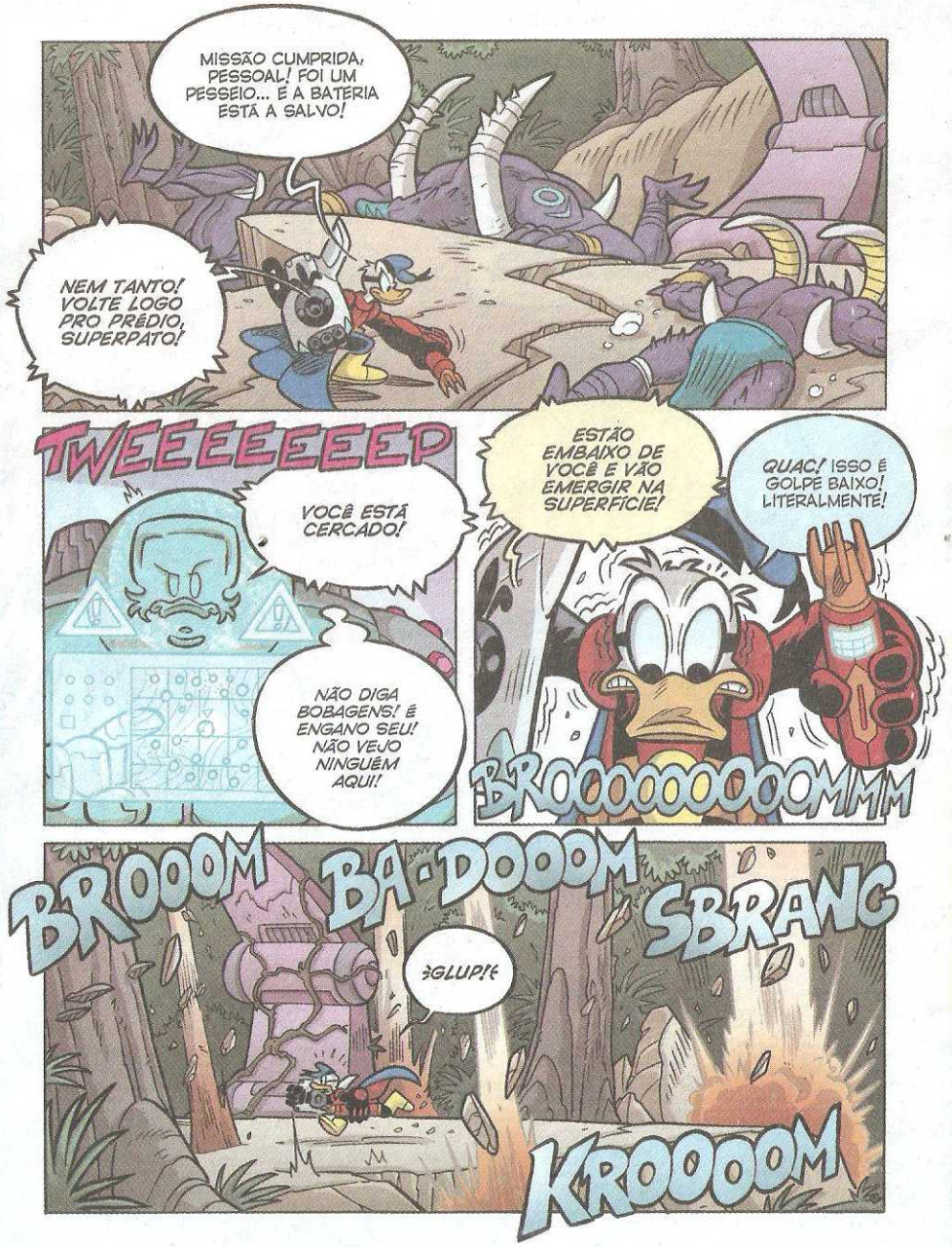

MISSÃO CUMPRIDA, PESSOAL! FOI UM PESSEIO... E A BATERIA ESTÁ A SALVO!

NEM TANTO! VOLTE LOGO PRO PRÉDIO, SUPERPATO!

TWEEEEEEEP

VOCÊ ESTÁ CERCADO!

NÃO DIGA BOBAGENS! É ENGANO SEU! NÃO VEJO NINGUÉM AQUI!

ESTÃO EMBAIXO DE VOCÊ E VÃO EMERGIR NA SUPERFÍCIE!

QUAC! ISSO É GOLPE BAIXO! LITERALMENTE!

BROOOOOOOOOMMM

BROOOM

BA-DOOOM

SBRANG

GLUP!

KROOOOM

SUPERPATO!
ESPERAVA PARTIR SEM NÓS, PEQUENINO? QUE DECEPÇÃO! VOCÊ NOS OFENDEU... E, AGORA, ESTAMOS *FURIOSOS!*
UUFF!
SKRAAAAM

VOCÊ CONHECE O CAMINHO PRA SAIR DESTA PRISÃO...
...E, PELO JEITO, ELE PASSA POR AQUI! ESTÁ PRONTO PRA ENFRENTAR NOSSOS NOVOS GUERREIROS?
CRIAMOS TODOS ELES PRA VOCÊ... INCANSÁVEIS COMBATENTES DE *PEDRA E FOGO!*
DESCULPE, MOLDROCK... VOCÊ QUER SER LEVADO PRA TERRA, MAS EU NÃO DOU CARONA PRA *ESTRANHOS!*
ACABOU O TEMPO DAS PALAVRAS, SUPERPATO...
AO ATAQUE!

BZZZAP
WHAMM
BEM, VOCÊS SÃO DE POUCAS PALAVRAS! CREIO QUE VAMOS NOS ENTENDER!
FWOOOM
URGH
THALA!
RELAXE! ELES NÃO SÃO SERES VIVOS, MAS ROCHAS ANIMADAS PELO PODER DE MOLDROCK...
FWOOOM
FWOOOM
...PORTANTO, NÃO ECONOMIZE MUNIÇÃO!
BZZZAP
FALOU!

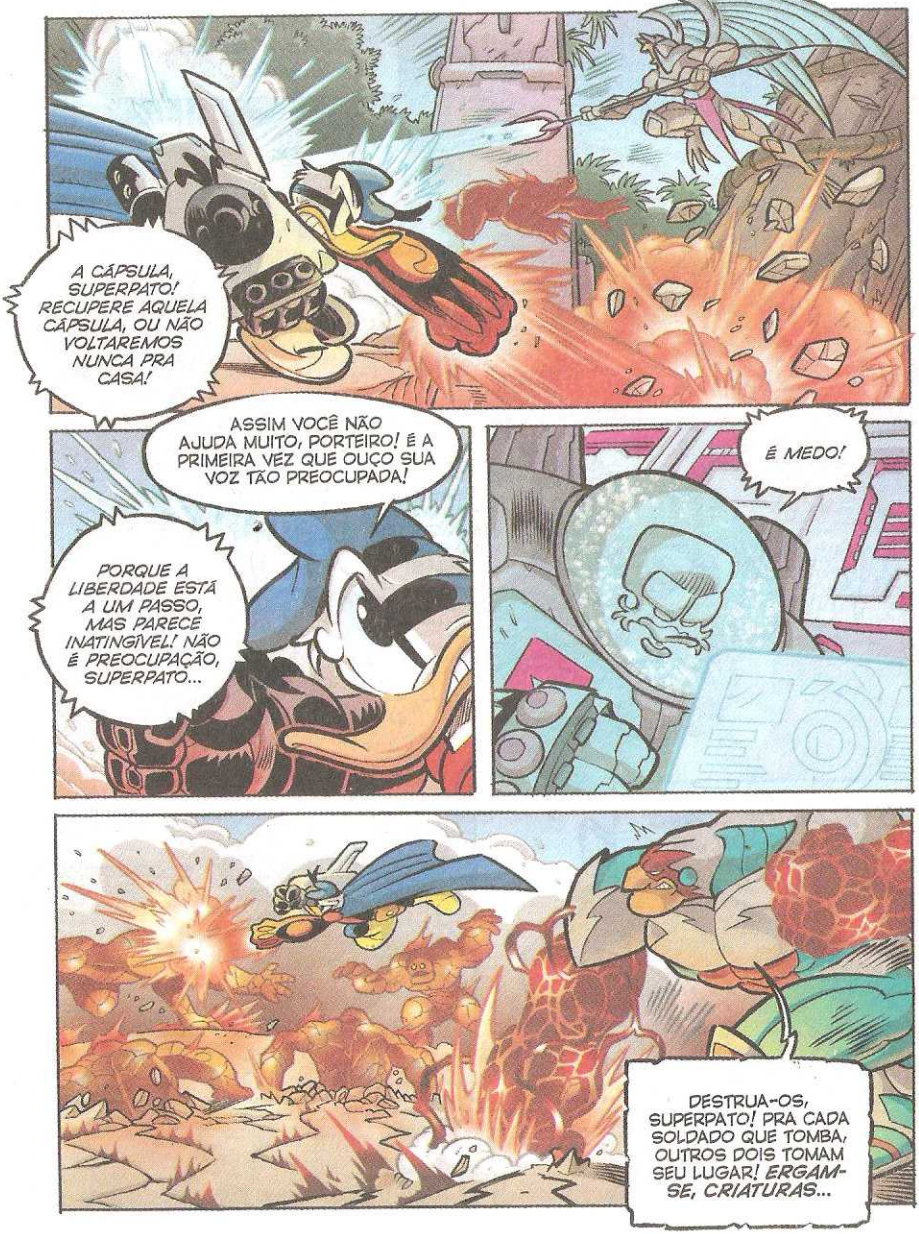
A CÁPSULA, SUPERPATO! RECUPERE AQUELA CÁPSULA, OU NÃO VOLTAREMOS NUNCA PRA CASA!
ASSIM VOCÊ NÃO AJUDA MUITO, PORTEIRO! É A PRIMEIRA VEZ QUE OUÇO SUA VOZ TÃO PREOCUPADA!
PORQUE A LIBERDADE ESTÁ A UM PASSO, MAS PARECE INATINGÍVEL! NÃO É PREOCUPAÇÃO, SUPERPATO...
É MEDO!
DESTRUA-OS, SUPERPATO! PRA CADA SOLDADO QUE TOMBA, OUTROS DOIS TOMAM SEU LUGAR! ERGAM-SE, CRIATURAS...

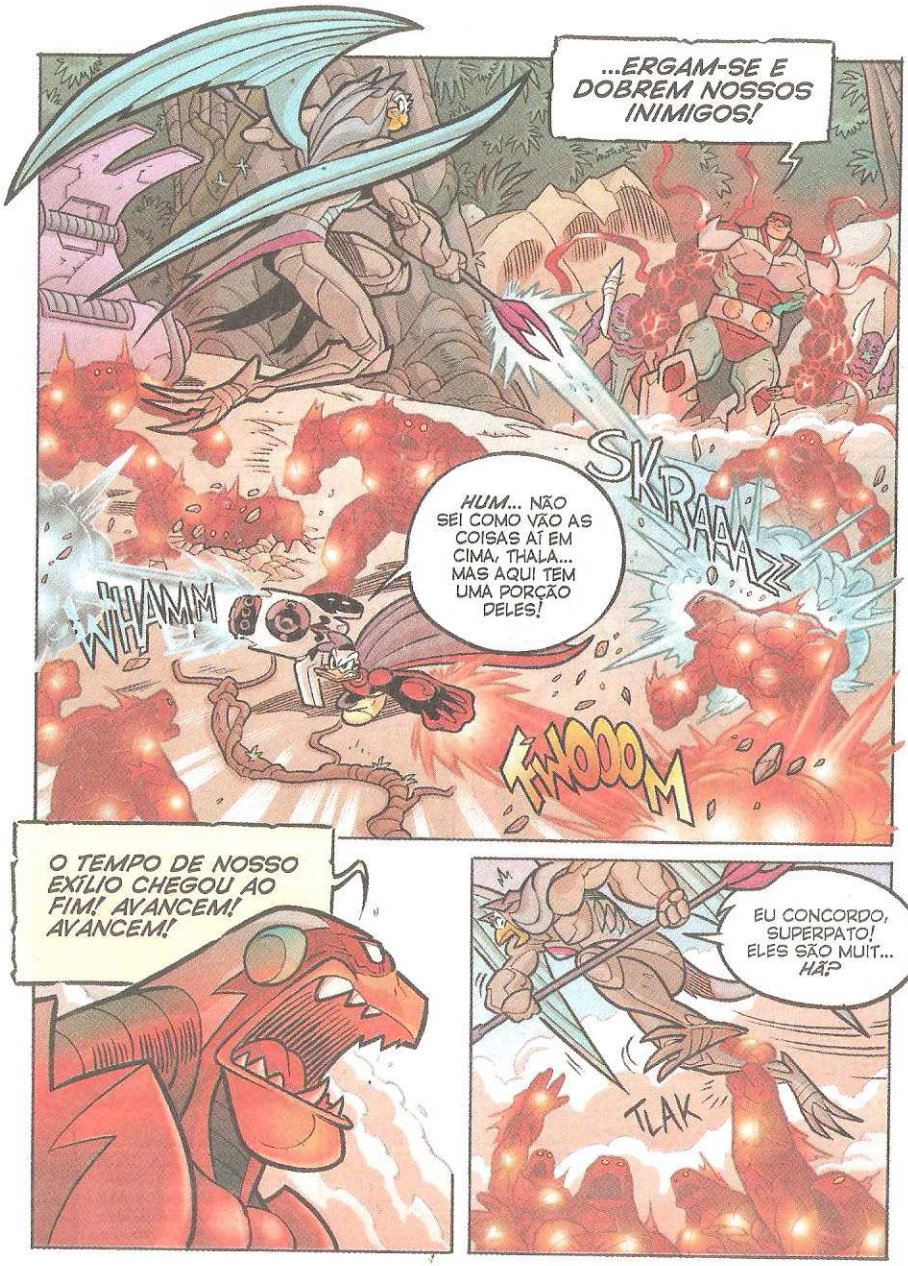
...ERGAM-SE E DOBREM NOSSOS INIMIGOS!
HUM... NÃO SEI COMO VÃO AS COISAS AÍ EM CIMA, THALA... MAS AQUI TEM UMA PORÇÃO DELES!
SKRAAAZZ
WHAMM
FWOOOM
O TEMPO DE NOSSO EXÍLIO CHEGOU AO FIM! AVANCEM! AVANCEM!
EU CONCORDO, SUPERPATO! ELES SÃO MUIT... HÃ?
TLAK

THALA!
HUNF!
KROMP
ZZZAX
SIM, MAS ACHO QUE DEVEMOS VOLTAR À TORRE! MOLDROCK TEM CADA VEZ MAIS SOLDADOS!
TUDO BEM?
BZZZZAP
THALA ESTÁ CERTA! ENTRE! SEU TRAJE PRECISA SER REGENERADO!
ELES VÃO FUGIR PRO EDIFÍCIO, SENHOR!
AH, NÃO! JUSTO AGORA QUE ESTOU VENCENDO?!
NÃO! NÃO PERMITIREMOS QUE ESCAPEM MAIS UMA VEZ! DESTRUAM AQUELA CONSTRUÇÃO!

TEMOS QUE ACHAR OUTRA ENTRADA! AQUI NÃO DÁ PRA PASSAR!
SE A GENTE NÃO INVENTAR ALGO, ELES REDUZIRÃO A DUCKLAIR TOWER A PÓ!
ZZZWAX
BZZAP
THOOM
THOOM
THOOOM
BOOOM BOOOM
BOOM
AS TROPAS DE MOLDROCK ESTÃO ENTRANDO! O QUE DEVEMOS FAZER?
MALDIÇÃO...
BOOOM
BOOOM
O QUE DEVEMOS FAZER?
BOOM
BOOM
BOOM
VÃO PRA CÂMARA ÔMEGA!
MAS ELES VÊM DE TODAS AS DIREÇÕES! TEMOS QUE NOS ESCONDER OU COMBATER?
COMBATER!
BOOM BOOM
BOOOM
!

AONDE PENSA QUE VAI? SEU PROCESSO DE RECUPERAÇÃO AINDA NÃO ESTÁ COMPLETO!
NÃO DEIXAREI THALA SOZINHA NUMA HORA DESTAS! EVERETT DUCKLAIR ME CRIOU PRA DETER MOLDROCK...
...E É ISSO QUE EU FAREI!
A COISA VAI MAL! MAS, QUANDO ACABAR A ENERGIA DO TRAJE, FICARÁ AINDA PIOR!
FZZZAHHP
ZWAXX
NÃO! A LUTA NÃO ACABOU!
KROOOM
RAK'SAKA!

VOCÊ PASSOU MUITAS VEZES PELA SOLEIRA DESTE PRÉDIO! EU PROMETO QUE NÃO PASSARÁ MAIS!
SHRAKADOOM
UAU! VEJO QUE ESTÁ EM FORMA!
O PORTEIRO O AGUARDA NA CÂMARA ÔMEGA PRA RECARREGAR O TRAJE COM NANOPARTÍCULAS! DEFENDEREMOS A TORRE ATÉ VOCÊ RETORNAR...
DEIXEM ALGUNS DELES PRA MIM, HEIN?
CERTO... E VOCÊ, NÃO DEMORE DEMAIS!
É BOM TER VOCÊ POR PERTO, RAKSAKA!
COMO SEMPRE! SERIA TRISTE NÃO ESTAR AQUI E AGORA!

ENCHA O TANQUE, AMIGO! RECARREGUE TUDO QUE PUDER!
VOCÊ TEM QUE LUTAR COMO NUNCA! DESTA VEZ, NÃO POSSO AJUDÁ-LO NO CAMPO DE BATALHA!
SEU LUGAR É AQUI, NO DESLOCADOR! QUANDO EU VOLTAR COM A CÁPSULA, ESTEJA PRONTO PRA PARTIR!
CLARO! TRATE DE RECUPERAR A BATERIA, OU O PRÉDIO NÃO RESISTIRÁ POR MUITO TEMPO!
E, SE MOLDROCK CHEGAR À CÂMARA ÔMEGA, A RENDIÇÃO SERÁ NOSSA ÚNICA OPÇÃO!
JAMAIS! MOLDROCK ESTÁ FORA DE CONTROLE!
NÃO COMETA IMPRUDÊNCIAS! SEU RIVAL TEM UM PODER ENORME... DEMAIS ATÉ PRA UM COLOSSO COMO ELE!
QUE TAL ME DAR UM UNIFORME MAIOR?
BWWWWZ
ESQUEÇA! NÃO HÁ TEMPO PRA RECONFIGURAR SEU TRAJE!
ACHO QUE TIVE UMA IDEIA MELHOR...

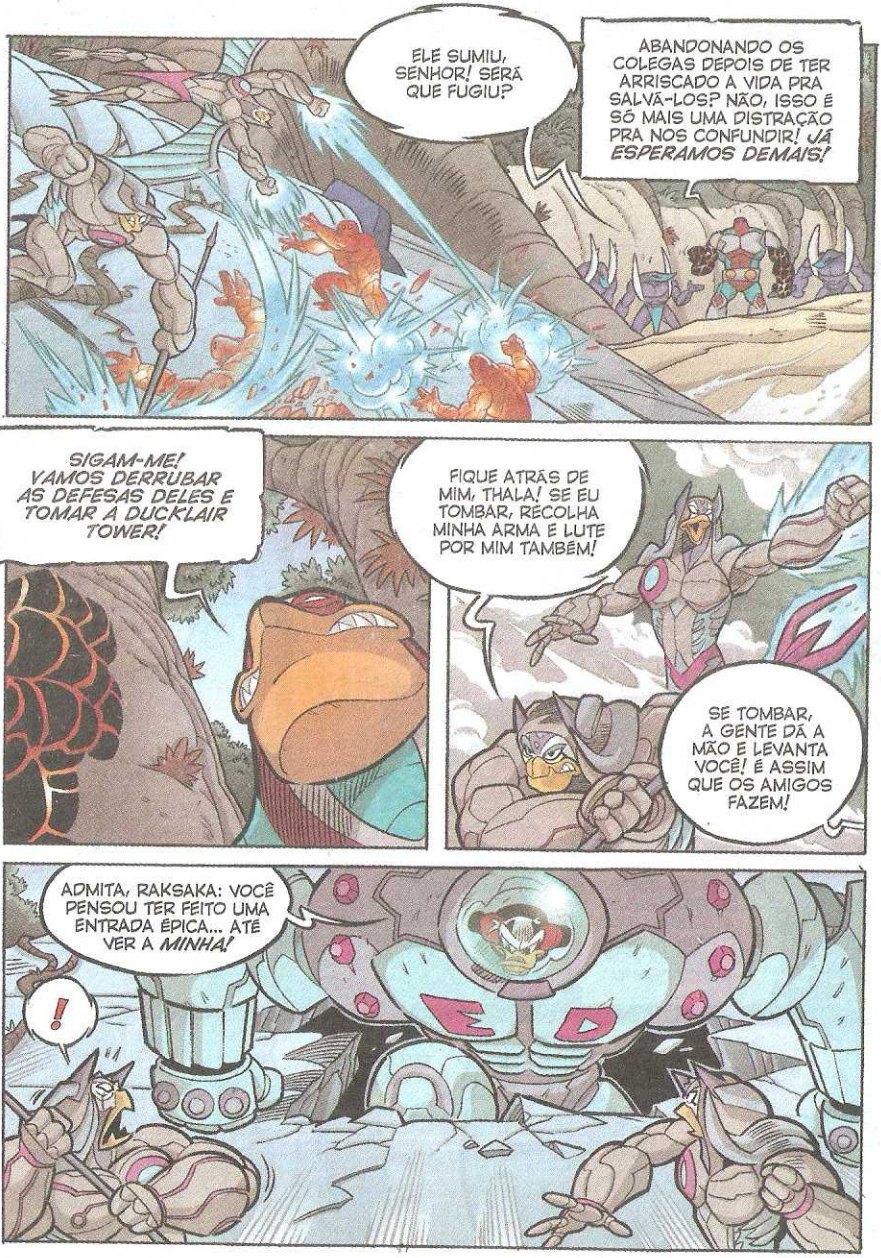
ELE SUMIU, SENHOR! SERÁ QUE FUGIU?
ABANDONANDO OS COLEGAS DEPOIS DE TER ARRISCADO A VIDA PRA SALVÁ-LOS? NÃO, ISSO É SÓ MAIS UMA DISTRAÇÃO PRA NOS CONFUNDIR! JÁ ESPERAMOS DEMAIS!
SIGAM-ME! VAMOS DERRUBAR AS DEFESAS DELES E TOMAR A DUCKLAIR TOWER!
FIQUE ATRÁS DE MIM, THALA! SE EU TOMBAR, RECOLHA MINHA ARMA E LUTE POR MIM TAMBÉM!
SE TOMBAR, A GENTE DÁ A MÃO E LEVANTA VOCÊ! É ASSIM QUE OS AMIGOS FAZEM!
ADMITA, RAKSAKA: VOCÊ PENSOU TER FEITO UMA ENTRADA ÉPICA... ATÉ VER A MINHA!
!

EU TROQUEI DE ROUPA! O PORTEIRO ME EMPRESTOU A DELE, MAS NÃO QUIS USAR A MINHA!
BOOOM
WHAAAAM
VOCÊ SABE O QUE EU PENSO SOBRE CAPAS! ACESSÓRIOS INÚTEIS DE UMA ÉPOCA QUE NÃO VOLTARÁ MAIS!
DITO ISSO, DÊ UMA LIÇÃO NELES, SUPERPATO!
MAL POSSO ESPERAR!

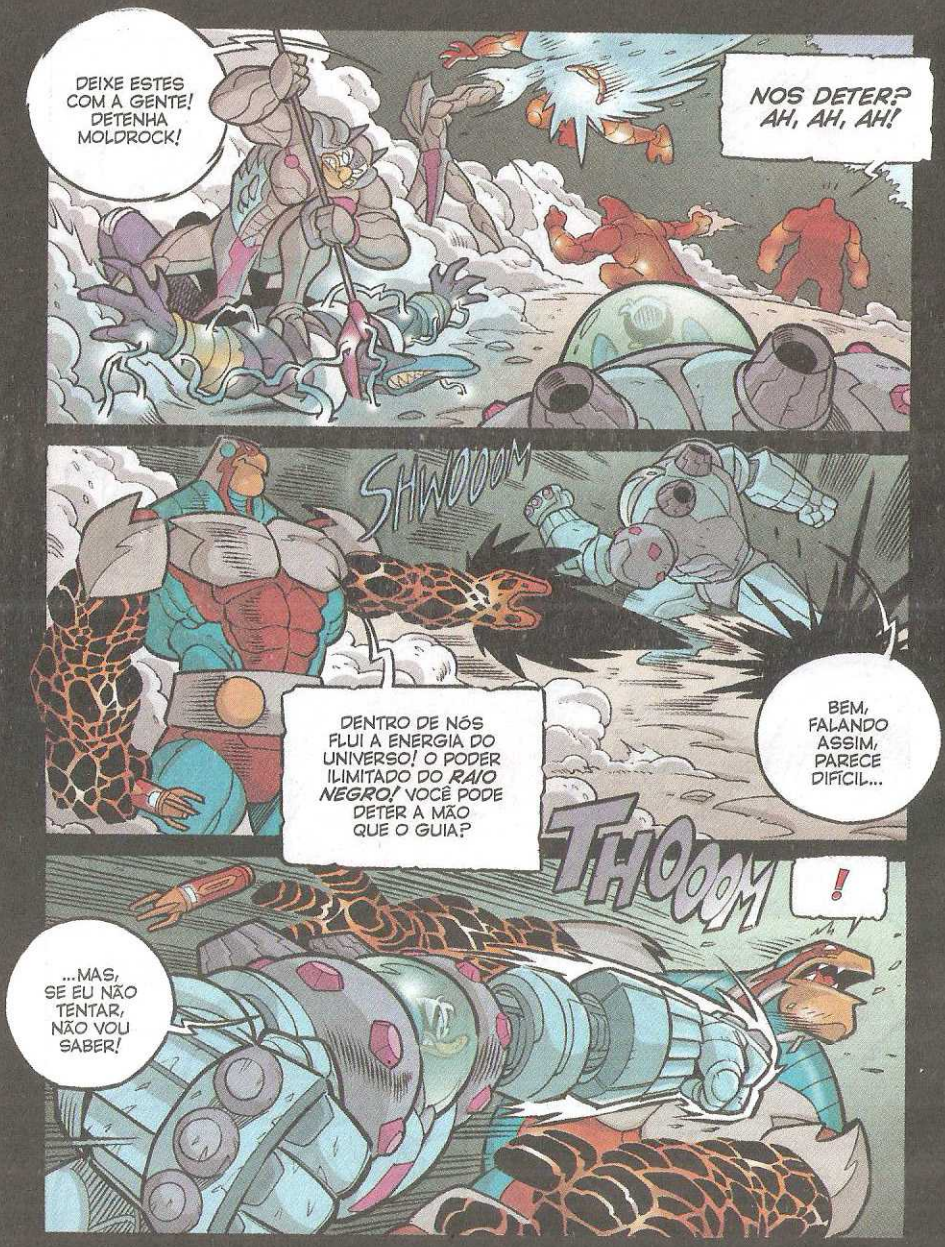
DEIXE ESTES COM A GENTE! DETENHA MOLDROCK!
NOS DETER? AH, AH, AH!
SHWOOOM
DENTRO DE NÓS FLUI A ENERGIA DO UNIVERSO! O PODER ILIMITADO DO RAIO NEGRO! VOCÊ PODE DETER A MÃO QUE O GUIA?
BEM, FALANDO ASSIM, PARECE DIFÍCIL...
THOOOM
!
...MAS, SE EU NÃO TENTAR, NÃO VOU SABER!

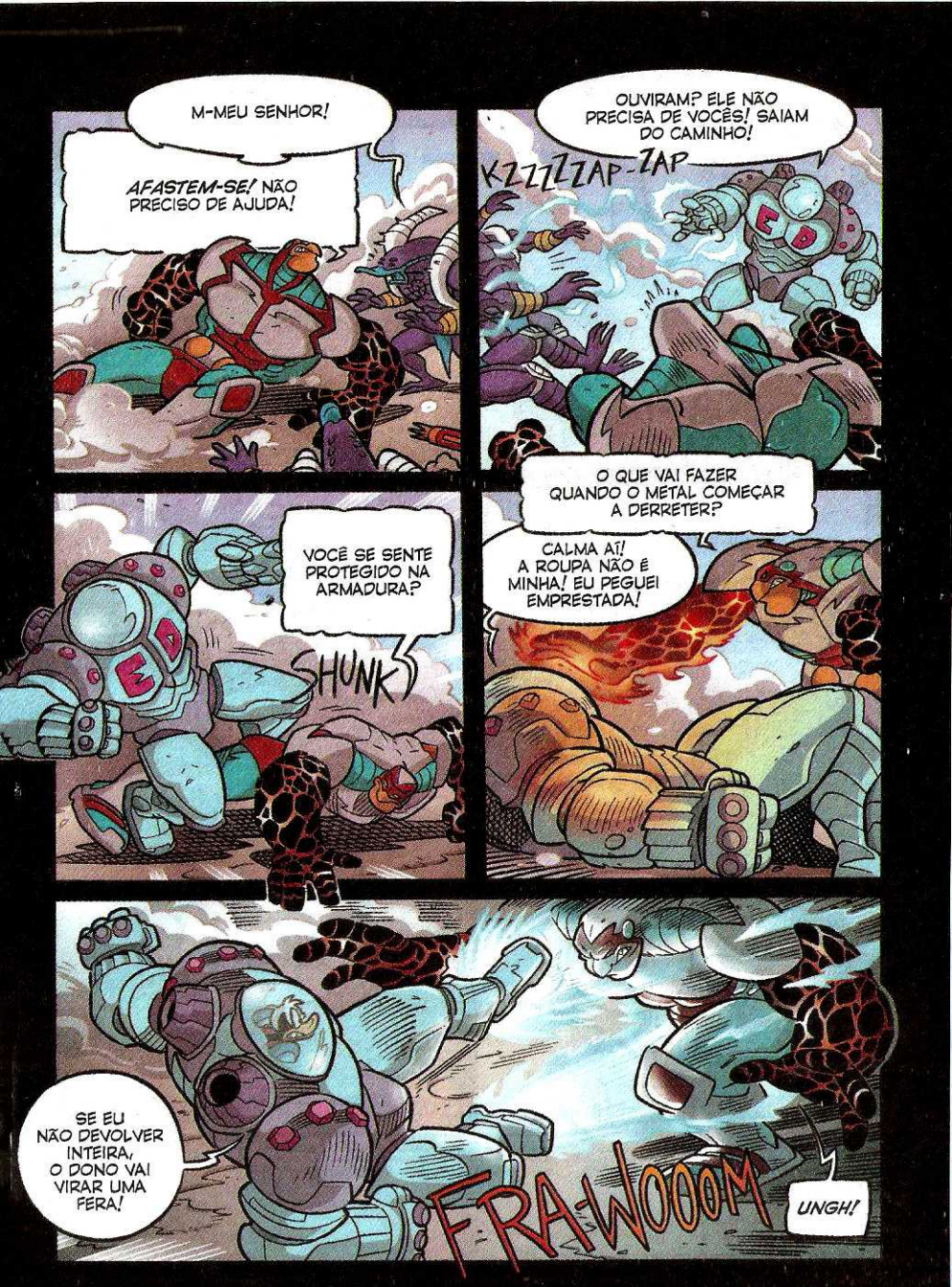
M-MEU SENHOR!
AFASTEM-SE! NÃO PRECISO DE AJUDA!
OUVIRAM? ELE NÃO PRECISA DE VOCÊS! SAIAM DO CAMINHO!
KZZZZAP
ZAP
VOCÊ SE SENTE PROTEGIDO NA ARMADURA?
SHUNK
O QUE VAI FAZER QUANDO O METAL COMEÇAR A DERRETER?
CALMA AÍ! A ROUPA NÃO É MINHA! EU PEGUEI EMPRESTADA!
SE EU NÃO DEVOLVER INTEIRA, O DONO VAI VIRAR UMA FERA!
FRA-WOOOM
UNGH!

FIQUE ONDE ESTÁ, MOLDROCK! NÃO QUERO LUTAR MAIS, MAS FAREI ISSO SE FOR O CASO! VOCÊ JAMAIS SAIRÁ DESTA PRISÃO!
VOCÊ VAI PRECISAR DE AJUDA... MAS ACHO QUE LOGO ESTARÁ SOZINHO!
OLHE SEUS ALIADOS! NOSSOS GUERREIROS ACABARÃO COM ELES! SUA DERROTA É IMINENTE!
ENTÃO POR QUE ADIAR O INEVITÁVEL?
AAARGH...
BRRRZZZAX
AH, AH, AH!
NÃO!
HUM...
RAKSAKA! RAKSAKA!

NÃO SEGURE SUA RAIVA, SUPERPATO! ESTE É O MOMENTO DE DEIXAR ROLAR...
FORA! NÃO SE APROXIMEM!
A-AGORA É COM VOCÊ...
...THALA!
VOCÊ VAI LAMENTAR O QUE FEZ!
AH! ATÉ QUE ENFIM ESTÁ PRONTO PRA ESCANCARAR SUA FÚRIA! VENHA, SUPERPATO!

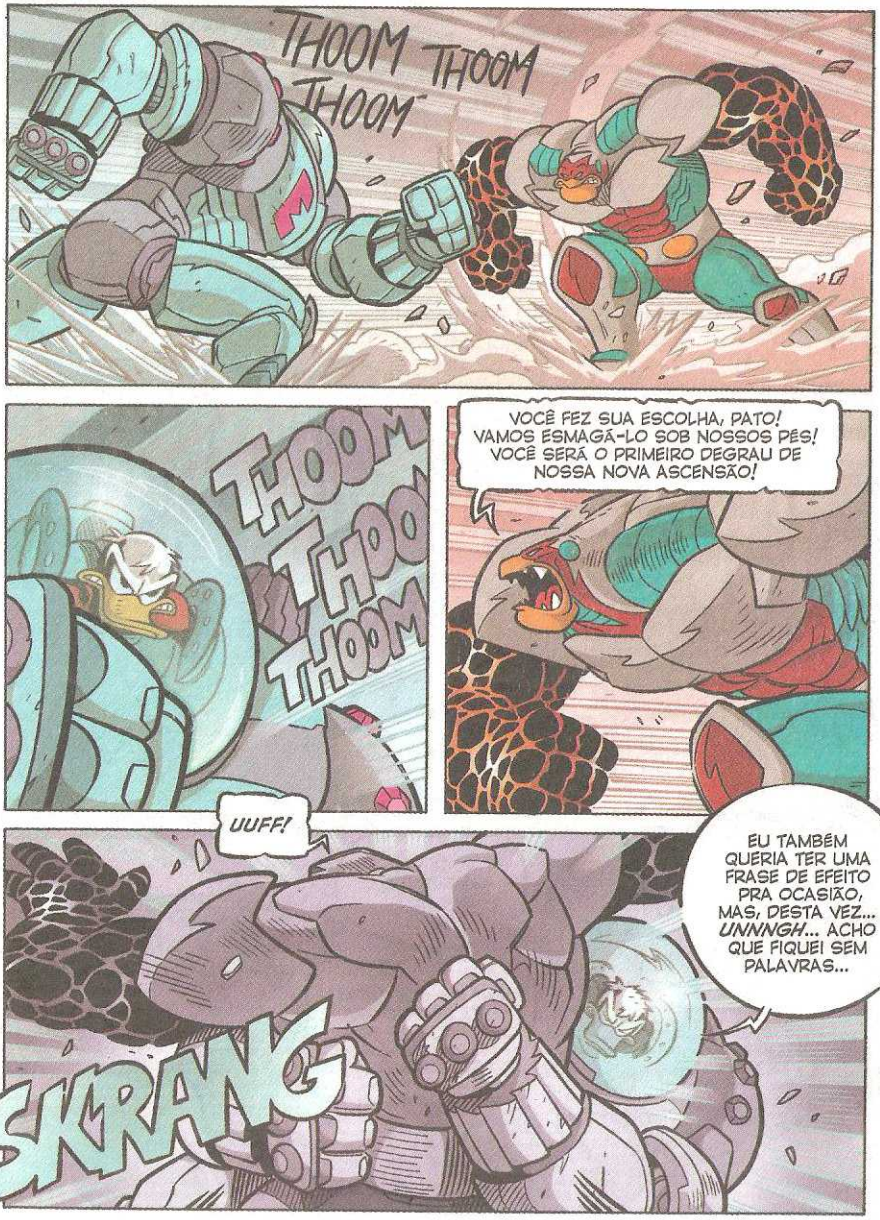
THOOM THOOM THOOM
THOOM THOOM THOOM
VOCÊ FEZ SUA ESCOLHA, PATO! VAMOS ESMAGÁ-LO SOB NOSSOS PÉS! VOCÊ SERÁ O PRIMEIRO DEGRAU DE NOSSA NOVA ASCENSÃO!
UUFF!
SKRANG
EU TAMBÉM QUERIA TER UMA FRASE DE EFEITO PRA OCASIÃO, MAS, DESTA VEZ... UNNNGH... ACHO QUE FIQUEI SEM PALAVRAS...

FWHAAAAAAM
CLUNK
PARECE QUE NÃO TEMOS MAIS NADA A DIZER, MOLDROCK!
HÃ?
FWHAAAAAAM
WHAAAAA-BROOOOM
DEU CERTO!
MUITO BEM, SUPERPATO! PEGUE A BATERIA E ENTRE IMEDIATAMENTE!

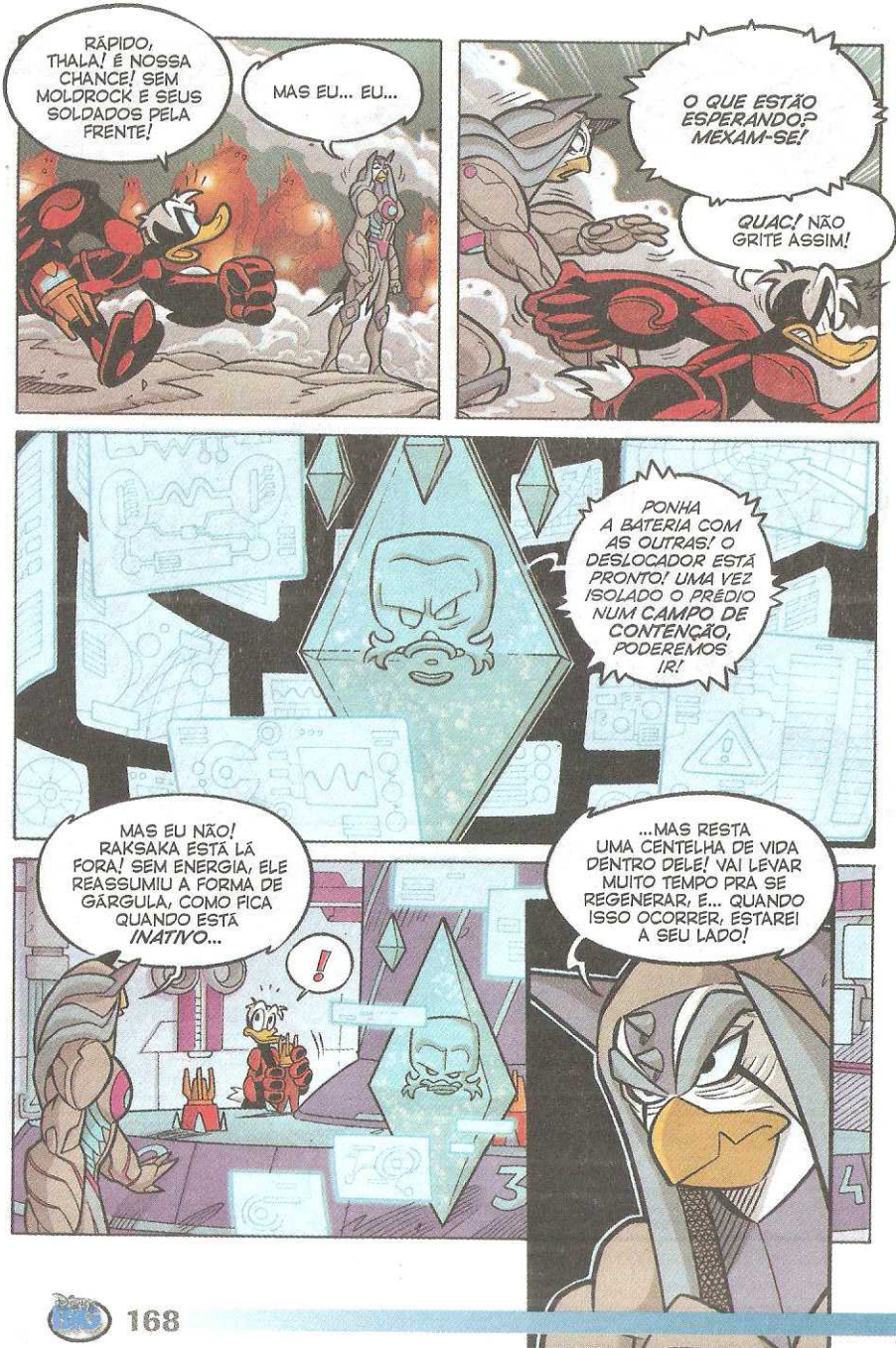
RÁPIDO, THALA! É NOSSA CHANCE! SEM MOLDROCK E SEUS SOLDADOS PELA FRENTE!
MAS EU... EU...
O QUE ESTÃO ESPERANDO? MEXAM-SE!
QUAC! NÃO GRITE ASSIM!
PONHA A BATERIA COM AS OUTRAS! O DESLOCADOR ESTÁ PRONTO! UMA VEZ ISOLADO O PRÉDIO NUM CAMPO DE CONTENÇÃO, PODEREMOS IR!
MAS EU NÃO! RAKSAKA ESTÁ LÁ FORA! SEM ENERGIA, ELE REASSUMIU A FORMA DE GÁRGULA, COMO FICA QUANDO ESTÁ INATIVO...
!
...MAS RESTA UMA CENTELHA DE VIDA DENTRO DELE! VAI LEVAR MUITO TEMPO PRA SE REGENERAR, E... QUANDO ISSO OCORRER, ESTAREI A SEU LADO!

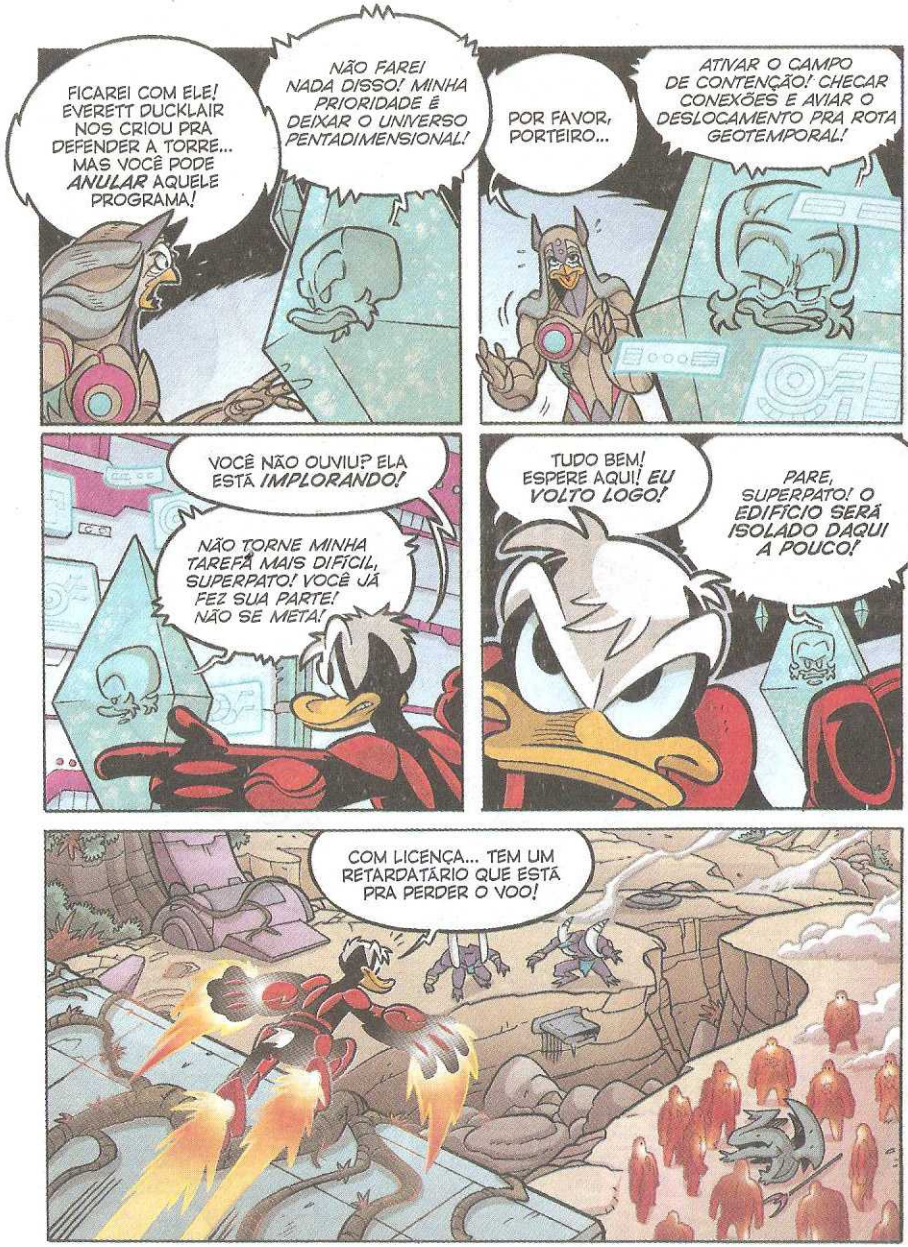
FICAREI COM ELE! EVERETT DUCKLAIR NOS CRIOU PRA DEFENDER A TORRE... MAS VOCÊ PODE ANULAR AQUELE PROGRAMA!
NÃO FARE! NADA DISSO! MINHA PRIORIDADE É DEIXAR O UNIVERSO PENTADIMENSIONAL!
POR FAVOR, PORTEIRO...
ATIVAR O CAMPO DE CONTENÇÃO! CHECAR CONEXÕES E AVIAR O DESLOCAMENTO PRA ROTA GEOTEMPORAL!
VOCÊ NÃO OUVIU? ELA ESTÁ IMPLORANDO!
NÃO TORNE MINHA TAREFA MAIS DIFÍCIL, SUPERPATO! VOCÊ JÁ FEZ SUA PARTE! NÃO SE META!
TUDO BEM! ESPERE AQUI! EU VOLTO LOGO!
PARE, SUPERPATO! O EDIFÍCIO SERÁ ISOLADO DAQUI A POUCO!
COM LICENÇA... TEM UM RETARDATÁRIO QUE ESTÁ PRA PERDER O VOO!

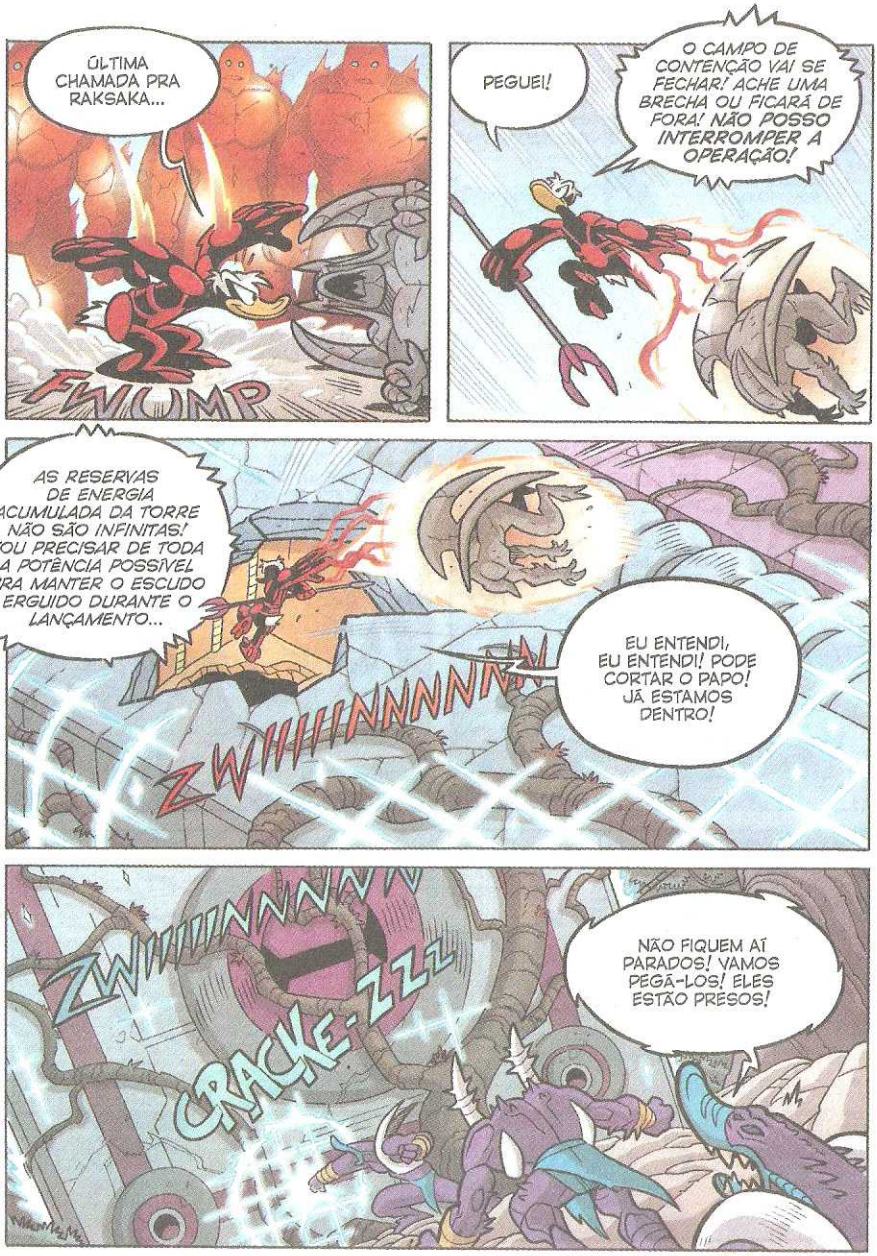
ÚLTIMA CHAMADA PRA RAKSAKA...
FWUMP
PEGUE!
O CAMPO DE CONTENÇÃO VAI SE FECHAR! ACHE UMA BRECHA OU FICARÁ DE FORA! NÃO POSSO INTERROMPER A OPERAÇÃO!
AS RESERVAS DE ENERGIA ACUMULADA DA TORRE NÃO SÃO INFINITAS! VOU PRECISAR DE TODA A POTÊNCIA POSSÍVEL PRA MANTER O ESCUDO ERGUIDO DURANTE O LANÇAMENTO...
ZWIIIIIINNNNN
EU ENTENDI, EU ENTENDI! PODE CORTAR O PAPO! JÁ ESTAMOS DENTRO!
ZWIIIIIINNNNN
CRACKE-ZZZ
NÃO FIQUEM AÍ PARADOS! VAMOS PEGÁ-LOS! ELES ESTÃO PRESOS!

PRONTO! O DESLOCADOR SERÁ ATIVADO EM DEZ SEGUNDOS! NÃO HÁ COMO VOLTAR ATRÁS!
NÃO QUERO VOLTAR ATRÁS! QUERO VOLTAR PRA CASA!
ZZZRAK
TODOS QUEREMOS VOLTAR PRA CASA!
ZZZRAK
ZZZRAK
GRANDE EVRON!

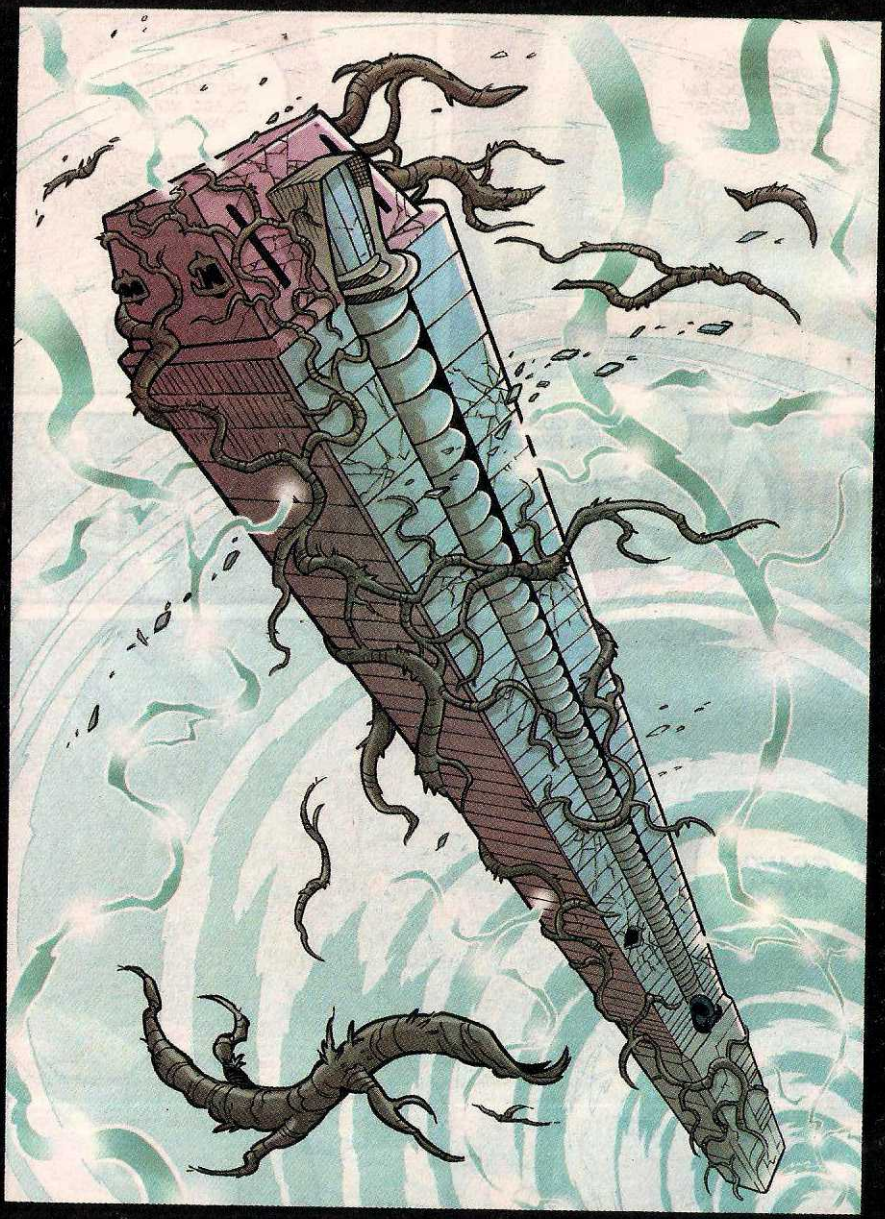

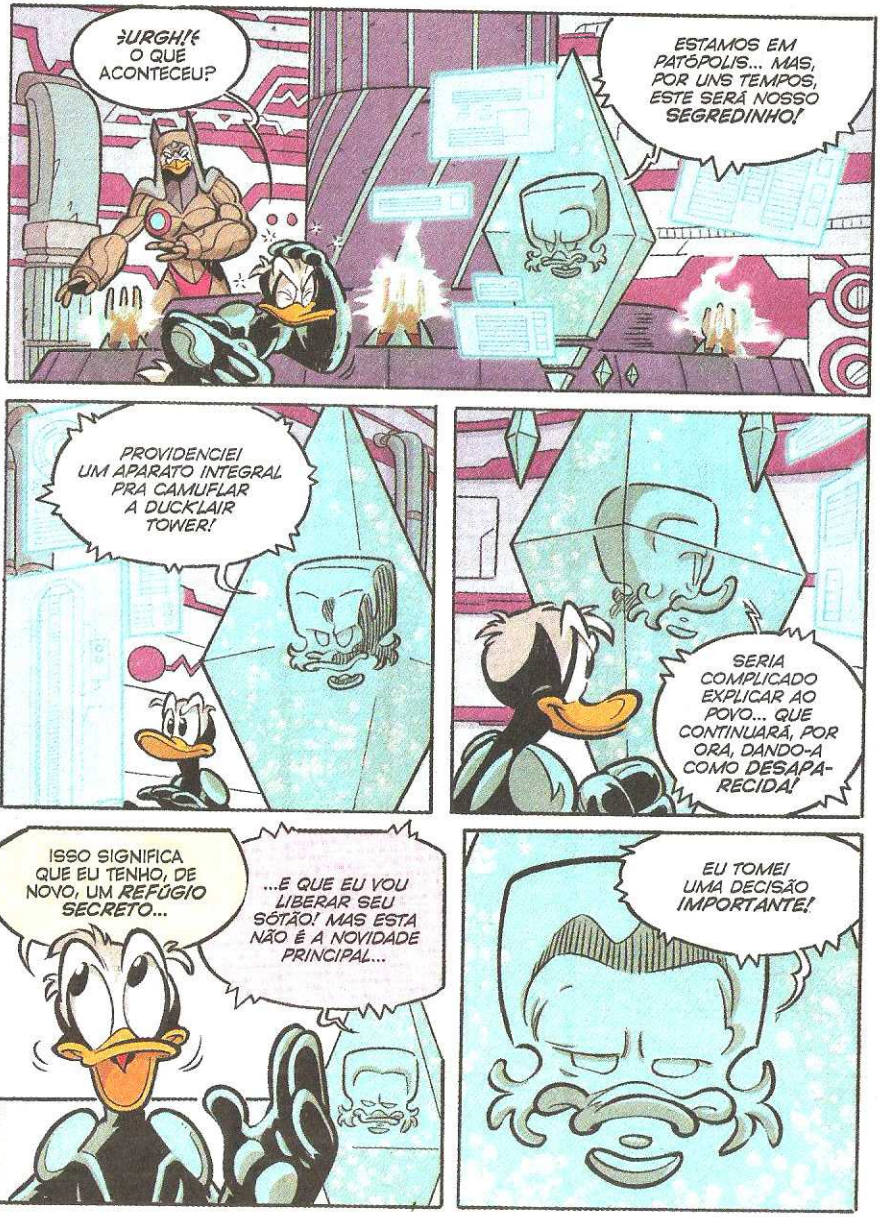
¿URGH!? O QUE ACONTECEU?
ESTAMOS EM PATÓPOLIS... MAS, POR UNS TEMPOS, ESTE SERÁ NOSSO SEGREDINHO!
PROVIDENCIE! UM APARATO INTEGRAL PRA CAMUFLAR A DUCKLAIR TOWER!
SERIA COMPLICADO EXPLICAR AO POVO... QUE CONTINUARÁ, POR ORA, DANDO-A COMO DESAPARECIDA!
ISSO SIGNIFICA QUE EU TENHO, DE NOVO, UM REFÚGIO SECRETO...
...E QUE EU VOU LIBERAR SEU SÓTÃO! MAS ESTA NÃO É A NOVIDADE PRINCIPAL...
EU TOMEI UMA DECISÃO IMPORTANTE!

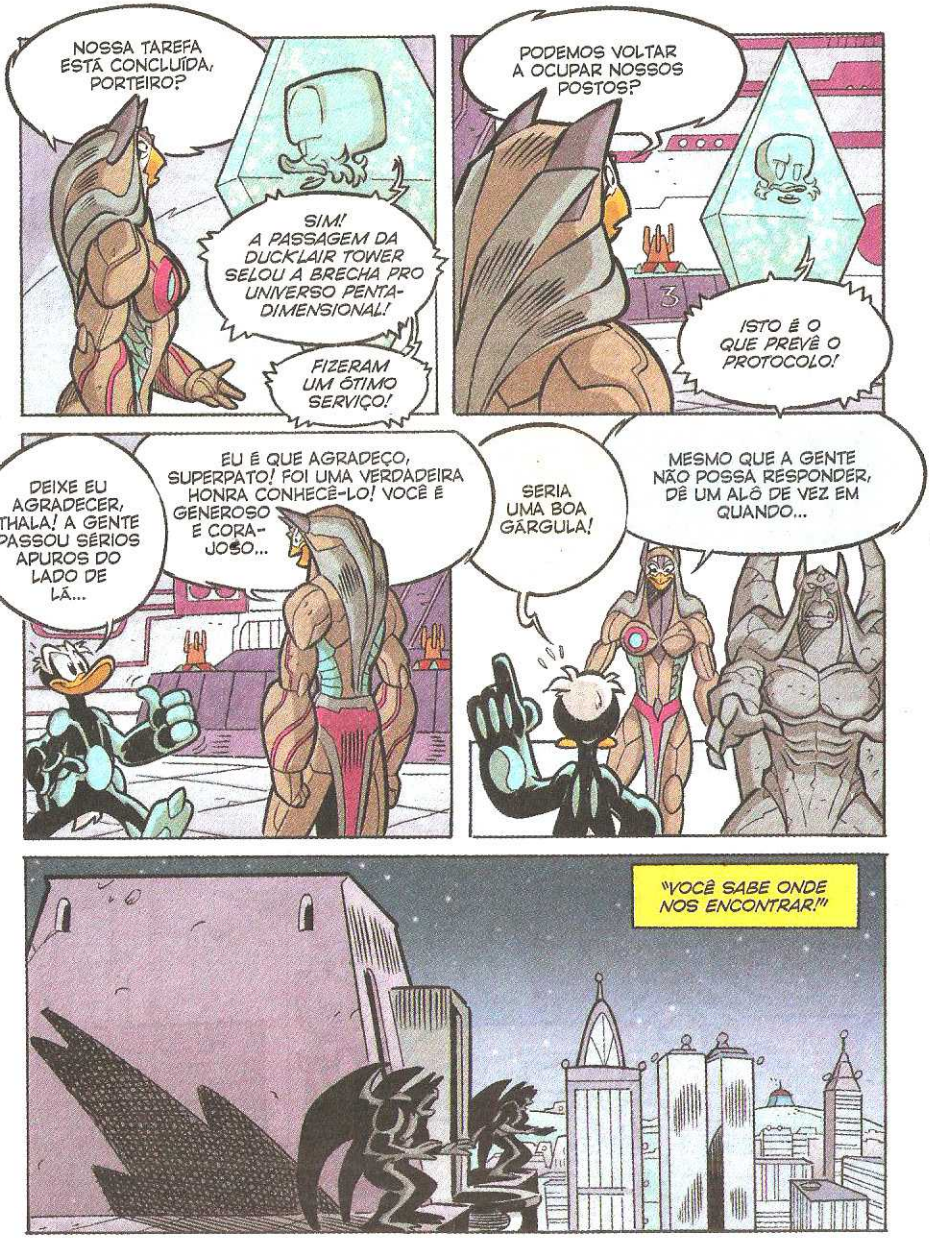
NOSSA TAREFA ESTÁ CONCLUÍDA, PORTEIRO?
SIM! A PASSAGEM DA DUCKLAIR TOWER SELOU A BRECHA PRO UNIVERSO PENTA-DIMENSIONAL!
FIZERAM UM ÓTIMO SERVIÇO!
PODEMOS VOLTAR A OCUPAR NOSSOS POSTOS?
ISTO É O QUE PREVÊ O PROTOCOLO!
DEIXE EU AGRADECER, THALA! A GENTE PASSOU SÉRIOS APUROS DO LADO DE LÁ...
EU É QUE AGRADEÇO, SUPERPATO! FOI UMA VERDADEIRA HONRA CONHECÊ-LO! VOCÊ É GENEROSO E CORA-JOSO...
SERIA UMA BOA GÁRGULA!
MESMO QUE A GENTE NÃO POSSA RESPONDER, DÊ UM ALÔ DE VEZ EM QUANDO...
"VOCÊ SABE ONDE NOS ENCONTRAR!"

E QUAL É SUA DECISÃO IMPORTANTE?
CONTAREI EM BREVE! AGORA VÁ, NÃO FAÇA SUA FAMÍLIA ESPERAR!
QUANTO... QUANTO TEMPO A GENTE FICOU FORA DE PATÓPOLIS?
SE MEUS CÁLCULOS NÃO ESTIVEREM ERRADOS, NÓS VOLTAMOS 45 MINUTOS DEPOIS DE PARTIR!
CHEGOU NA HORA, TIO! VAI COMEÇAR O SEGUNDO TEMPO!
!

DUCKLAIR PLAZA, POUCOS DIAS DEPOIS...
¿BAH!? ¿OUTRA ENTREVISTA COLETIVA!
ED
MAS ESTA NÃO SERÁ UMA ENTREVISTA QUALQUER! QUANDO A FUNDAÇÃO DUCKLAIR CHAMA, TODO REPÓRTER ATENDE!
UMA ENTREVISTA IMPORTANTE SE MEDE PELO NÍVEL DO BUFÊ! E AQUI EU NÃO VEJO NEM UM PETISCO!
ESPERE! ALGUÉM ESTÁ SUBINDO ATÉ A TRIBUNA!
QUEM É?
NINGUÉM INTERESSANTE! NÃO TRAZ SALGADINHO NEM REFRI!
SENHORAS E SENHORES, OBRIGADO POR TEREM ACEITADO MEU CONVITE! EU ME CHAMO SOLOMON HICKS... E SOU O NOVO ADMINISTRADOR DA FUNDAÇÃO DUCKLAIR!

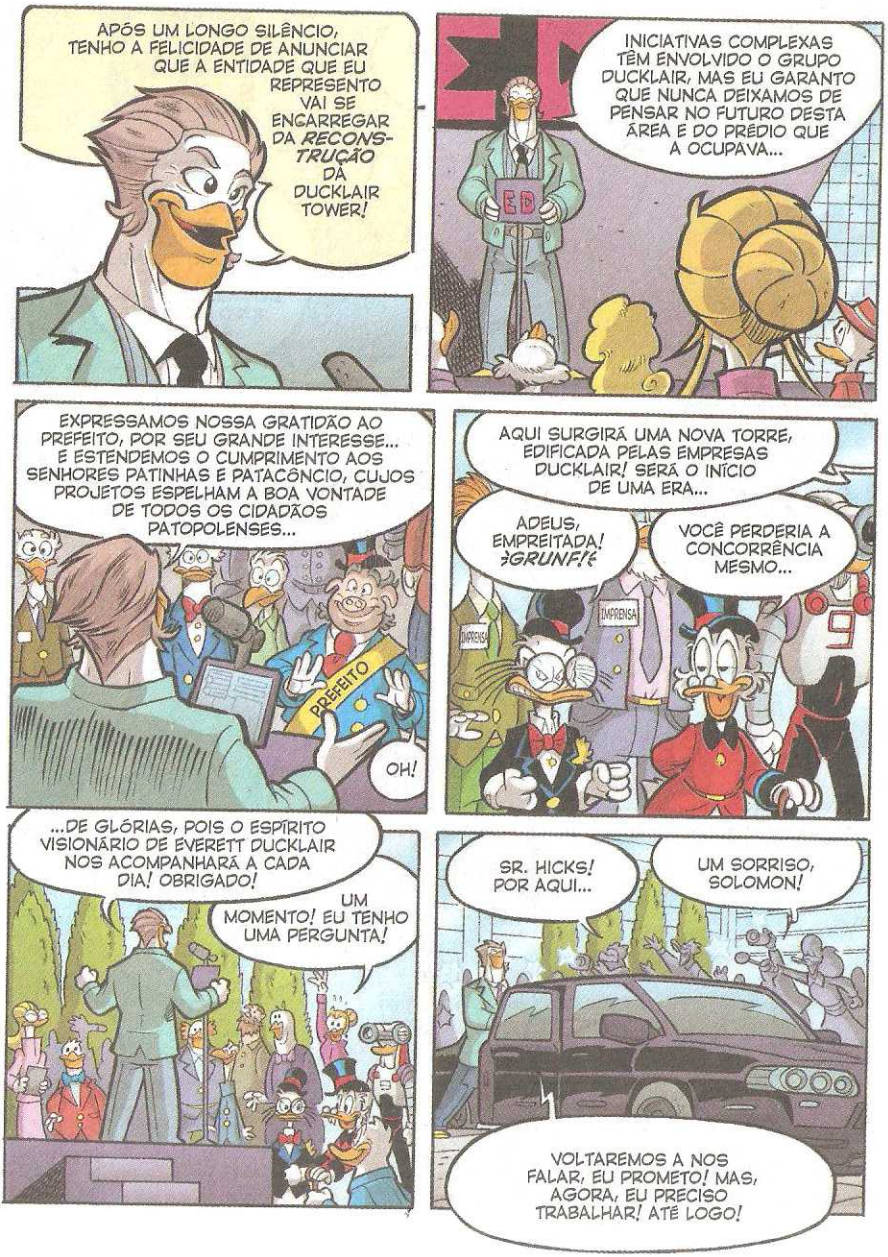
APÓS UM LONGO SILÊNCIO, TENHO A FELICIDADE DE ANUNCIAR QUE A ENTIDADE QUE EU REPRESENTO VAI SE ENGARREGAR DA *RECONSTRUÇÃO* DA DUCKLAIR TOWER!
INICIATIVAS COMPLEXAS TÊM ENVOLVIDO O GRUPO DUCKLAIR, MAS EU GARANTO QUE NUNCA DEIXAMOS DE PENSAR NO FUTURO DESTA ÁREA E DO PRÉDIO QUE A OCUPAVA...
EXPRESSAMOS NOSSA GRATIDÃO AO PREFEITO, POR SEU GRANDE INTERESSE... E ESTENDEMOS O CUMPRIMENTO AOS SENHORES PATINHAS E PATACÔNCIO, CUJOS PROJETOS ESPELHAM A BOA VONTADE DE TODOS OS CIDADÃOS PATOPOLENSES...
PREFEITO
OH!
AQUI SURGIRÁ UMA NOVA TORRE, EDIFICADA PELAS EMPRESAS DUCKLAIR! SERÁ O INÍCIO DE UMA ERA...
ADEUS, EMPREITADA! *GRUNF!*
VOCÊ PERDERIA A CONCORRÊNCIA MESMO...
IMPRENSA
...DE GLÓRIAS, POIS O ESPÍRITO VISIONÁRIO DE EVERETT DUCKLAIR NOS ACOMPANHARÁ A CADA DIA! OBRIGADO!
UM MOMENTO! EU TENHO UMA PERGUNTA!
SR. HICKS! POR AQUI...
UM SORRISO, SOLOMON!
VOLTAREMOS A NOS FALAR, EU PROMETO! MAS, AGORA, EU PRECISO TRABALHAR! ATÉ LOGO!

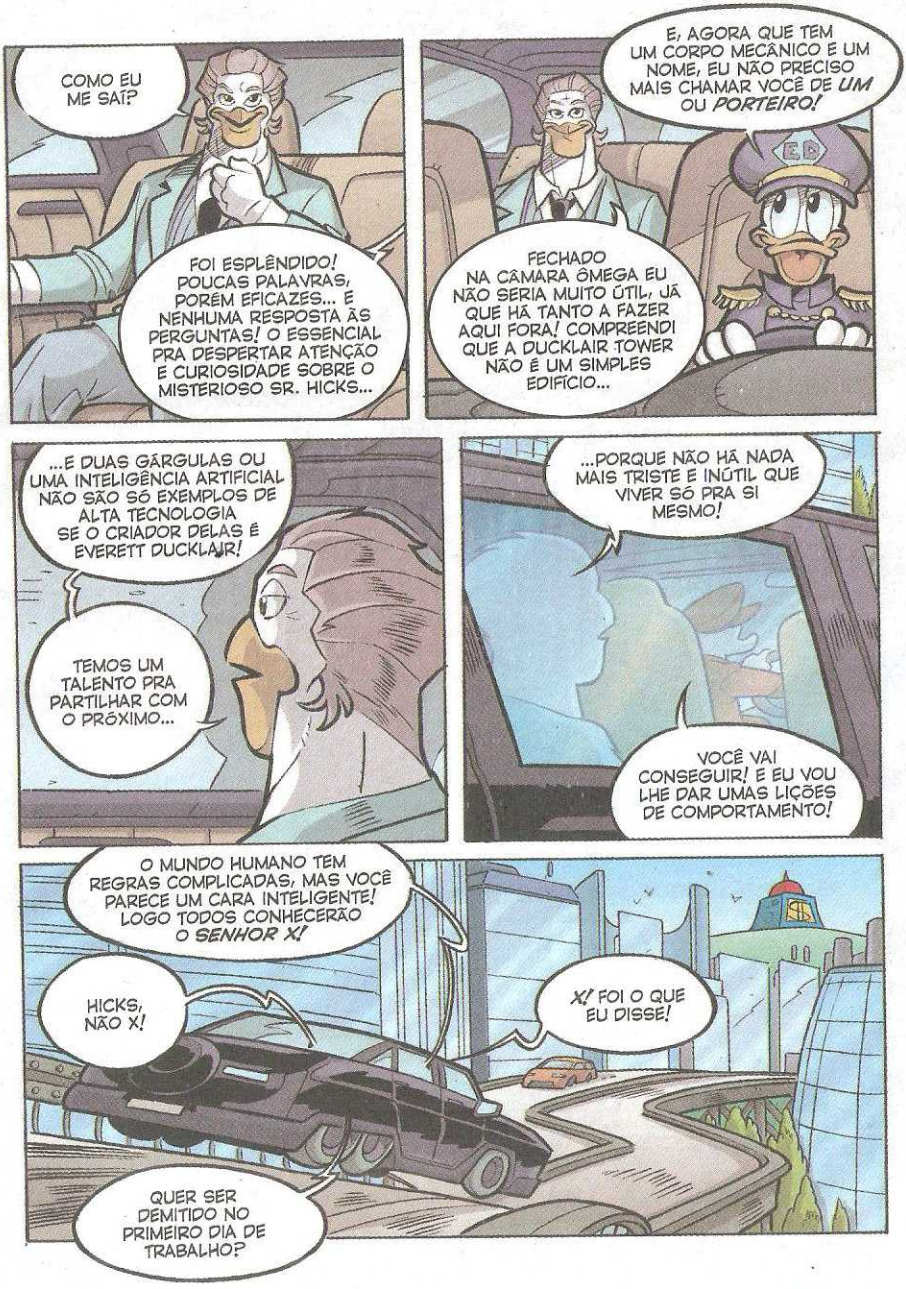
COMO EU ME SAÍ?
FOI ESPLÊNDIDO! POUCAS PALAVRAS, PORÉM EFICAZES... E NENHUMA RESPOSTA ÀS PERGUNTAS! O ESSENCIAL PRA DESPERTAR ATENÇÃO E CURIOSIDADE SOBRE O MISTERIOSO SR. HICKS...
E, AGORA QUE TEM UM CORPO MECÂNICO E UM NOME, EU NÃO PRECISO MAIS CHAMAR VOCÊ DE *UM* OU *PORTEIRO!*
FECHADO NA CÂMARA ÔMEGA EU NÃO SERIA MUITO ÚTIL, JÁ QUE HÁ TANTO A FAZER AQUI FORA! COMPREENDI QUE A DUCKLAIR TOWER NÃO É UM SIMPLES EDIFÍCIO...
...E DUAS GÁRGULAS OU UMA INTELIGÊNCIA ARTIFICIAL NÃO SÃO SÓ EXEMPLOS DE ALTA TECNOLOGIA SE O CRIADOR DELAS É EVERETT DUCKLAIR!
TEMOS UM TALENTO PRA PARTILHAR COM O PRÓXIMO...
...PORQUE NÃO HÁ NADA MAIS TRISTE E INÚTIL QUE VIVER SÓ PRA SI MESMO!
VOCÊ VAI CONSEGUIR! E EU VOU LHE DAR UMAS LIÇÕES DE COMPORTAMENTO!
O MUNDO HUMANO TEM REGRAS COMPLICADAS, MAS VOCÊ PARECE UM CARA INTELIGENTE! LOGO TODOS CONHECERÃO O *SENHOR X!*
HICKS, NÃO X!
X! FOI O QUE EU DISSE!
QUER SER DEMITIDO NO PRIMEIRO DIA DE TRABALHO?

EPÍLOGO!
SIM...

SABÍAMOS QUE A PIEDADE NÃO DEIXARIA O PATO ABANDONAR AQUELA ESTÁTUA! TOMAR A APARÊNCIA DELA NÃO FOI...
...UMA ATITUDE DIGNA, MAS O QUE CONTA É ESTAR AQUI! LONGE DA GAIOLA DE EVERETT, O PODER DO *RAIO NEGRO* VOLTARÁ A CRESCER!
LOGO SEREMOS LIVRES E A *HORDA* REINARÁ OUTRA VEZ! NADA NOS IMPEDIRÁ DE REGRESSAR À CORONA PRA RETOMAR...
...AQUILO QUE NOS PERTENCE POR DIREITO! NINGUÉM VAI NOS IMPEDIR! E NINGUÉM NOS TRANCARÁ NUMA PRISÃO! *NUNCA MAIS!*
"ESTE É O JURAMENTO DE MOLDROCK!!!"
Fim

WALT DISNEY
UM OSSO PRO PLUTO
AÇOUGUE
D8518-DB38/2
PRONTINHO, DONA! 2 QUILOS DE BIFE!
E AQUELE OSSO PRO MEU CÃOZINHO!
EPA! PRECISO SER RÁPIDO!
POIS NÃO, SENHORA! EU VOU...
EI! SAI DAÍ, VIRA-LATA!
SUMA DO MEU AÇOUGUE!
CAIM!

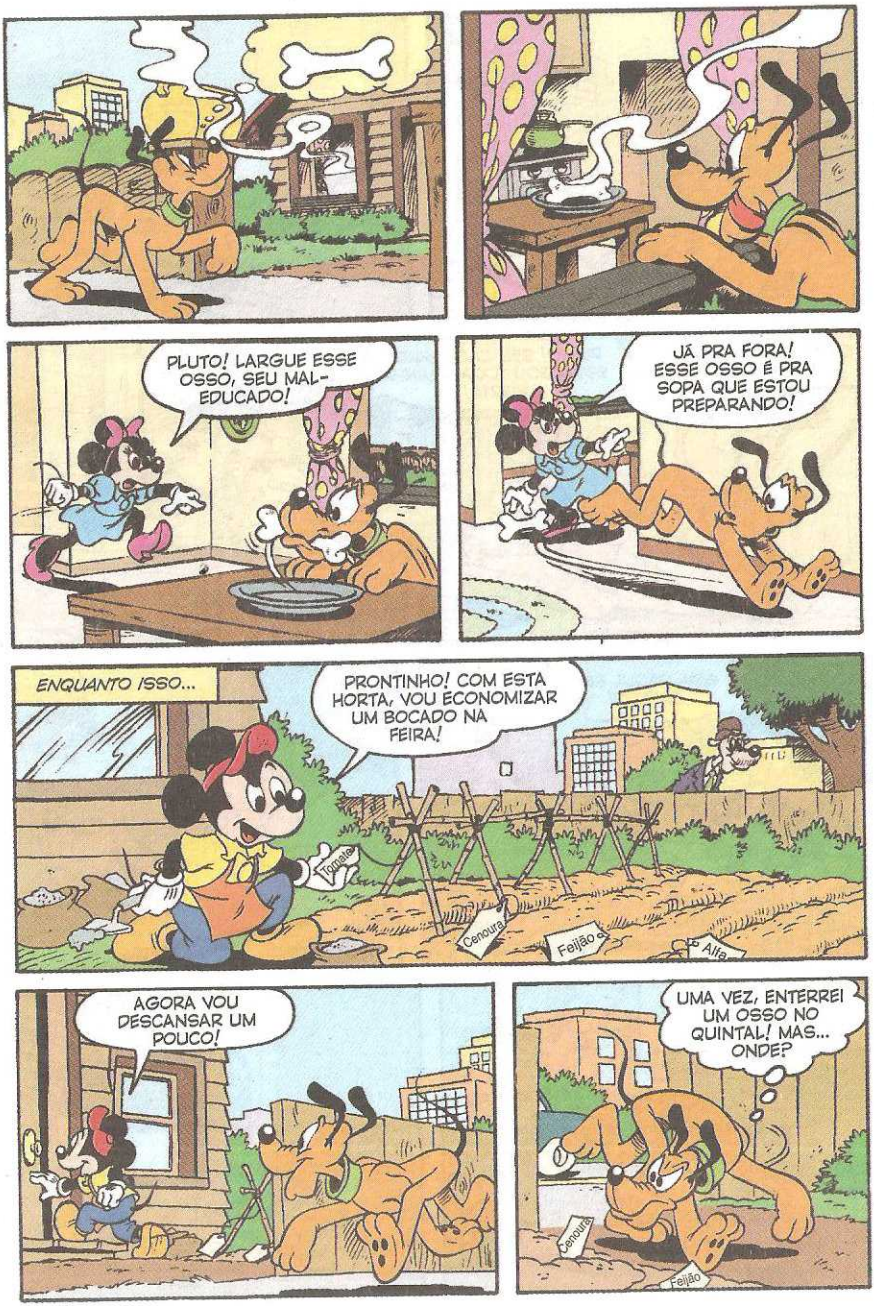
PLUTO! LARGUE ESSE OSSO, SEU MAL-EDUCADO!
JÁ PRA FORA! ESSE OSSO É PRA SOPA QUE ESTOU PREPARANDO!
ENQUANTO ISSO...
PRONTINHO! COM ESTA HORTA, VOU ECONOMIZAR UM BOCADO NA FEIRA!
Tomate
Cenoura
Feijão
Alface
AGORA VOU DESCANSAR UM POUCO!
UMA VEZ, ENTERREI UM OSSO NO QUINTAL! MAS... ONDE?
Cenoura
Feijão

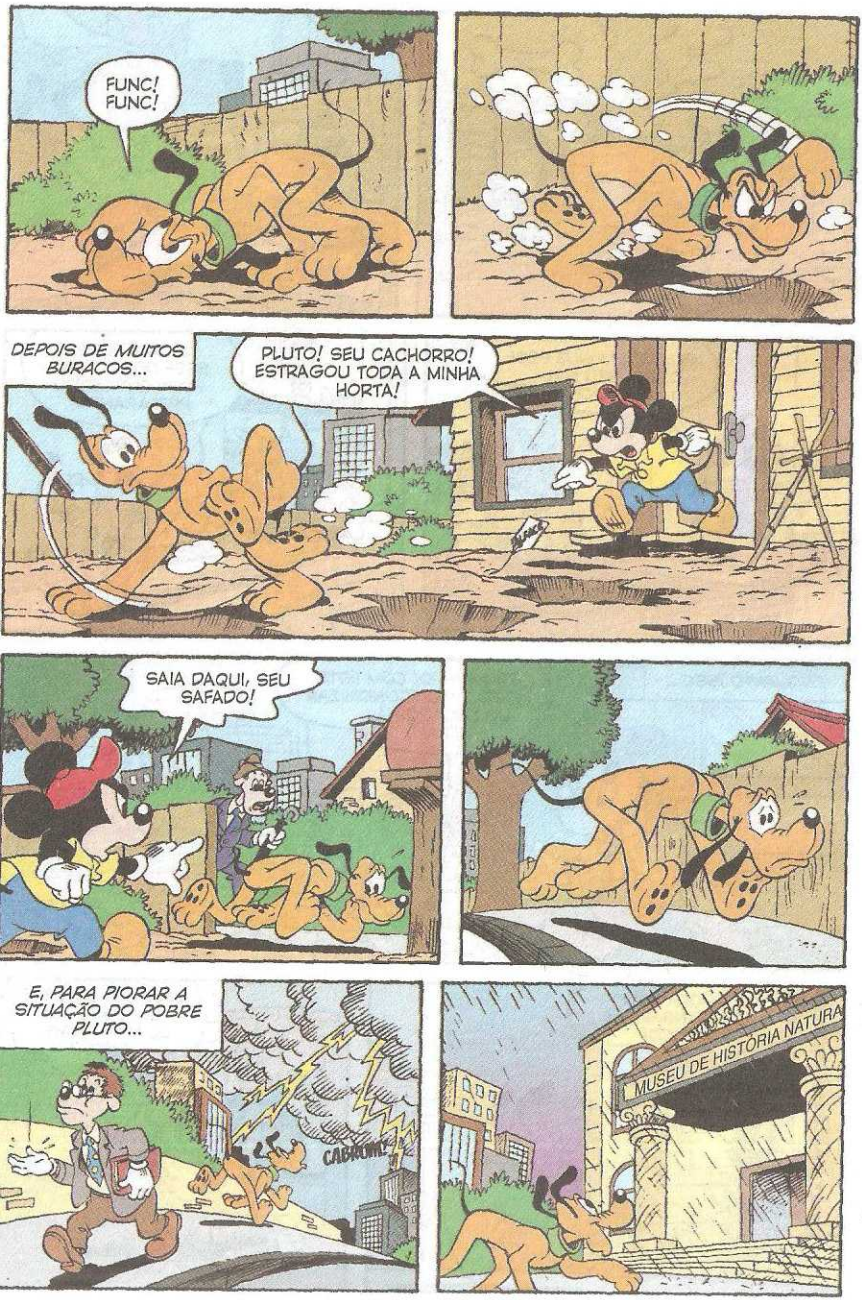
FUNC! FUNC!
DEPOIS DE MUITOS BURACOS...
PLUTO! SEU CACHORRO! ESTRAGOU TODA A MINHA HORTA!
SAIA DAQUI, SEU SAFADO!
E, PARA PIORAR A SITUAÇÃO DO POBRE PLUTO...
CABROM!
MUSEU DE HISTÓRIA NATURAL

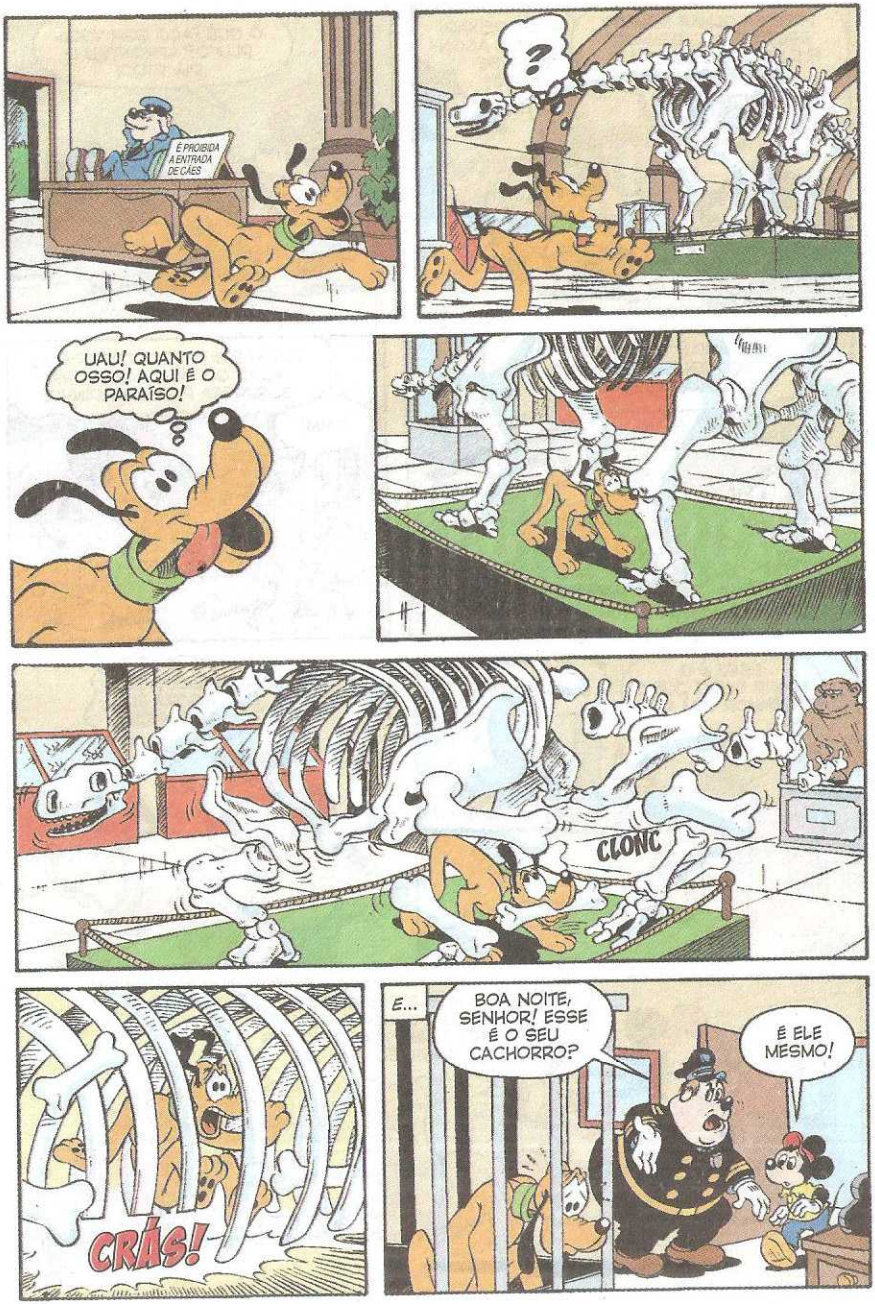
É PROIBIDA A ENTRADA DE CÃES
?
UAU! QUANTO OSSO! AQUI É O PARAÍSO!
CLONC
CRÁS!
E...
BOA NOITE, SENHOR! ESSE É O SEU CACHORRO?
É ELE MESMO!

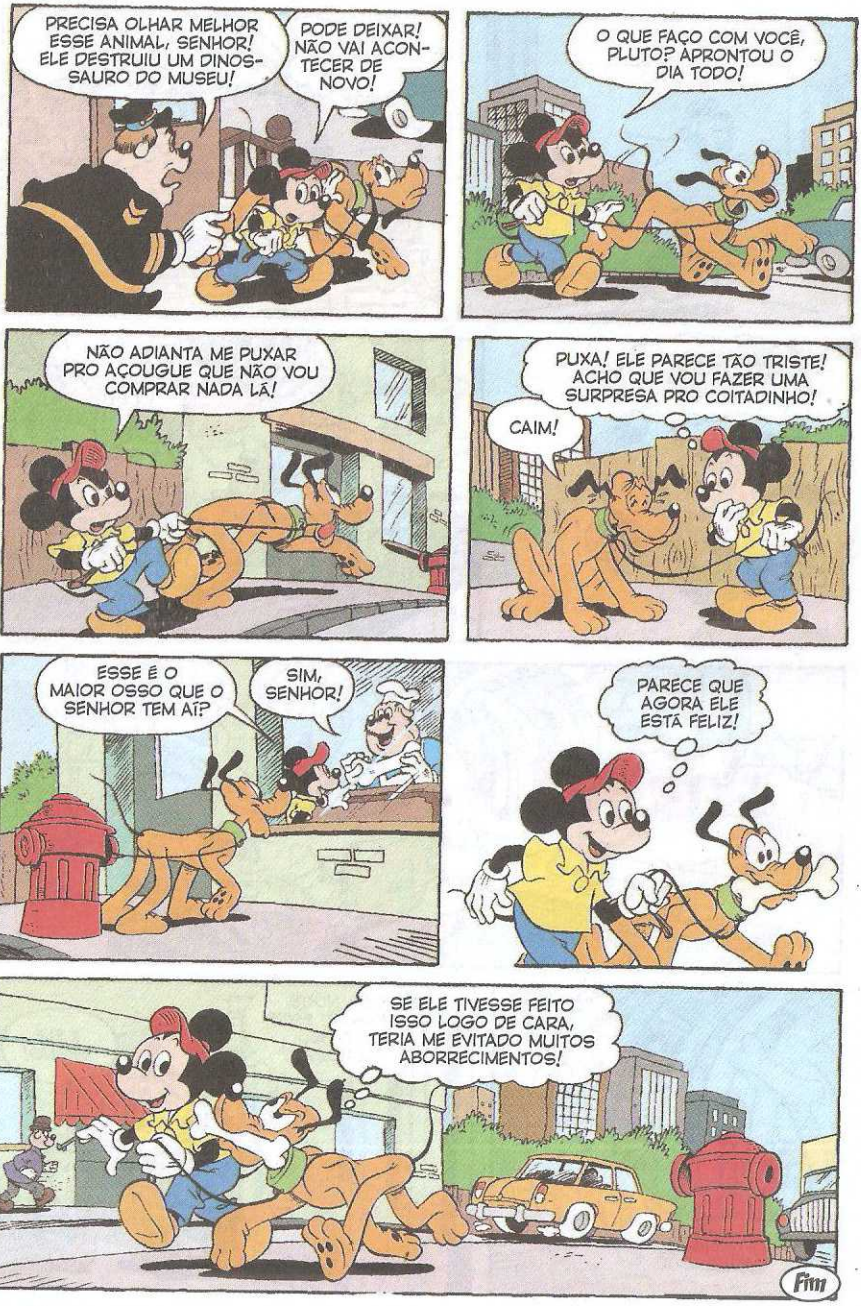
PRECISA OLHAR MELHOR ESSE ANIMAL, SENHOR! ELE DESTRUIU UM DINOSSAURO DO MUSEU!
PODE DEIXAR! NÃO VAI ACONTECER DE NOVO!
O QUE FAÇO COM VOCÊ, PLUTO? APRONTOU O DIA TODO!
NÃO ADIANTA ME PUXAR PRO AÇOUGUE QUE NÃO VOU COMPRAR NADA LÁ!
PUXA! ELE PARECE TÃO TRISTE! ACHO QUE VOU FAZER UMA SURPRESA PRO COITADINHO!
CAIM!
ESSE É O MAIOR OSSO QUE O SENHOR TEM AÍ?
SIM, SENHOR!
PARECE QUE AGORA ELE ESTÁ FELIZ!
SE ELE TIVESSE FEITO ISSO LOGO DE CARA, TERIA ME EVITADO MUITOS ABORRECIMENTOS!
Fim

Walt Disney

O HIPNOTIZADOR

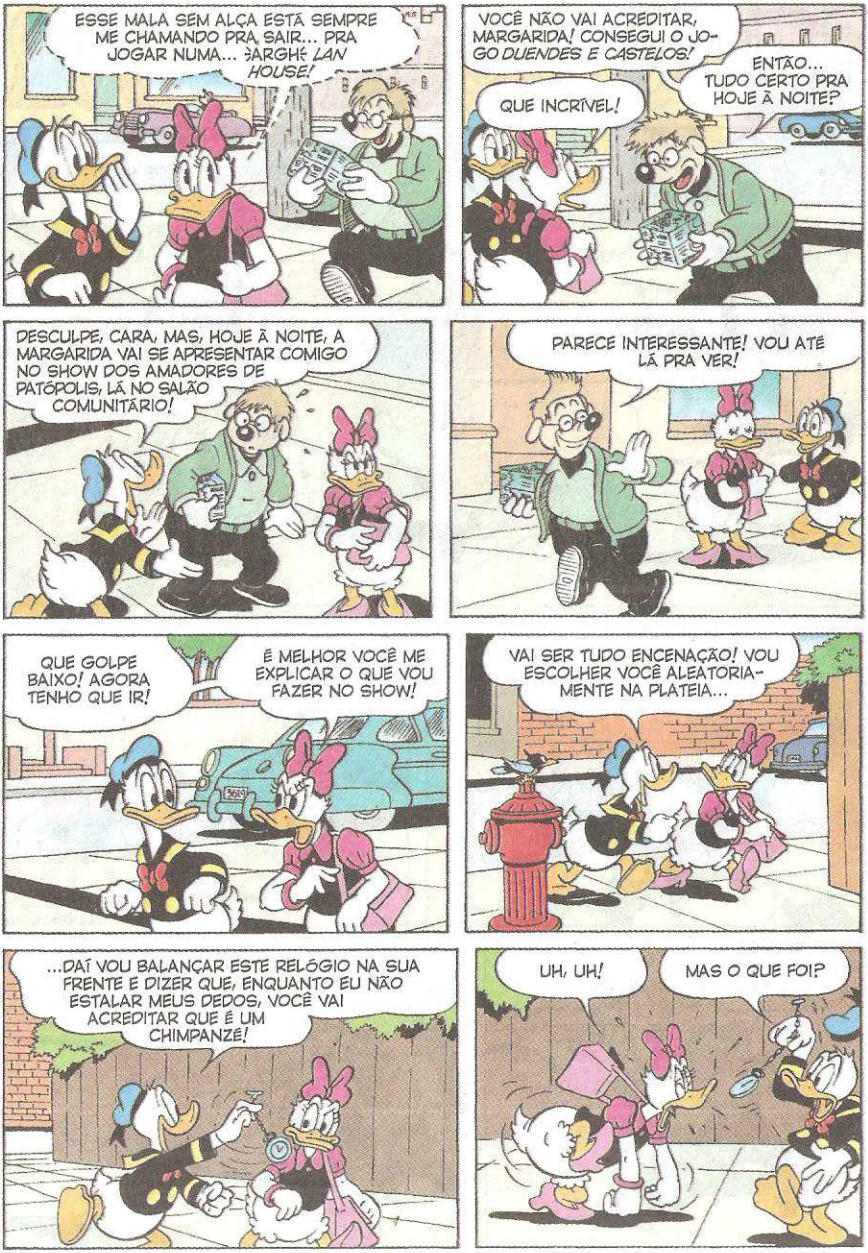
ESSE MALA SEM ALÇA ESTÁ SEMPRE ME CHAMANDO PRA SAIR... PRA JOGAR NUMA... ARGH! LAN HOUSE!
VOCÊ NÃO VAI ACREDITAR, MARGARIDA! CONSEGUI O JOGO DUENDES E CASTELOS!
QUE INCRÍVEL!
ENTÃO... TUDO CERTO PRA HOJE À NOITE?
DESCULPE, CARA, MAS, HOJE À NOITE, A MARGARIDA VAI SE APRESENTAR COMIGO NO SHOW DOS AMADORES DE PATÓPOLIS, LÁ NO SALÃO COMUNITÁRIO!
PARECE INTERESSANTE! VOU ATÉ LÁ PRA VER!
QUE GOLPE BAIXO! AGORA TENHO QUE IR!
É MELHOR VOCÊ ME EXPLICAR O QUE VOU FAZER NO SHOW!
VAI SER TUDO ENCENAÇÃO! VOU ESCOLHER VOCÊ ALEATORIAMENTE NA PLATEIA...
...DAÍ VOU BALANÇAR ESTE RELÓGIO NA SUA FRENTE E DIZER QUE, ENQUANTO EU NÃO ESTALAR MEUS DEDOS, VOCÊ VAI ACREDITAR QUE É UM CHIMPANZÉ!
UH, UH!
MAS O QUE FOI?

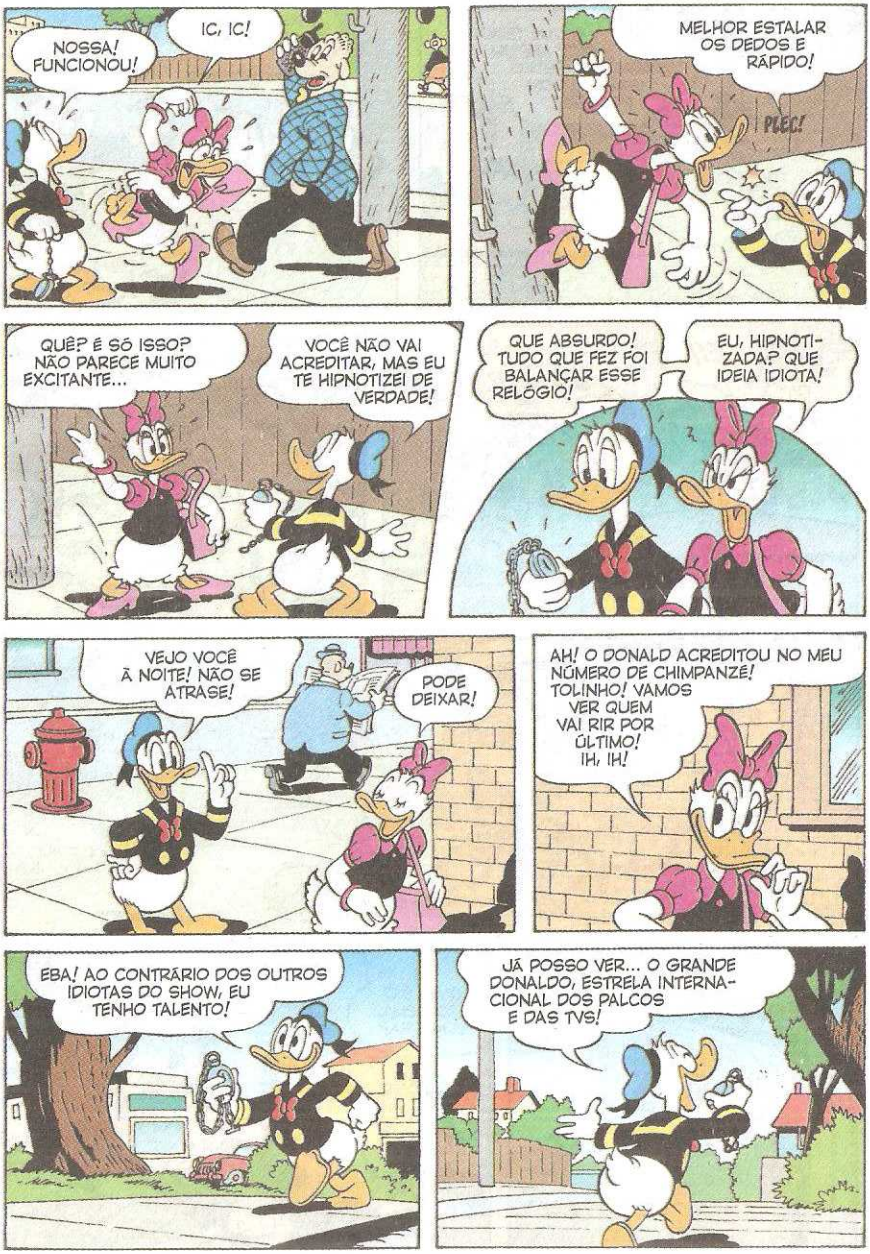
NOSSA! FUNCIONOU!
IC, IC!
MELHOR ESTALAR OS DEDOS E RÁPIDO!
PLEC!
QUÊ? É SÓ ISSO? NÃO PARECE MUITO EXCITANTE...
VOCÊ NÃO VAI ACREDITAR, MAS EU TE HIPNOTIZEI DE VERDADE!
QUE ABSURDO! TUDO QUE FEZ FOI BALANÇAR ESSE RELÓGIO!
EU, HIPNOTIZADA? QUE IDEIA IDIOTA!
VEJO VOCÊ À NOITE! NÃO SE ATRASE!
PODE DEIXAR!
AH! O DONALD ACREDITOU NO MEU NÚMERO DE CHIMPANZÉ! TOLINHO! VAMOS VER QUEM VAI RIR POR ÚLTIMO! IH, IH!
EBA! AO CONTRÁRIO DOS OUTROS IDIOTAS DO SHOW, EU TENHO TALENTO!
JÁ POSSO VER... O GRANDE DONALDO, ESTRELA INTERNACIONAL DOS PALCOS E DAS TVS!

O QUE TEMOS AQUI? AH! UM VERDADEIRO ASTRO USA SEU DOM PRO BEM!

VOCÊ ESTÁ COM SONO! QUANDO ACORDAR, NÃO VAI MAIS PERSEGUIR RATOS E PÁSSAROS INOCENTES!

EI!
MIAU!

HUMM... TALVEZ MEU INCRÍVEL DOM NÃO FUNCIONE COM ANIMAIS!

Madame Zoraide VIDENTE
OPA!
CRINCH

NÃO!

EI! QUAL É O PROBLEMA, SENHORA?
MINHA BOLA DE CRISTAL FAVORITA ACABOU DE CAIR NO BUEIRO!

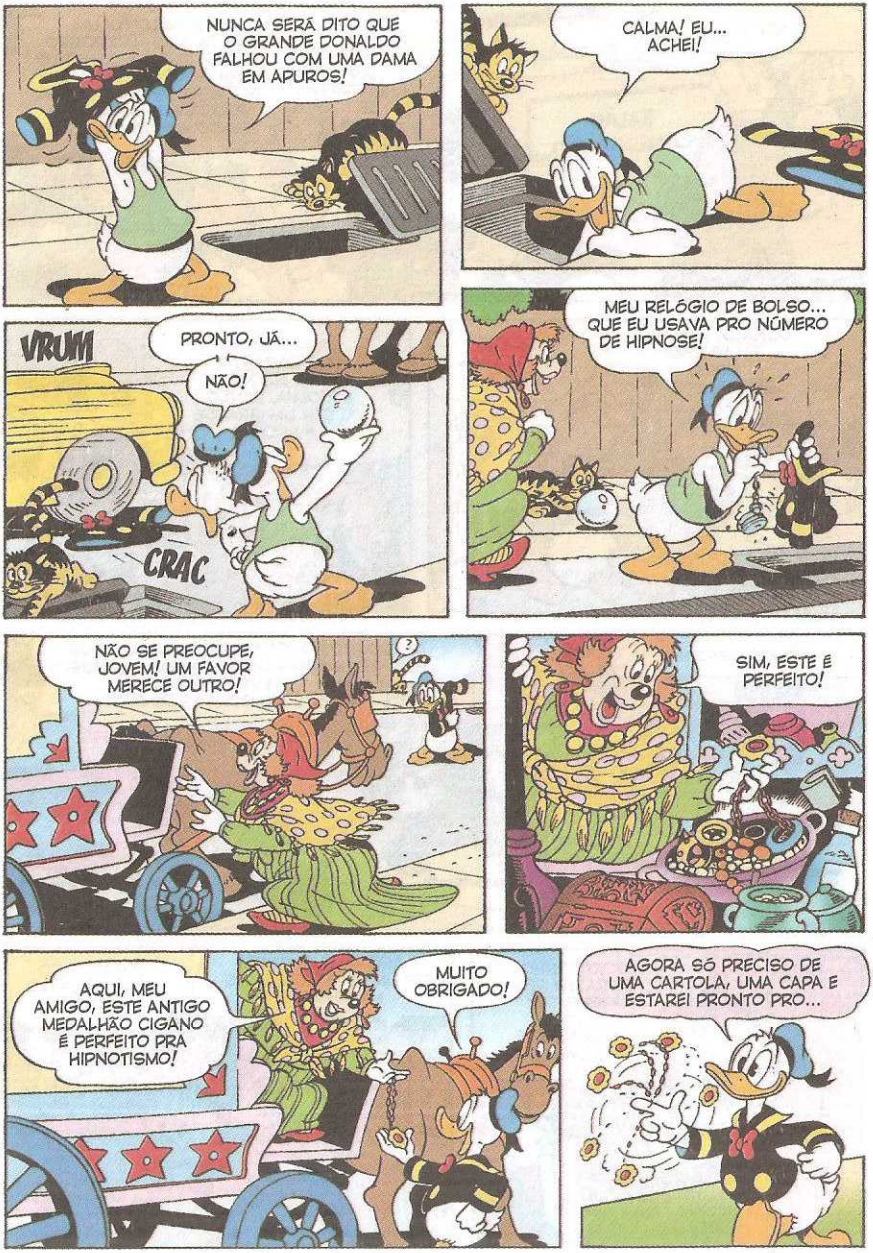
NUNCA SERÁ DITO QUE O GRANDE DONALDO FALHOU COM UMA DAMA EM APUROS!
CALMA! EU... ACHEI!
VRUM
PRONTO, JÁ...
NÃO!
CRAC
MEU RELÓGIO DE BOLSO... QUE EU USAVA PRO NÚMERO DE HIPNOSE!
NÃO SE PREOCUPE, JOVEM! UM FAVOR MERECE OUTRO!
SIM, ESTE É PERFEITO!
AQUI, MEU AMIGO, ESTE ANTIGO MEDALHÃO CIGANO É PERFEITO PRA HIPNOTISMO!
MUITO OBRIGADO!
AGORA SÓ PRECISO DE UMA CARTOLA, UMA CAPA E ESTAREI PRONTO PRO...

À NOITE...
SALÃO COMUNITÁRIO
NOITE DOS AMADORES DE PATÓPOLIS
O DONALD FOI UM IDIOTA, MAS NÃO POSSO DEIXAR QUE ELE CONTINUE COM ISSO! O DURO É QUE ELE ACHA MESMO QUE TEM PODERES, E VAI ACABAR SENDO A PIADA DA NOITE!

DONALD! PRECISO FALAR COM VOCÊ!
DEPOIS! EU VOU ME TROCAR!

PUXA! TENHO QUE GARANTIR QUE ELE ME ESCOLHA, SENÃO VAI SER UM GRANDE FIASCO!

POUCO DEPOIS...
QUERO PEDIR A TODOS QUE APLAUDAM OS SURPREENDENTES IRMÃOS ATRAPALHADOS, EXTRAORDINÁRIOS EQUILIBRISTAS DE OVOS!

AGORA TENHO O PRAZER DE APRESENTAR À VOCÊS O GRANDE DONALDO!

É AGORA QUE VAMOS TER UM ESPETÁCULO, NÉ, MARGARIDA?
TENHO MEDO DE VOCÊ ESTAR CERTO!

BOA NOITE, SENHORAS E SENHORES! PRO MEU INCRÍVEL NÚMERO, VOU PRECISAR DE UM VOLUNTÁRIO!
EU... UFFF!
AQUI! EU SOU VOLUNTÁRIO!
...E AGORA, ATÉ EU ESTALAR OS DEDOS, VOCÊ SERÁ UM *FOX-TERRIER* BEM PELUDO!
AU, AU, AUF, AUF!
HÃ? ACHO QUE O DONALD COMBINOU COM MAIS ALGUÉM DA PLATEIA!
GRRR!
SENTE-SE, MENINO!
AII! MELHOR EU ESTALAR OS DEDOS LOGO!
EI! O QUE ACONTECEU? EU FIZ ISSO?
HÃ... NÃO PENSE NISSO!
ALGUÉM MAIS QUER SE ARRISCAR? VOCÊ, MOÇA BONITA NA SEGUNDA FILEIRA!

...E, QUANDO ABRIR OS OLHOS, VOCÊ VAI SER UM CHIMPANZÉ!
IC, IC, IC! UH, UH!
AII!
UH!
UH, UH!
ISTO É ULTRAJANTE! HUMPF!
FANTÁSTICO!
CLAP!
CLAP!
CLAP!
BRAVO!!
OH, NÃO! AS PALMAS ASSUSTARAM A MARGARIDA! É MELHOR DESFAZER A HIPNOSE!
MINHA MÃO ESTÁ MUITO SUADA PRA ESTALAR OS DEDOS!
É, POR CAUSA DA MORDIDA, NÃO ESTOU CONSEGUINDO COM A OUTRA!

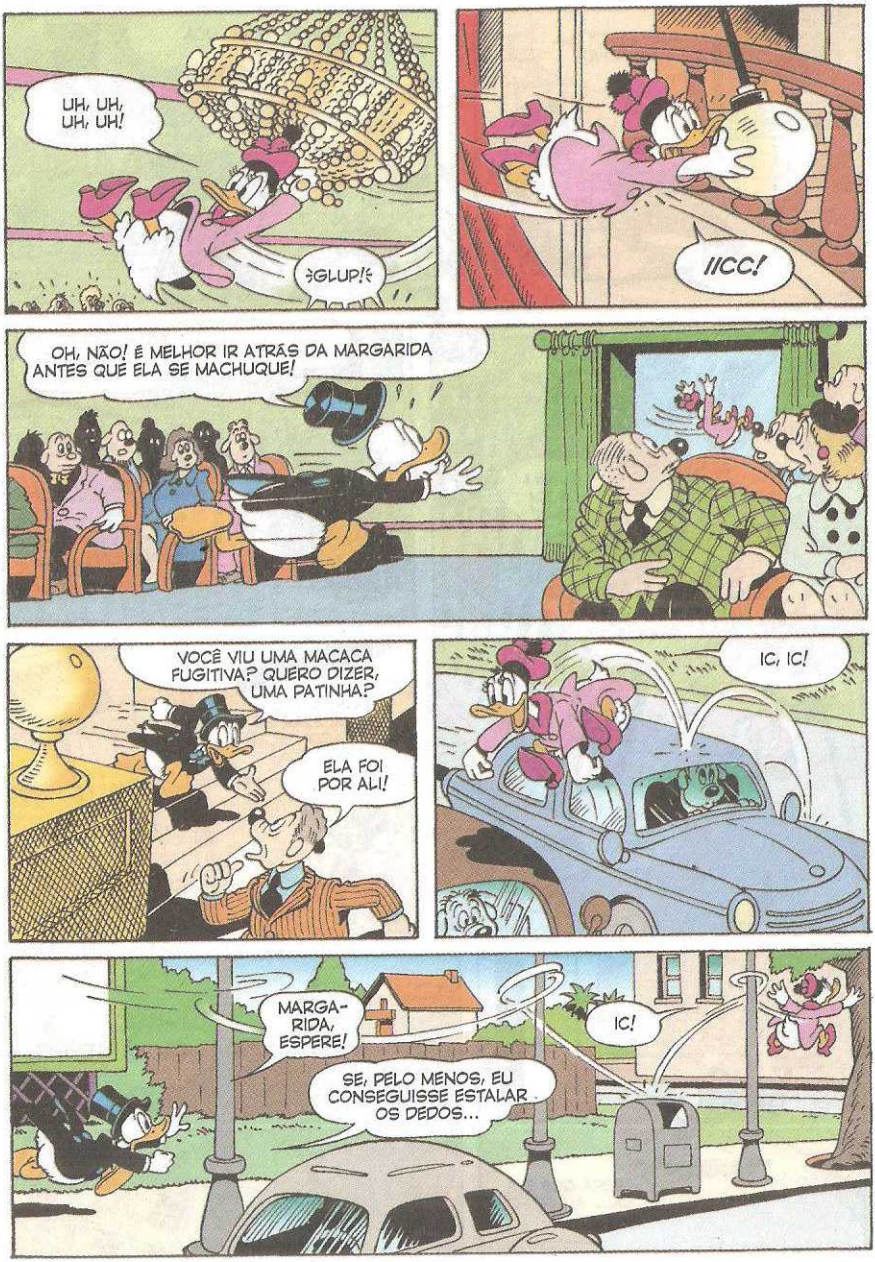
UH, UH, UH, UH!
GLUP!
IICC!
OH, NÃO! É MELHOR IR ATRÁS DA MARGARIDA ANTES QUE ELA SE MACHUQUE!
VOCÊ VIU UMA MACACA FUGITIVA? QUERO DIZER, UMA PATINHA?
ELA FOI POR ALI!
IC, IC!
MARGA-RIDA, ESPERE!
IC!
SE, PELO MENOS, EU CONSEGUISSE ESTALAR OS DEDOS...

ARF! PERDI ELA DE NOVO!
EI! TEM UMA PATA MALUCA ESCALANDO AQUELE PRÉDIO!
QUAC!
VOCÊ NÃO PODE...
CLARO QUE POSSO!
IIC!
OLHEM LÁ EM CIMA!
É UM PÁSSARO?
NÃO, É UMA PATA!
NUNCA VOU ME PERDOAR SE ALGO ACONTECER COM ELA!
89º ANDAR
SERÁ QUE ELA VAI... AHHH! FOI!
IH, IH, IH!

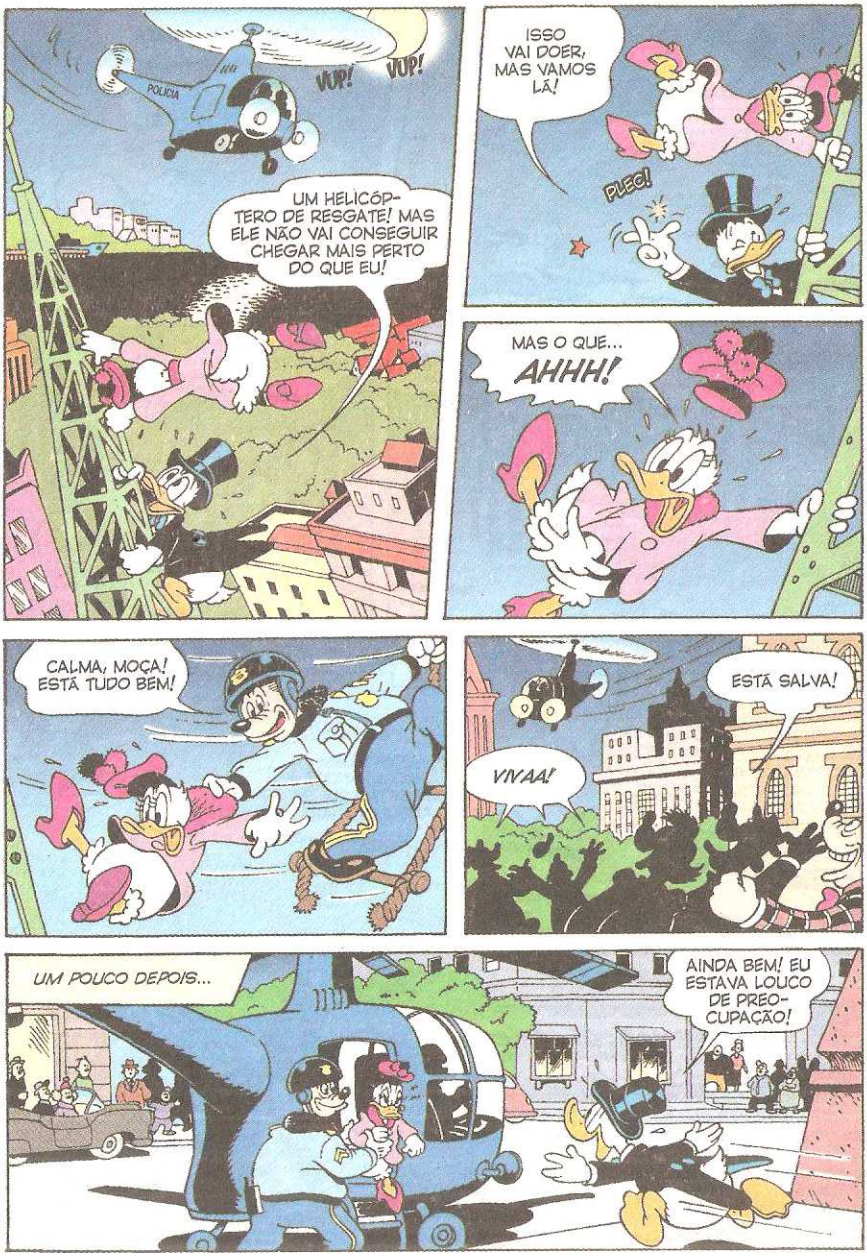
POLÍCIA
VUP!
VUP!
UM HELICÓPTERO DE RESGATE! MAS ELE NÃO VAI CONSEGUIR CHEGAR MAIS PERTO DO QUE EU!
ISSO VAI DOER, MAS VAMOS LÁ!
PLEC!
MAS O QUE...
AHHH!
CALMA, MOÇA! ESTÁ TUDO BEM!
ESTÁ SALVA!
VIVAA!
UM POUCO DEPOIS...
AINDA BEM! EU ESTAVA LOUCO DE PREOCUPAÇÃO!

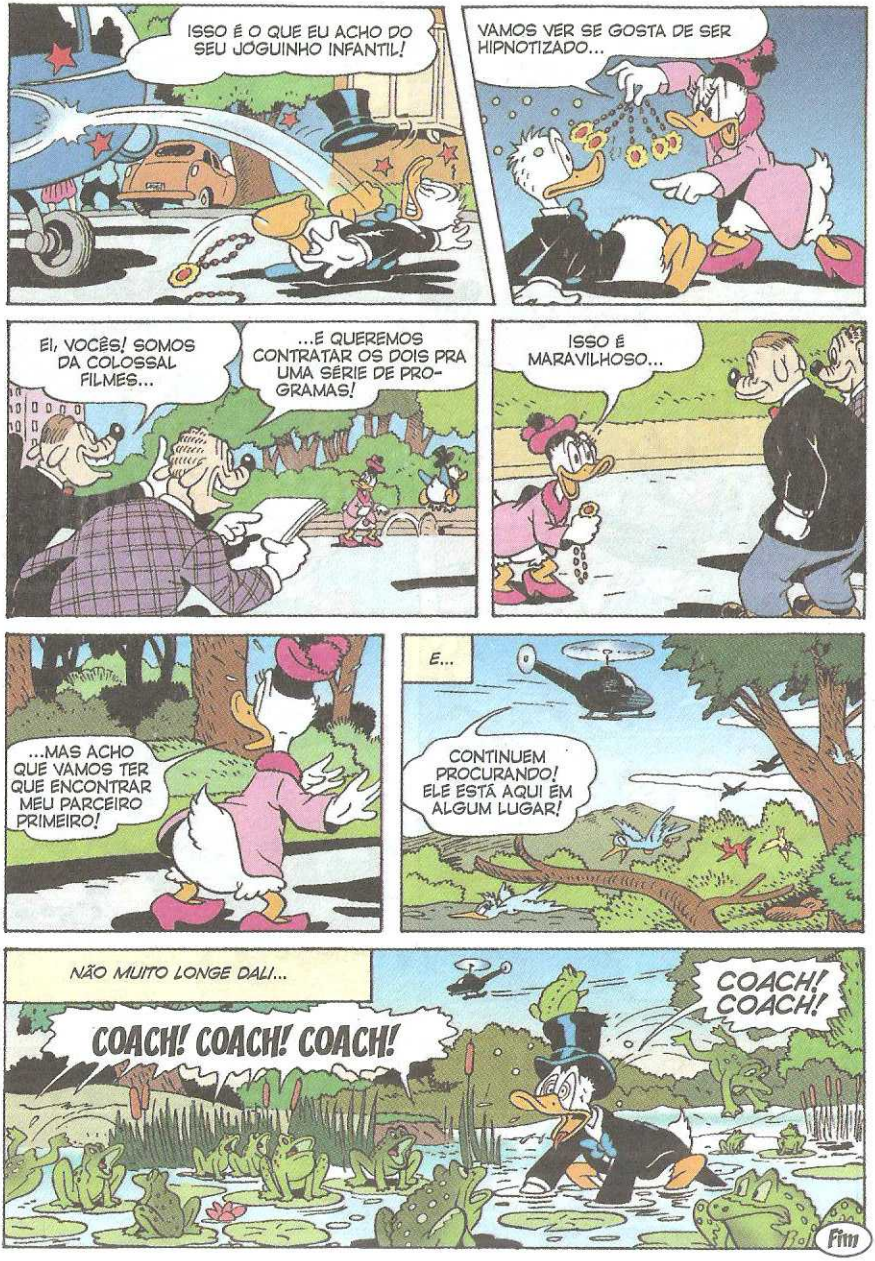
ISSO É O QUE EU ACHO DO SEU JOGUINHO INFANTIL!
VAMOS VER SE GOSTA DE SER HIPNOTIZADO...
EI, VOCÊS! SOMOS DA COLOSSAL FILMES...
...E QUEREMOS CONTRATAR OS DOIS PRA UMA SÉRIE DE PROGRAMAS!
ISSO É MARAVILHOSO...
...MAS ACHO QUE VAMOS TER QUE ENCONTRAR MEU PARCEIRO PRIMEIRO!
E...
CONTINUEM PROCURANDO! ELE ESTÁ AQUI EM ALGUM LUGAR!
NÃO MUITO LONGE DALI...
COACH! COACH! COACH!
COACH! COACH!
Fim

Walt Disney

SUCESSO PELA METADE

E ENTÃO...
HUM... CADÊ O GERENTE?
CÂMBIO
MAS...
PRA RETIRAR SEU TALÃO DE CHEQUES, PAGUE A TAXA!

É, PRA RECLAMAR DA TAXA, PAGUE A TAXA DE RECLAMAÇÕES!
BOM DIA! SOU DA LBS, LIGA POR BANCOS MAIS SEGUROS!

NUNCA OUVI FALAR! POSSO VER SEU CARTÃO?
É CONFIDENCIAL! TÔ ESCREVENDO UM ARTIGO SOBRE AS AGÊNCIAS MUITO CONFIÁVEIS E...

AH! PROPAGANDA GRATUITA! CONFIRA... UM GUARDA NOS ACOMPANHA!
PERFEITO!

A PORTA É DE TITÂNIO! E POUCOS CONHECEM A COMBINAÇÃO!
ÓTIMO!

FIIU! QUANTA BUFUNFA!
DIGO... OS PADRÕES PARECEM SATISFATÓRIOS!

MINHA ENTIDADE RECOMENDARÁ ESTA AGÊNCIA! EH, EH!
EU SABIA!

OBRIGADO, SEU GERENTE!
O PRAZER FOI TODO MEU!
176-67
CLIQUE!
IH, IH! O PLANO TÁ FUNCIONANDO!
EU LIGO...
...E MANDO A FORTUNA PRA CASA!
OLÁÁ!
MANO, VOCÊ VALE OURO! AH, AH!
PORÉM...
UMAS MOEDINHAS NÃO FAZEM MAL A NINGUÉM!
176-67
ZIPA-DIDUDÁ...
OPS!
SNAP!!

HÃ?
O QUE FOI?
D-DANCE! NÃO CONSIGO ME MEXER!
A GENTE PUXA VOCÊ!
FORÇA, CAMBADA!
UNGH!
O FIO DEVE TER SAÍDO DA TOMADA!
XI! ISSO É MAU!
176-167
QUANDO ABRIREM O COFRE, VÃO ACHAR O TRASEIRO DO 671!
GASP!
E SABERÃO DO ROUBO NUM INSTANTE!
176-161
176-176
O JEITO É CORRER PRO ESCONDERIJO ALTERNATIVO! PUF!
EU LEVO A CABEÇA DO MANO!
GAH!
TEMOS QUE TRAZER ELE DE VOLTA!
OLHA A POÇA!
DEIXA COMIG...
AI!
PLOCH!

ALGUM PROBLEMA?
OH-OH! O MANO NÃO SABE NADAR!

BLUB!
CUIDADO, IDIOTA!
NÃO PERCA A CABEÇA!
CHAC!
CHAC!

SAINDO PRA PASSEAR, METRALHAS?
GLUP!
176-167
176-176

QUE COISA MAIS HORROROSA! O QUE É?
UM... QUADRO EM 3D! EH, EH!

NÃO DÁ PRA RESISTIR! PRECISO APERTAR O NARIGÃO...
FONC!
IAU!

UM QUADRO QUE GRITA? E ESSAS SACOLAS?
176-176

SEBO NAS CANELAS!
PAREM! VAMOS PRA DELEGACIA!
176-176

A GENTE SALVA VOCÊ DEPOIS, 671!
SE LIGA, HEIN? NEM PENSE EM NOS ENTREGAR!
176-176
176-167
EI!

TEREI DE QUEBRAR A CABEÇA PRA RESOLVER O CASO!
MAS NÃO A MINHA!
VRUUM!

MAIS TARDE...
CONFESSA! ONDE ESTÁ SUA OUTRA METADE?
NÃO INTERESSA!

O QUE ACONTECE SE EU LIGAR NA TOMADA?
NADA!

SABEMOS COMO FAZER VOCÊ FALAR!
ISSO MESMO! HUM... COMO?

NISSO, NO BANCO...
VÁ BUSCAR O MANO!
BANCO DE PATÓPOLIS
SE PEGAREM ELE, POBRES DE NÓS!

SOU EU DE NOVO, MOÇO!
HEIN?

ESQUECI DE CHECAR O TAPETE DO COFRE! É IMPORTANTE!
ODEIO FICAR ABRINDO AQUELA PORTA!

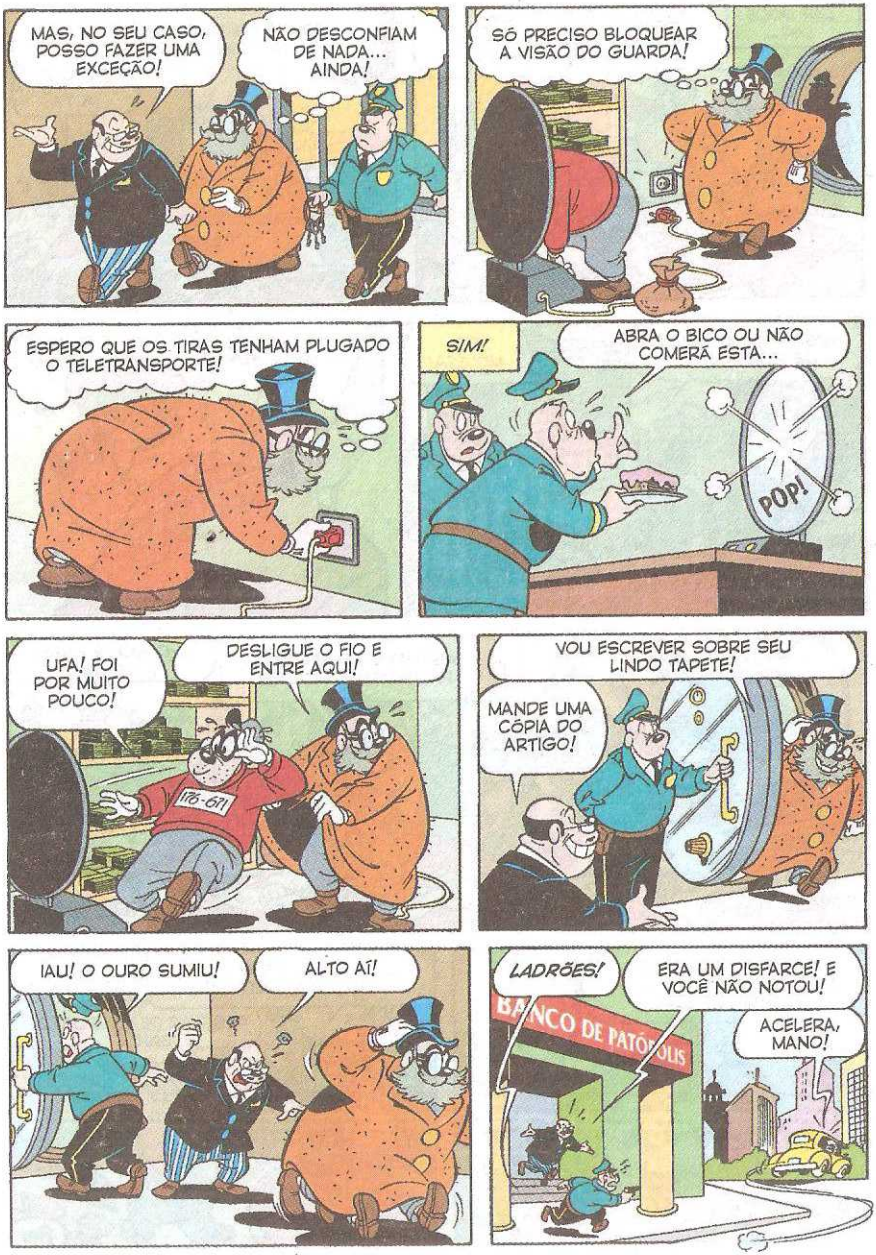
MAS, NO SEU CASO, POSSO FAZER UMA EXCEÇÃO!
NÃO DESCONFIAM DE NADA... AINDA!
SÓ PRECISO BLOQUEAR A VISÃO DO GUARDA!
ESPERO QUE OS TIRAS TENHAM PLUGADO O TELETRANSPORTE!
SIM!
ABRA O BICO OU NÃO COMERÁ ESTA...
POP!
UFA! FOI POR MUITO POUCO!
DESLIGUE O FIO E ENTRE AQUI!
176-671
VOU ESCREVER SOBRE SEU LINDO TAPETE!
MANDE UMA CÓPIA DO ARTIGO!
IAU! O OURO SUMIU!
ALTO AÍ!
LADRÕES!
ERA UM DISFARCE! E VOCÊ NÃO NOTOU!
ACELERA, MANO!
BANCO DE PATÓPOLIS

LAR DOCE LAR...
BELO GOLPE!
NÃO DEIXAMOS PISTAS!
TODOS OS TELEJORNAIS VÃO NOTICIAR O ROUBO!
EU LIGO A TV!
MISTÉRIO NO BANCO DE PATÓPOLIS...
FOI MOLEZA!
TUC! TUC!
HUM?
ASSISTAM AO RESTO DO PROGRAMA NA CADEIA!
C-COMO PEGARAM A GENTE?
ARGH! A TV JÁ TAVA NA TOMADA! EU LIGUEI O TELETRANSPORTE!
JÁ INSTALAMOS O OUTRO NA CELA! ENTREM!
PELO MENOS NÃO TEMOS QUE PASSEAR DE CAMBURÃO! BAH!
Fim

Walt Disney

ZÉ CARIOCA

Que presente é esse?

ESTOU FALANDO DESSE PRESENTE AÍ NA SUA MÃO!
HUM... AH... ESTE PRESENTE!
É!
É PRA ESSA CABRA AQUI! EU COMPREI PRA ELA!
O NESTOR TÁ DOIDO! ONDE JÁ SE VIU COMPRAR PRESENTE PRA CABRA?!
UFA! ESSA FOI POR POUCO!
NHAC!
TUM!
OI, ZÉ!
POR AQUI DE NOVO, NESTOR?
ZUM!
É, MAS JÁ ESTOU INDO!
ZUM!

EI, PERAÍ! VOCÊ NÃO DISSE QUE ESSE PRESENTE ERA PRA AQUELA CABRA?
GLUP!
ZUM!
?
AI! AI! AI! AI! AI! AI! AI! AI!
AI!
ZUM!
PRA QUE TANTO MISTÉRIO?
UÉ... SUMIU! EU JURAVA QUE ELE TINHA VINDO POR AQUI!
?
?

UFA... CONSEGUI!
AGORA EU POSSO ENTREGAR ESTE PRESENTE!
COMO É, NESTOR? COMPROU O PRESENTE QUE EU PEDI?
?!
CLARO! TÁ AQUI!
VOCÊ É UM AMIGÃO!
OBRIGADA! EU ESTAVA MUITO OCUPADA! VOCÊ QUEBROU UM GALHÃO!
DE NADA!
AINDA BEM QUE TUDO TERMINOU BEM!
NÃO SEI O QUE ACONTECERIA COMIGO SE O ZÉ ME PEGASSE ENTREGANDO AQUELE PRESENTE PRA ROSINHA!
ESPERO QUE VOCÊ GOSTE, ZÉ! COMPREI PRA VOCÊ...
Fim

Walt Disney

O REI DO JOGO

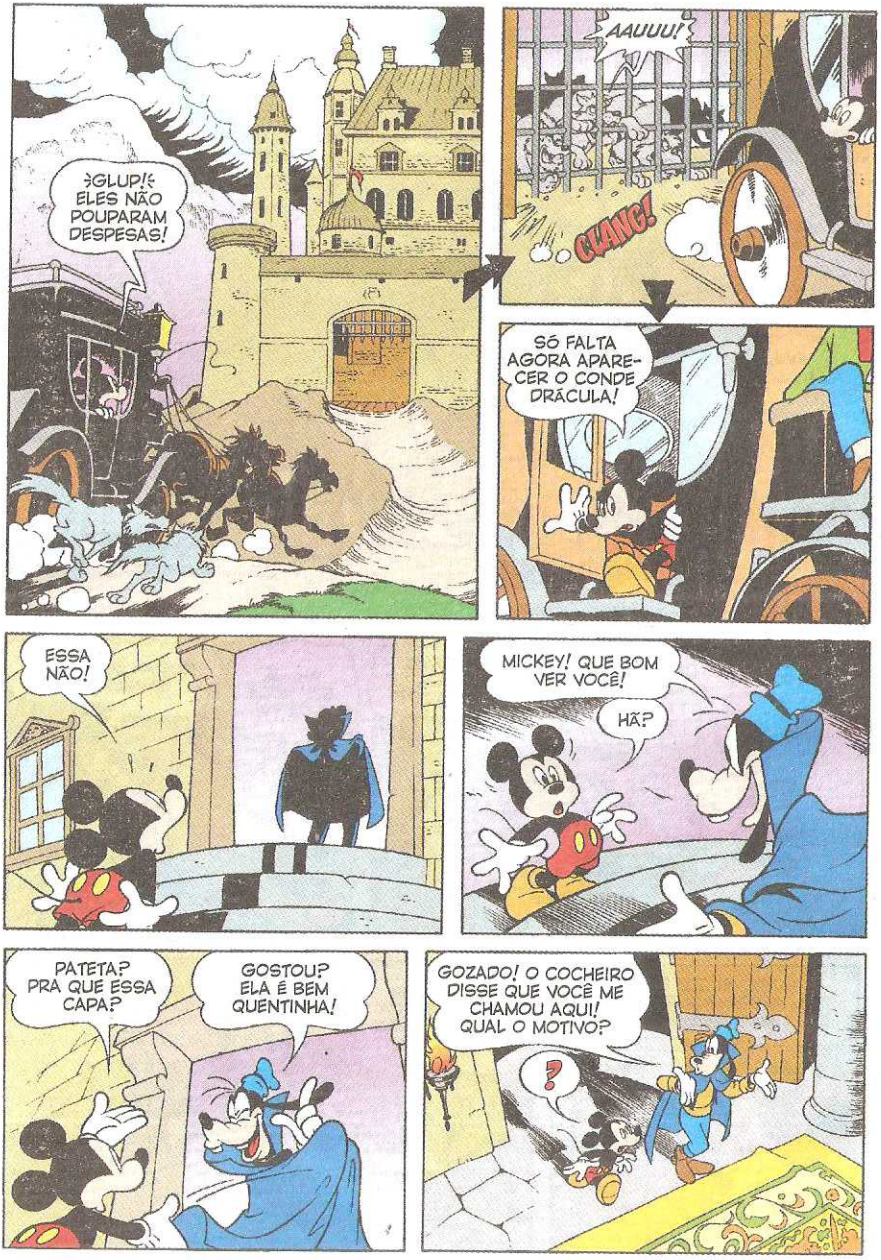
¡GLUP!¡ ELES NÃO POUPARAM DESPESAS!
AAUUU!
CLANC!
SÓ FALTA AGORA APARECER O CONDE DRÁCULA!
ESSA NÃO!
MICKEY! QUE BOM VER VOCÊ!
HÃ?
PATETA? PRA QUE ESSA CAPA?
GOSTOU? ELA É BEM QUENTINHA!
GOZADO! O COCHEIRO DISSE QUE VOCÊ ME CHAMOU AQUI! QUAL O MOTIVO?
?

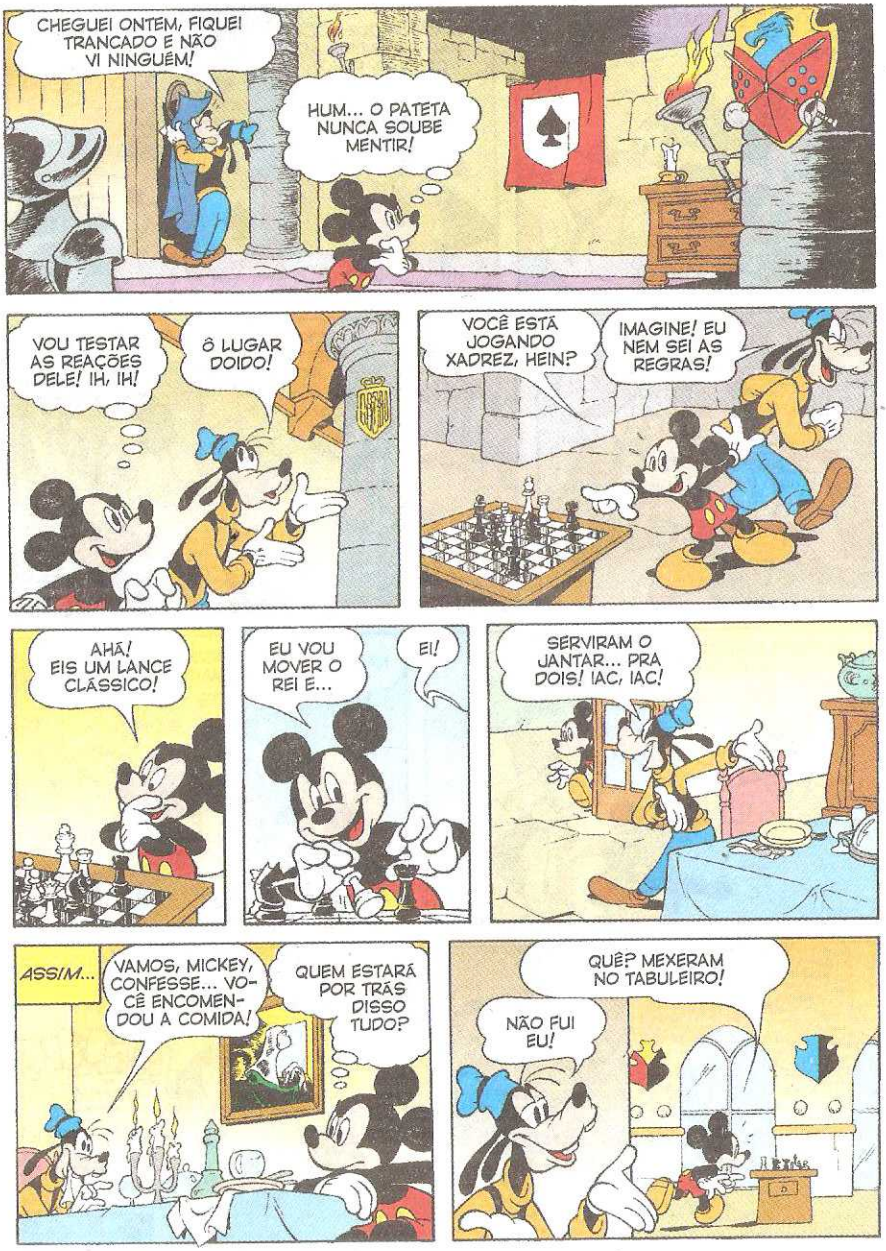
CHEGUEI ONTEM, FIQUEI TRANCADO E NÃO VI NINGUÉM!
HUM... O PATETA NUNCA SOUBE MENTIR!
VOU TESTAR AS REAÇÕES DELE! IH, IH!
Ô LUGAR DOIDO!
VOCÊ ESTÁ JOGANDO XADREZ, HEIN?
IMAGINE! EU NEM SEI AS REGRAS!
AHÁ! EIS UM LANCE CLÁSSICO!
EU VOU MOVER O REI E...
EI!
SERVIRAM O JANTAR... PRA DOIS! IAC, IAC!
ASSIM...
VAMOS, MICKEY, CONFESSE... VOCÊ ENCOMENDOU A COMIDA!
QUEM ESTARÁ POR TRÁS DISSO TUDO?
QUÊ? MEXERAM NO TABULEIRO!
NÃO FUI EU!

E ACHO QUE ¿GLUP!? EU PERDI!
SIM! EU COLOQUEI O SEU REI EM XEQUE!
IMAGINEI QUE VOCÊ NÃO RESISTIRIA AO DESAFIO, RATO!
HEIN? O COCHEIRO!
EU SOU O REI DO JOGO!
POR QUE NOS TROUXE AQUI?
O PATETA VEIO AQUI...
...SÓ PRA GARANTIR QUE VOCÊ ME OBEDECESSE!
?
NÃO!
TARDE DEMAIS!
GLUG!
AI!
QUANTO A VOCÊ, RATO...
...ESTÁ AQUI PORQUE É CONSIDERADO MUITO ESPERTO!
O GÊNIO DE PATÓPOLIS

EU SÓ GANHEI UM SHOW NA TV!
VOCÊ ADORA COMPETIR! EU LI NO JORNAL!
E SEI QUE NÃO SUPORTA PERDER, CERTO?
ENTÃO...
EU TENHO PAIXÃO POR JOGOS, MAS FUI PRIVADO DESSE HOBBY!
EI, EU CONHEÇO ESSE CARA!
VOU PRENDER O PATETA NA TORRE SEM SAÍDA!
XI!
CANSEI DE JOGAR PACIÊNCIA! VOCÊ SERÁ MEU OPONENTE!
QUAL É O PRÊMIO?
TRRRR!
BASTA ME DERROTAR E VOCÊS ESTARÃO LIVRES!
POR MIM, TÁ BOM!
MAS...
DEZ VITÓRIAS? VOCÊ DEU SORTE!
QUE NADA! EU SOU BOM!

MESMO DEPOIS DE CHECAR AS CARTAS, VOCÊ PENSA QUE EU TRAPACEEI!
QUER JOGAR DAMAS?

DE NOVO...
MIL VEZES HUMPF!
AH, AH, AH!
BLAM!

GAMÃO...
AARGH!
NÃO CULPE OS DADOS! É HORA DA SINUCA!

E...
QUE TEMPERAMENTO! BEM, VÁ ALIMENTAR SEU AMIGO!
PLEC!

A TORRE NÃO TEM ESCADAS! COMO O PATETA PODE FUGIR DELA?
TUDO BEM, MICKEY?
NHEEC! NHEEC!

NÃO... MAS EU VOU LIVRAR A GENTE, PATETA!

ESSE TAL "REI DO JOGO" NÃO PERDE UMA!

E ELE ADORA ME IRRITAR! E SE EU MUDAR DE TÁTICA?

DIVERTINDO-SE, RATO?
CLARO! É UMA HONRA ENFRENTAR UM MESTRE COMO VOCÊ!

HORAS DEPOIS...
BATI DE NOVO!
INCRÍVEL! DEMAIS!
CLAP! CLAP!

POR QUE VOCÊ NÃO SE ESFORÇA?
CONTRA VOCÊ EU NÃO TENHO CHANCE!
PLONC!
PLONC!

AGORA, O PATETA NÃO SUPORTA SER DERROTADO!
ELE É MAU PERDEDOR?

Ô!
E FICA FURIOSO?
BAS-TANTE!

ASSIM, O REI DO JOGO DECIDE ENFRENTAR O PATETA...
UNGH... PRONTO! DA CORDA EU ESCAPEI!

DROGA! O ALÇAPÃO NÃO ABRE POR DENTRO!

ESSE RUÍDO...
OH! É A CHUVA NO TELHADO DE COBRE!
CABROOUUM!
COBRE? RAIOS? HUM!

SE EU DESCOLAR UM FIO TERRA, VOU TER A COMBINAÇÃO PERFEITA!
VOCÊ NÃO ENTENDE NEM AS REGRAS MAIS SIMPLES?
PELO JEITO, O PATETA TIROU O "REI" DO SÉRIO!
CRAACC!
ISSO DEVE ATRAIR OS RELÂM-PAGOS!
CLANG!
"COM UMA PONTA DA CORRENTE NO TETO..."
"...E A OUTRA NO CHÃO..."
CABRUUUM!
SE TUDO DER CERTO COMO EU ESPERO...
...A TORRE VAI FUNCIONAR COMO UM ENORME PARA-RAIOS!
CATA-BRUUUM!

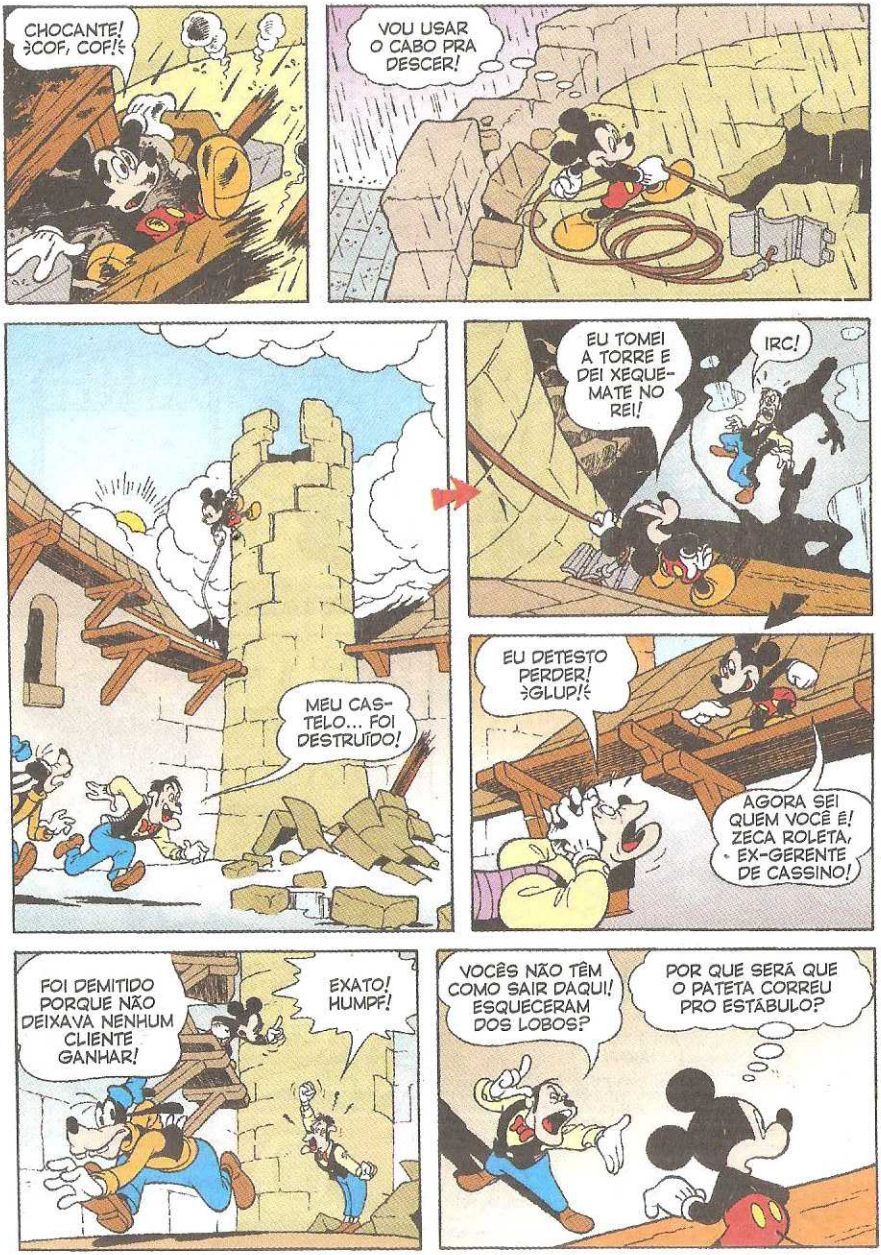
CHOCANTE! ¿COF, COF!¿
VOU USAR O CABO PRA DESCER!
MEU CASTELO... FOI DESTRUÍDO!
EU TOMEI A TORRE E DEI XEQUE-MATE NO REI!
IRC!
EU DETESTO PERDER! ¿GLUP!¿
AGORA SEI QUEM VOCÊ É! ZECA ROLETA, EX-GERENTE DE CASSINO!
FOI DEMITIDO PORQUE NÃO DEIXAVA NENHUM CLIENTE GANHAR!
EXATO! HUMPF!
VOCÊS NÃO TÊM COMO SAIR DAQUI! ESQUECERAM DOS LOBOS?
POR QUE SERÁ QUE O PATETA CORREU PRO ESTÁBULO?

OPS! MEU CARRO ESPORTE!
SINTO MUITO... NÓS VENCEMOS! IAC, IAC!
VALEU, PATETA!
VRUUUUUM!
ABRA O PORTÃO, TARZAN!
NHEEC!
NÃO! VOLTEM!
GRRR!
SEGURE FIRME, M-MICKEY!
C-CUIDADO COM AS CURVAS!
E QUANTO AOS LOBOS? POXA!
CRUNCH!
NÓS DEMOS UMA LIÇÃO NO TAL REI!
PODE SER, MAS EU QUERO DISTÂNCIA DE JOGOS POR UNS TEMPOS!
ARFF!
PUFF!
Fim

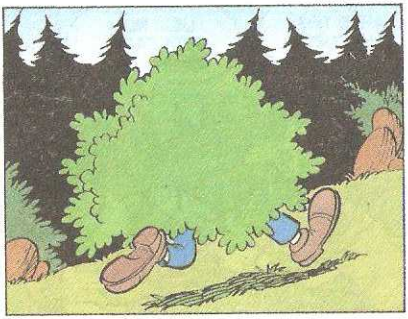

Walt Disney

CUPIDO RUIM DE ARVO

TROXE A MINHA ENCOMENDA?
TROUXE, SIM! AQUI ESTÁ!
AH! E TEM UMA CARTA!
UÊ... NUM PEDI CARTA NENHUMA...
VEM, CÃO! NUM TEMO TEMPO A PERDÊ!
ESPIA SÓ!
?
AGORA PRA RIBA NA MANGUERA...
URC!
VAMO VÊ SE ESTE TRECO É BÃO COMO FALARO NA REVISTA!
MINHA NOSSA! QUE ROPA MAIS ESCANDALOSA, SÔ!

MAIS QUE ELA É UMA BUNITEZA, ISSO É! DÁ UMA OIADA, CÃO! MAIS FALA BAXO QUE ELA TÁ PERTINHO!

MEU CORAÇÃO TÁ NUM BATUQUE DANADO! TUM, DUM! TUM, DUM! TUM, DUM!

AU, AU, AU!
OCÊ TÁ CERTO, CÃO! DEVO DE TÁ PAIXONADO!

NUM TÔ GOSTANO DESTA HISTÓRIA! TÔ, NÃO!

¿GRUP!? TEM GENTE EM CASA! MAIS UM MARDITO INTRUSO!

CÃO, VAI LÁ E ESPANTA ELE!

UAI! CADÊ O CÃO?
E AGORA? TÔ NUM MATO SEM CACHORRO E SEM TRABUCO!

JÁ SEI! VOU OIÁ PUR AQUI E, QUANDO ELE TIVÉ BEM PERTINHO, DÔ UMA PAULADA NA CABEÇA DELE! EH, EH!
?
TIO URTIGÃO!
AHHHH!
ARREDA, BANDIDO, OU LEVA UMAS PAULADA!
MAS, TIO...
JÁ SEI! É SO VIRÁ O BINÓCRO! FICA AÍ BEM LONGE! TÔ AVISANO!
OCÊ DISSE... TIO?!
SIM! SOU O HAROLDO, FILHO DO MANO ALCEBÍADES URTIGA!
MENTIROSO DE UMA FIGA! O HARORDINHO É DESTE TAMANHICO E AINDA USA CUERO!
ORA, TIO, SÓ QUE JÁ FAZ 20 ANOS QUE O SENHOR NÃO ME VÊ!
JÁ? NOSSA! TÔ FICANDO VÉIO!
AH, O SENHOR NÃO ABRIU A MINHA CARTA!

ARA! A TAR DA CARTA ERA SUA?
ERA! AVISANDO QUE EU VIRIA PASSAR MINHAS FÉRIAS AQUI!
MININO, OCÊ CHEGÔ EM BOA HORA! VAI ME AJUDÁ A ENFRENTÁ O BANDIDO QUE ENTRÔ NA MINHA CASA!
TIO, FUI EU QUE ENTREI PRA GUARDAR MINHA BAGAGEM!
ENTONCE O BANDIDO ERA OCÊ?
SIM... OU MELHOR, NÃO! QUERO DIZER...
QUE DESGOSTO! MEU PRÓPIO SOBRINHO, SANGUE DO MEU SANGUE, VIRÔ BANDIDO!
POUCO DEPOIS...
EI, TIO, PRA QUE ESTAVA USANDO O BINÓCULO QUANDO O ENCONTREI?
EU? TAVA OIANDO... HÃ... ¡GRUP!¿ PASSARINHO! É ISSO! UNS PASSARINHO!
FICOU VERMELHO, HEIN? ERA PASSARINHO MESMO? NÃO SERIA UMA GATINHA, NÃO?
GATINHA? NÃO! PUR AQUI NUM TEM DISSO, NÃO! SÓ GATO-DO-MATO!
ORA, TIO! GATINHA QUER DIZÉR MULHÉR! O SENHOR ESTAVA ESPIANDO UMA LÁ NA MANGUEIRA!
CUMÉ QUIÉ? DE ONDE OCÊ TIRÔ ESSA IDEIA?
O SENHOR SE ESQUECEU DE TIRAR O SEU CÃO DE LÁ!
¡GRUP!¿ É, OCÊ DESCOBRIU! TÔ PAIXONADO PUR UMA RAPARIGA! TÔ, SIM!

MAIS SÔ MUITO TÍMIDO PRA ME APROCHEGÁ DELA!
ORA, TIO, ISSO NÃO É PROBLEMA!
NUM É, NÃO?
AMANHÃ BEM CEDINHO VOU ATÉ LÁ E MARCO UM ENCONTRO SEU COM ELA!
É MEMO? FALÁ DE PERTINHO CUM ELA E TUDO O MAIS?
CLARO!
AH! VÔ CONTÁ OS MINUTO!
COCORICÓ!
E, ÀS 6 DA MANHÃ DO DIA SEGUINTE...
ZZZZZ
ARA! NUM ACORDÔ C'O CANTO DO GALO? VÔ DÁ MAIS UM TEMPINHO!
9 HORAS...
ZZZ
CRUIS-CREDO, COMO DORME! SERÁ QUE PEGÔ A DOENÇA DO SONO?
TRÊS HORAS DEPOIS...
UAAH! BOM DIA, TIO!
'TARDE! JÁ PASSA DO MEIO-DIA! OCÊ NUM VAI LÁ?

LÁ? ONDE?
MARCÁ O ENCONTRO COM A TAR DA GATINHA! OCÊ ESQUECEU?
AH, É! SÓ QUE HOJE FICOU MEIO TARDE! AMANHÃ BEM CEDO EU VOU!
HUMPF! TÁ CERTO!
NA MANHÃ SEGUINTE... OU QUASE...
?
MAS, TIO... AINDA É NOITE!
NOITE PRA OCÊS, MOLOIDE DA CIDADE! NA ROÇA, JÁ TÁ TODO MUNDO ACORDADO!
TÓ! ESTE É O MAPA DA CASA DELA! NUM TEM O QUE ERRÁ!
TUDO BEM! DEIXA COMIGO!
FICO AQUI ESPERANO UMA RESPOSTA... ISSO SE O MEU CORAÇÃO GUENTA INTÉ LÁ!
VRRRRRR!
MUITAS HORAS DEPOIS...
CÃO, SERÁ QUE ELE FICOU FALANO DAS MINHAS QUALIDADE?
RONC!
VRRRRRRR!
GUENTA, CORAÇÃO! TÁ CHEGANDO!

VÔ TÊ UM TRECO! ELE TROXE ELA!
URRR!
TIO, MISSÃO CUMPRIDA! CONTEI O QUE SENTIA POR ELA E ELA FALOU QUE TAMBÉM SE AMARRA NO SENHOR!
A-ACHO QUE VÔ DESMAIA!
DEMORE! PORQUE TIVE QUE CONVENCER SUA GAROTA A DEIXAR A GATINHA AQUI IR PRA CIDADE COMIGO TOMAR SORVETE!
MAIS... MAIS... MAIS...
NÃO PRECISA AGRADECER! AH, ELA VEM TE VER DAQUI A POUCO! TCHAU!
VRUMMM!
MAIS... MAIS... MAIS...
DE DUAS UMA... ELA TEM IRMÃ HOMOGÊMEA OU...
URTIGÃO, SEU MAROTO! POR QUE OCÊ NUNCA ME FALÔ O QUE SENTIA, BENZOCA?
DEUS ME LIVRE E GUARDE... ERA A OTRA COISA!
VEM CÁ, TIGÃO! ACABA COM ESSA TIMIDEIS, DOCINHO DE MARMELO!
TITIA!
?
DESPOIS A GENTE ACERTA AS CONTA, SOBRINHO DE UM BURRO!
Fim

Walt Disney

DONALD, TICO E TECO

Confundindo a Confusão

EU OUVI! ELE FALOU!
VOCÊ ESTÁ QUERENDO UM MURRO NO BICO?
EU JURO! NÃO FALEI COM VOCÊS!
FALEI PARA AQUELES ESQUILOS! ESTAVAM NOS MEUS PÉS!
ESQUILOS? ESTÁ TENTANDO BANCAR O ENGRAÇADINHO?
NÃO... NADA DISSO! ELES VIVEM ME SEGUINDO!
O CARA É MALUCO! ELE BRINCA COM ESQUILOS!
FORA, SEU MALUCO!
UGH!
E, ALÉM DISSO...
DROGA! SE EU NÃO FOSSE UM CARA PACÍFICO, TERIA QUEBRADO O NARIZ DELE!
E AQUELES PESTES DOS ESQUILOS... SEMPRE ME ARRANJAM ENCRENCAS!
DLIM! DLIM!
AMENDOINS
DA PRÓXIMA VEZ, NÃO SUBA NOS PÉS DO DONALD! ELE FICA FURIOSO!
É... MAS É TÃO BOM! IH, IH!

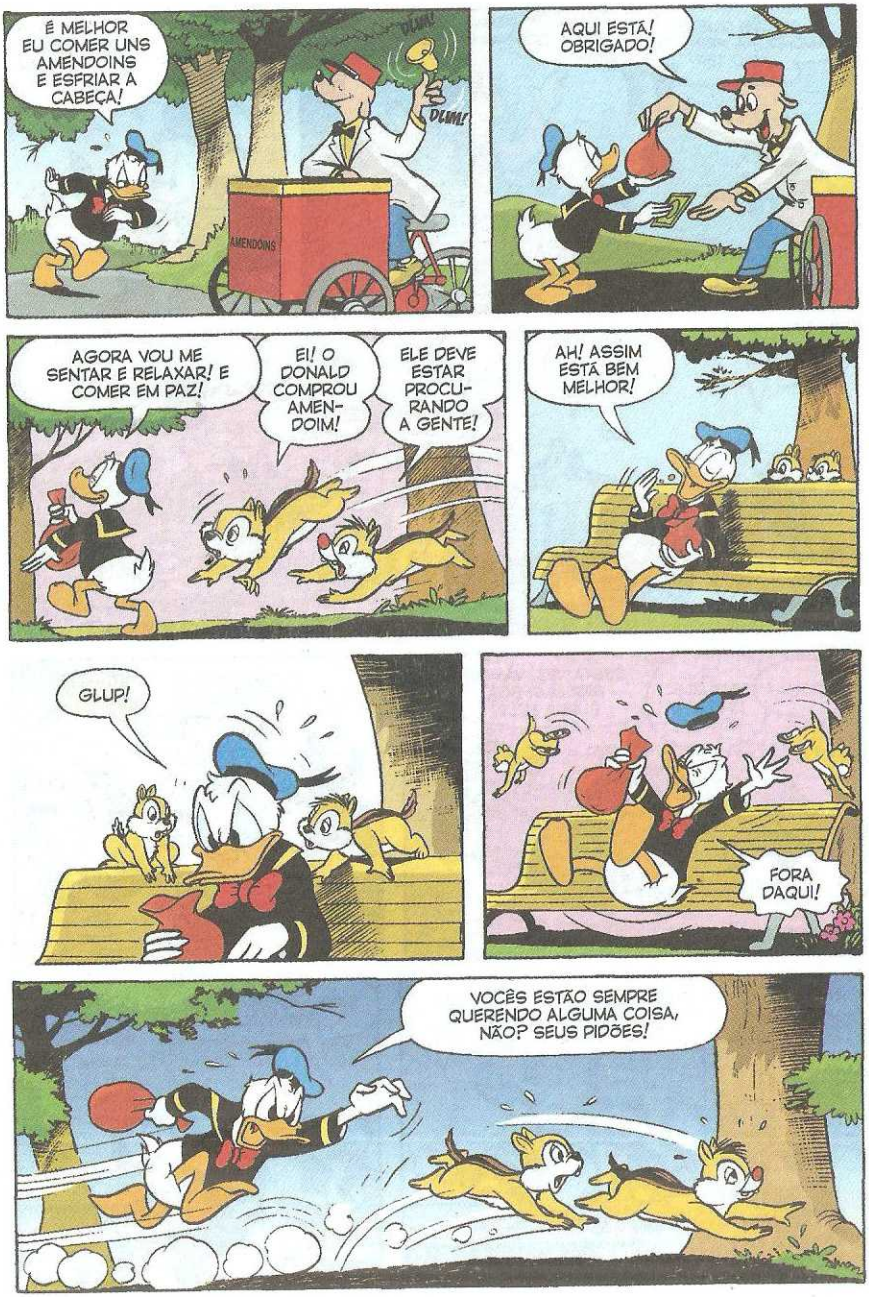
É MELHOR EU COMER UNS AMENDOINS E ESFRIAR A CABEÇA!
DLIM!
DLIM!
AMENDOINS
AQUI ESTÁ! OBRIGADO!
AGORA VOU ME SENTAR E RELAXAR! E COMER EM PAZ!
EI! O DONALD COMPROU AMENDOIM!
ELE DEVE ESTAR PROCURANDO A GENTE!
AH! ASSIM ESTÁ BEM MELHOR!
GLUP!
FORA DAQUI!
VOCÊS ESTÃO SEMPRE QUERENDO ALGUMA COISA, NÃO? SEUS PIDÕES!

VOCÊS QUEREM AMENDOIM, HEIN? POIS VÃO TER!
PESTES!
ESSA NÃO!
UI!
EI!
TUM!
TUC!
TCHOF!
PEGUEM AQUELE CARA!
DROGA!
É AQUELE ENCRENQUEIRO!
DESTA VEZ, VAMOS DAR UMA BOA SURRA NELE!
PAREM! VOCÊS ESTÃO PRESOS!
BAM!
POF!
SOC!
PUMBA!
DEPOIS...
DIZEM QUE HOUVE BRIGA HOJE NO PARQUE, TIO DONALD!
SIM, EU SEI!
SABE TAMBÉM QUEM COMEÇOU?
SEI! FORAM AQUELES ESQUILOS!
Fim

Vovó Donalda e a Torta de Maçã

WALT DISNEY

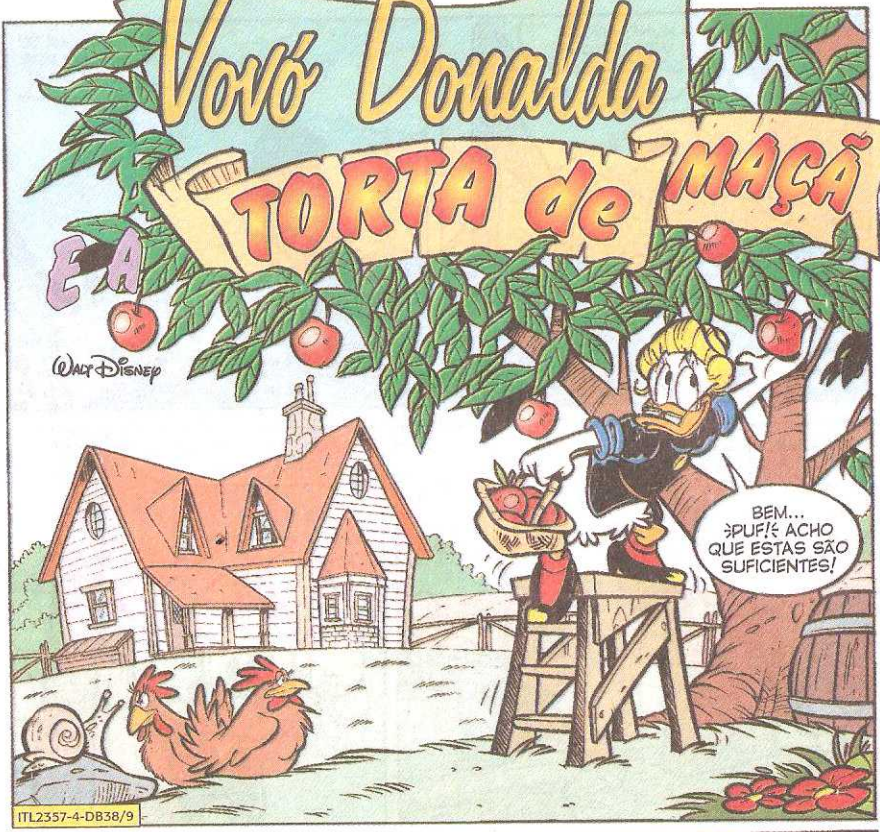

ITL2357-4-DB38/9

HUNF! AGORA VOU TER QUE COLOCAR GELO NO PÉ...
...E FICAR DE MOLHO POR UNS DIAS!
QUE AZAR! QUERIA TANTO LEVAR A TORTA PRO JOÃOZINHO!
BOM... SÓ ME RESTA UMA SAÍDA!
"CONFIAR A TAREFA AO ESFOMEADO DO GANSOLINO!"
EXATAMENTE O QUE EU QUERIA EVITAR!

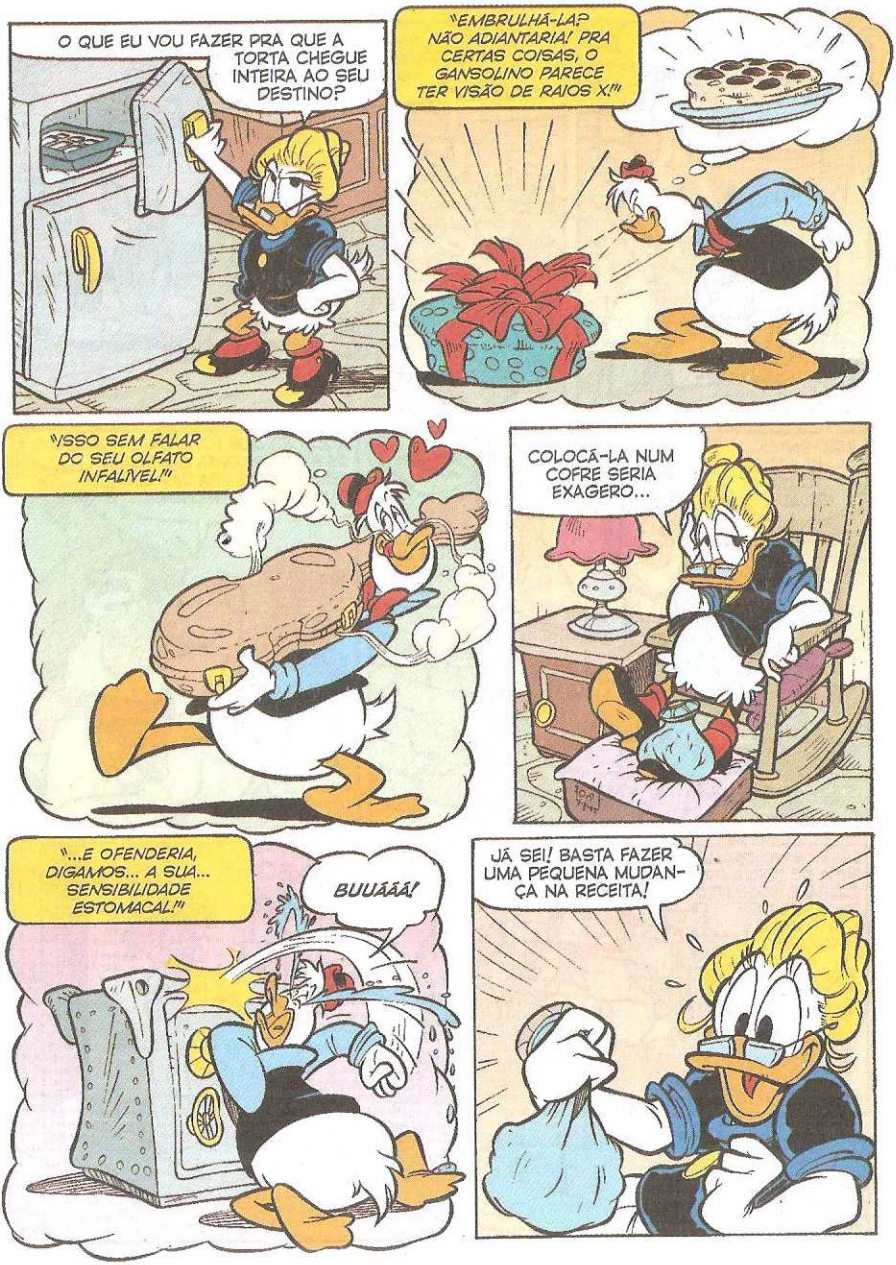
O QUE EU VOU FAZER PRA QUE A TORTA CHEGUE INTEIRA AO SEU DESTINO?
"EMBRULHÁ-LA? NÃO ADIANTARIA! PRA CERTAS COISAS, O GANSOLINO PARECE TER VISÃO DE RAIOS X!"
"ISSO SEM FALAR DO SEU OLFATO INFALÍVEL!"
COLOCÁ-LA NUM COFRE SERIA EXAGERO...
"...E OFENDERIA, DIGAMOS... A SUA... SENSIBILIDADE ESTOMACAL!"
BUUÁÁÁ!
JÁ SEI! BASTA FAZER UMA PEQUENA MUDANÇA NA RECEITA!

E ASSIM...
HUM! NÃO ME PARECE O PRESENTE IDEAL PRA UM GAROTO DE 9 ANOS!
OLÁ! A VOVÓ NÃO PÔDE VIR, POR ISSO EU TROUXE O COOLER DO JOÃOZINHO!
COOLER?!
POT POT
NÃO ENTEN... AAH! É UMA TORTA GELADA!
TEM UM BILHETE! LEIA!
AQUI DIZ QUE FOI A ÚNICA MANEIRA DE FAZER A TORTA CHEGAR INTEIRA! E PEDE PRA DAR UMA FATIA PRO GANSOLINO!
ESTÁ CERTO DAR UMA FATIA DE TORTA PRA ELE, MAS VOCÊ NÃO DEVIA TER DEIXADO QUE ELE CORTASSE!
Fim

TIO PATINHAS

SEGREDOS DE SECRETÁRIA: DEDICAÇÃO TOTAL

ANDE LOGO! TEMPO É DINHEIRO!
OPS!
RUMBLE
CRASH
EU ME VIRO!
HEIN?
ARF!
ZOW
PUF!
IRC!
RIZOW

OLHA A CABEÇA!
SWISS
DIRETO PRA GAVETA!
¡AU!
TUNK
GRR!
ESSAS COISAS ACONTECEM! CALMA!
HUNF! A MIRA É FUNDAMENTAL!

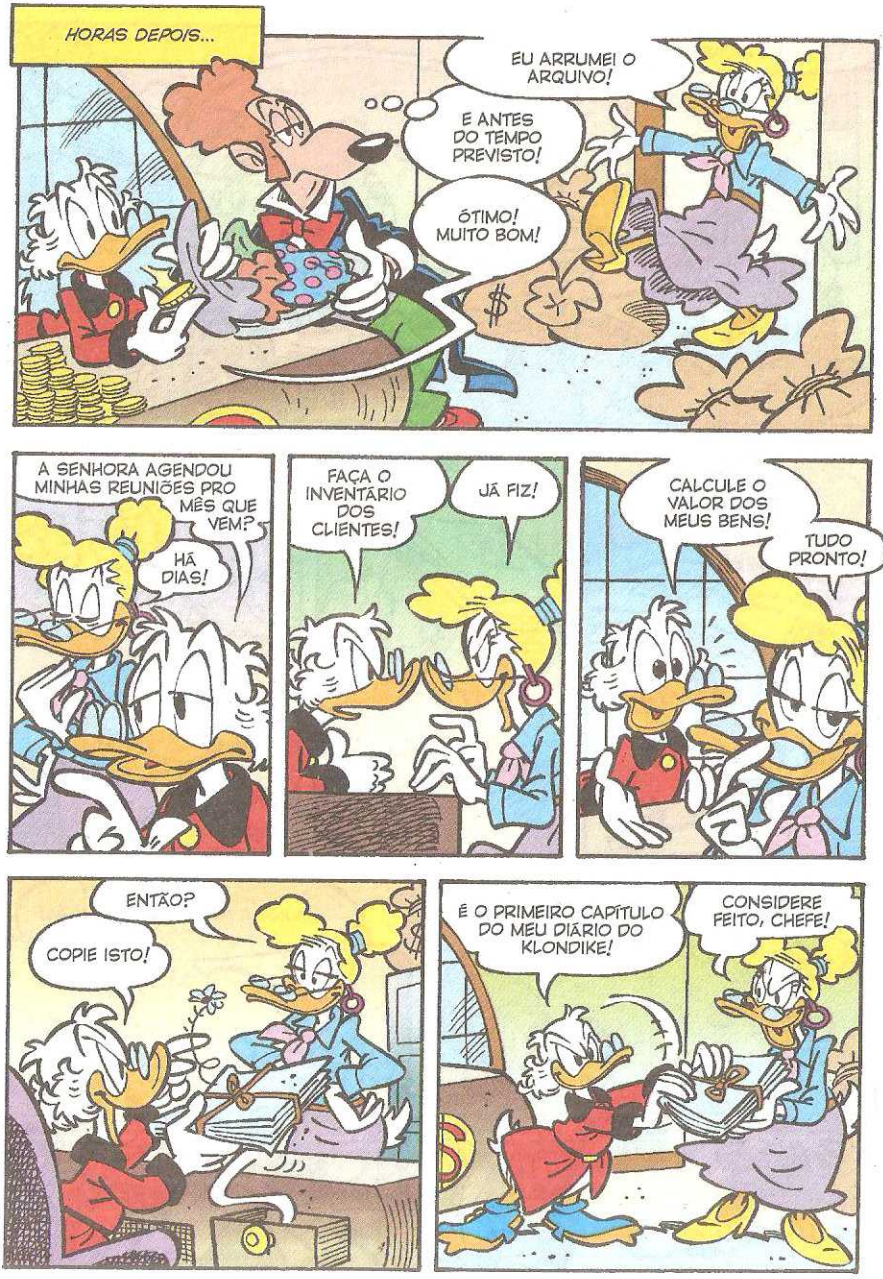
HORAS DEPOIS...
EU ARRUMEI O ARQUIVO!
E ANTES DO TEMPO PREVISTO!
ÓTIMO! MUITO BOM!
A SENHORA AGENDOU MINHAS REUNIÕES PRO MÊS QUE VEM?
HÁ DIAS!
FAÇA O INVENTÁRIO DOS CLIENTES!
JÁ FIZ!
CALCULE O VALOR DOS MEUS BENS!
TUDO PRONTO!
ENTÃO?
COPIE ISTO!
É O PRIMEIRO CAPÍTULO DO MEU DIÁRIO DO KLONDIKE!
CONSIDERE FEITO, CHEFE!

E...
TAP
TAP
TAP
TAP
TAP
TAP
TAP
IH, IH! FALTA POUCO!
TAP
TAP
TAP
DONA COTINHA, SEU TRABALHO ESTÁ UM MÊS ADIANTADO!
TRÊS MESES!
TAP
TAP
QUE TAL DIMINUIR O RITMO?
NEM PENSAR! TSC!
A DIGITAÇÃO FORTALECE OS DEDOS!
HÃ?
TAP
TAP

LOGO...
MANUSCRITO COPIADO!
BATISTA, SEGURE!
SIM, SENHOOR!
EU PEGO!
SUSPENDA A PAISAGEM MARINHA! HUM...
QUE TAL ASSIM?
UFA!
TUNK
TUNK
PERFEITO! NÃO SE MEXA!
O EQUILÍBRIO É BÁSICO!

DEPOIS...
TCHAU, BATISTA!
FORA!
XÔ!
ZOU
ESSA MULHER ME PREOCUPA!
BAR
GINÁSI
AQUI
ELA NÃO PARA DE TRABALHAR POR NADA!
LANCHE DO ZÉ
RED GREEN URBAN
FALAREI DISSO COM O PATRÃO AMANHÃ MESMO!
BOLIC
ZICO & ZECA
BOLICHE
?!
BOLIC

IU-HUUU!
ELA GANHOU DE NOVO!
NÃO É POSSÍVEL!
STRIKE
15 X
RRUMBLEEE
CRAH

COMO VOCÊ PODE SE MANTER TÃO EM FORMA?
SIMPLES!
BAM

O CHEFE ME DEIXA TREINAR NO ESCRITÓRIO!
CLAP
Fim

SUPERPATETA
Walt Disney
UM GOLPE GIGANTESCO
TRÁ-LÁ-LÁ! LÁ VOU EU PRA MAIS UM SALVAMENTO!
QUEM SERÁ QUE O SUPERPATETA QUER SALVAR? UMA MOCINHA EM PERIGO? UM AVIÃO CAINDO? UM NAVIO AFUNDANDO?
WSG49-01-DB38/11
PEGUEI VOCÊS, SEUS PILANTRINHAS!
IAU! É O SUPERPATETA!
VUCH!

QUE FOI, SÚPER?
A GENTE NÃO ESTAVA FAZENDO NADA!
VOCÊS IAM PISAR NESSAS FORMIGUINHAS! É BOM OLHAREM POR ONDE ANDAM!
PUXA! A GENTE SENTE MUITO!
QUE IDIOTA! ESPERE SÓ ATÉ EU CONTAR ISSO PRO CHEFE!
...E TUDO POR CAUSA DE UMAS FORMIGUINHAS, CHEFÃO!
HUM... ENTÃO ELE SE PREOCUPA COM OS ANIMAIS, HEIN?
PILANTRAGENS S.A.
APARÍCIO, VOCÊ ME DEU UMA GRANDE IDEIA PRA ACABAR COM O SÚPER!
ALÔ! É DA COMPANHIA TEATRAL? QUERO UM ESPECIALISTA EM CENÁRIOS...
ALÔ, FLORICULTURA FLORA? QUERO...
ALÔ, BRINQUEDOS ESTELA?
PILANTRAGENS S. A.
ASSIM, MAIS UMA VEZ, AS RODAS DO MAL SE MOVIMENTAM CONTRA O NOSSO HERÓI!

ALGUNS DIAS DEPOIS, O SUPERPATETA OUVE UM PEDIDO DE SOCORRO NO CAMPO...
SOCORRO!
TRÁ-LÁ-LÁ!
NÃO TENHA MEDO, SENHORITA! SEU HERÓI ESTÁ AQUI! IAC!
SOCORRO!
XI... A JANELA SE FECHOU!
BLAM!
SOCORRO!
CALMA! JÁ ESTOU ACABANDO!
SOCORRO! SOCORRO!
PLEC! PLEC!
HEIN? É SÓ UM BONECO!
SOCORRO!
EI! QUE CHEIRO ESTRANHO... UAH!
CHUIF! CHUIF!
AGORA ME DEU UM SONO... É MELHOR SAIR DAQUI...

EH, EH! AÍ ESTÁ ELE, PRONTINHO PRA FASE 2 DO MEU PLANO!
ZZZZZZ
CRÁS!
BOLAS PRA FASE 2... VOU ACABAR COM ELE DE VEZ!
LARGUE ISTO, IDIOTA! O SUPERPATETA É INVULNERÁVEL MESMO DORMINDO!
MAS, COM MEU PLANO, A GENTE VAI IMPEDIR QUE ELE SE META NAS NOSSAS ATIVIDADES CRIMINOSAS!
VENHA! VAMOS COMEÇAR LOGO!
TÁ BOM, CHEFE!
ZZZZ
MAIS TARDE...
UAH! ONDE ESTOU? QUE ACONTECEU?
UAH! UM CIENTISTA MALUCO PRENDEU A GENTE, SÚPER!

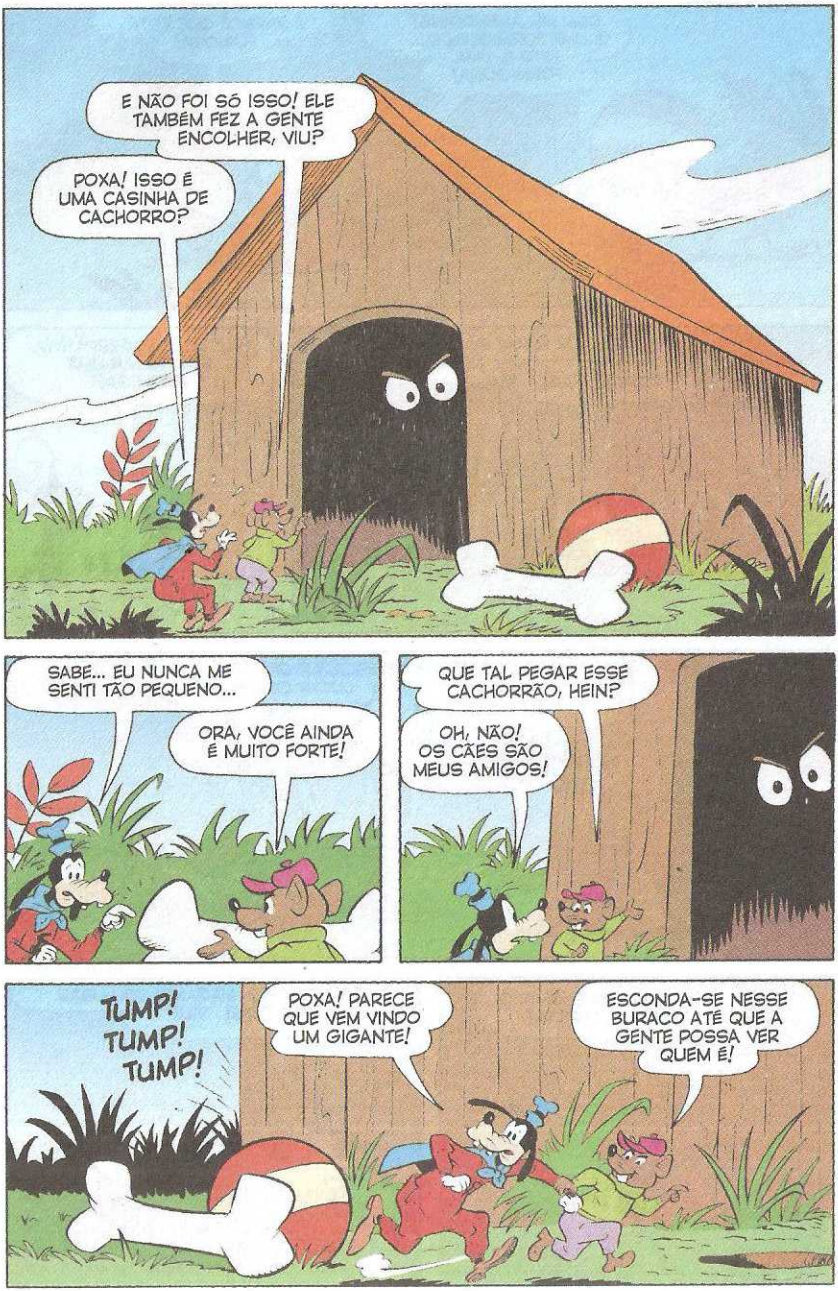
E NÃO FOI SÓ ISSO! ELE TAMBÉM FEZ A GENTE ENCOLHER, VIU?
POXA! ISSO É UMA CASINHA DE CACHORRO?
SABE... EU NUNCA ME SENTI TÃO PEQUENO...
ORA, VOCÊ AINDA É MUITO FORTE!
QUE TAL PEGAR ESSE CACHORRÃO, HEIN?
OH, NÃO! OS CÃES SÃO MEUS AMIGOS!
TUMP! TUMP! TUMP!
POXA! PARECE QUE VEM VINDO UM GIGANTE!
ESCONDA-SE NESSE BURACO ATÉ QUE A GENTE POSSA VER QUEM É!

COM MIL AMENDOINS! É UMA FORMIGUINHA... ISTO É, UMA FORMIGONA!
E PARECE QUE ESTÁ FURIOSA!
NHAC! NHAC!
VOU CAIR FORA! DÊ UMA SURRA NELA, SÜPER!
PODE DEIXAR!
NHAC!
HÃ? EU, O SUPERPATETA, MALTRATAR UMA FORMIGA?
MAS VOCÊ NÃO PODE ESCAPAR DAÍ SEM LUTAR COM ELA!
EU VOU ACHAR OUTRA SAÍDA!
NHAC! NHAC!
ACHO MELHOR SEGUIR O TÚNEL DA DIREITA!
EPA! PERDÃO, MADAME! VOU USAR O OUTRO TÚNEL, VIU?

MAS ISSO NÃO ACONTECE E, COM A FALTA DO SUPERPATETA, COMEÇA UMA ONDA DE CRIMES NA CIDADE...

ENQUANTO ISSO, O NOSSO HERÓI FICA COM FOME...

...E, QUANDO A BARRIGA DO SUPERPATETA RONCA, É UM SUPER-RONCO...

...TÃO SÚPER QUE A VOVÓ DONALDA ACABA ESCUTANDO...

MÃE DO CÉU! ESSE VELHO CELEIRO ABANDONADO VIROU UMA ENORME CASINHA DE CACHORRO!

UM OSSO... UMA BOLA... ATÉ A RELVA É GIGANTESCA!

IAU! AGORA UMA FORMIGA GIGANTE!
CRAC!
NHAC!

CONTROLE-SE, VOVÔ! TEM ALGUMA PILANTRAGEM POR TRÁS DISSO!

FORMIGAS GIGANTES NÃO EXISTEM... E TODO O RESTO DEVE SER FALSO TAMBÉM!
VRRRRR!
NHAC!

BEM... FALSA OU NÃO, ELA TEM FORÇA!
IAUU!
VRRR!

SOCORRO!
EI! É A VOVÓ DONALDA!

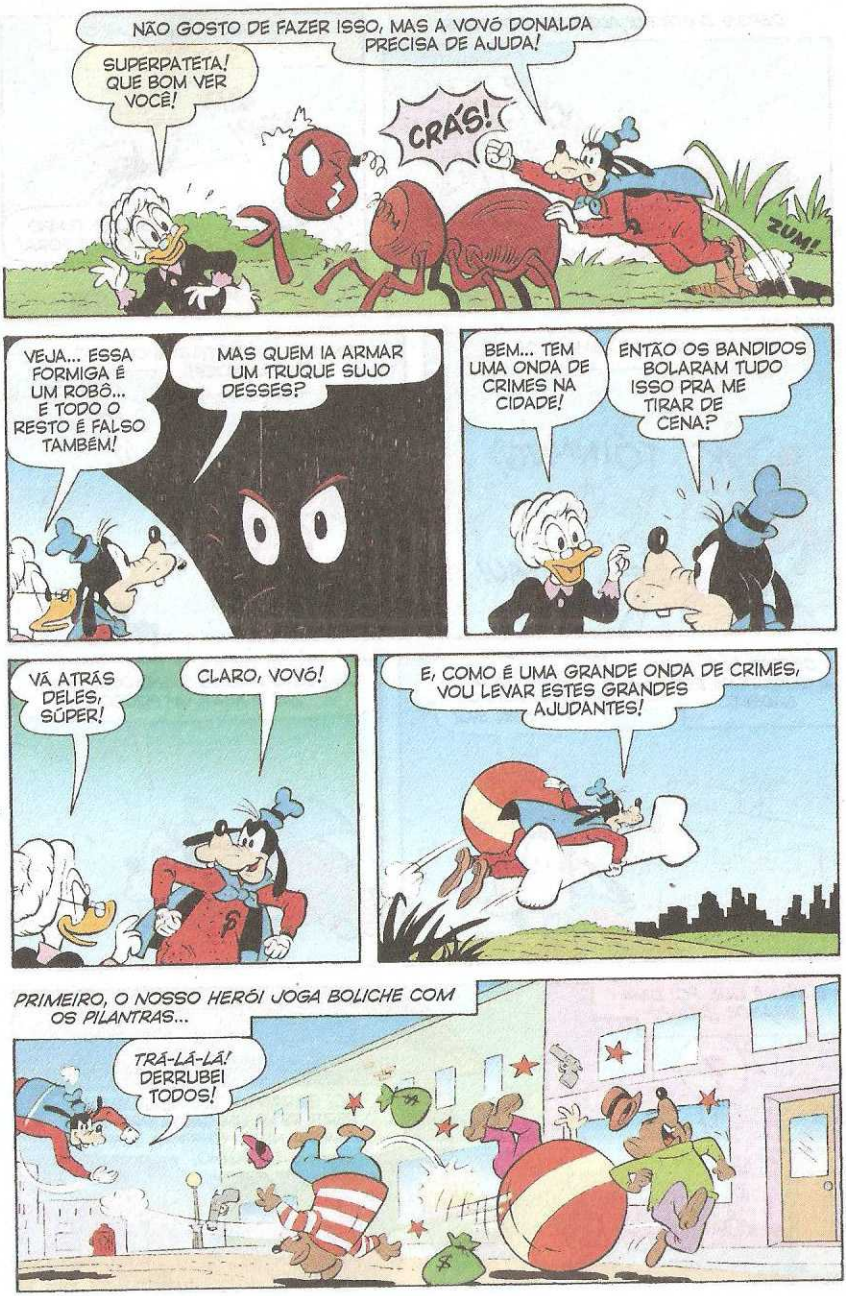
NÃO GOSTO DE FAZER ISSO, MAS A VOVÓ DONALDA PRECISA DE AJUDA!
SUPERPATETA! QUE BOM VER VOCÊ!
CRÁS!
ZUM!
VEJA... ESSA FORMIGA É UM ROBÔ... E TODO O RESTO É FALSO TAMBÉM!
MAS QUEM IA ARMAR UM TRUQUE SUJO DESSES?
BEM... TEM UMA ONDA DE CRIMES NA CIDADE!
ENTÃO OS BANDIDOS BOLARAM TUDO ISSO PRA ME TIRAR DE CENA?
VÁ ATRÁS DELES, SÚPER!
CLARO, VOVÓ!
E, COMO É UMA GRANDE ONDA DE CRIMES, VOU LEVAR ESTES GRANDES AJUDANTES!
PRIMEIRO, O NOSSO HERÓI JOGA BOLICHE COM OS PILANTRAS...
TRÁ-LÁ-LÁ! DERRUBE! TODOS!

DEPOIS DISTRIBUI ALGUMAS OSSADAS...
BONC!
UGH!
E, POR ÚLTIMO, VAI BUSCAR O CHEFÃO DA QUADRILHA...
VAP! VAP!
¡GLUP!¿ TENHO QUE DAR O FORA!
NÃO VAI, NÃO, SEU BANDIDO!
TÓINNNG!
¡AU!
CONHEÇO UM HOTELZINHO MUITO BOM PRA VOCÊ!
BAH!
DEPOIS QUE TODA A QUADRILHA ESTÁ NA CADEIA...
ESSE FOI UM TRABALHO DE GIGANTE! IAC!
CADEIA
UFA! ESTOU MUITO CANSADO... TENHO QUE DORMIR UM POUCO...
E NÃO É QUE FOI UMA GRANDE IDEIA?!
?
CUIDADO COM O CACHORRO
IAC! GARANTO QUE NINGUÉM VAI PERTURBAR UM CACHORRO QUE MORA NUMA CASINHA DESTE TAMANHO!
Fim

WALT DISNEY

DONALD e PENINHA

AGRICULTORES PERIGOSOS

ITL2406-4-DB38/12

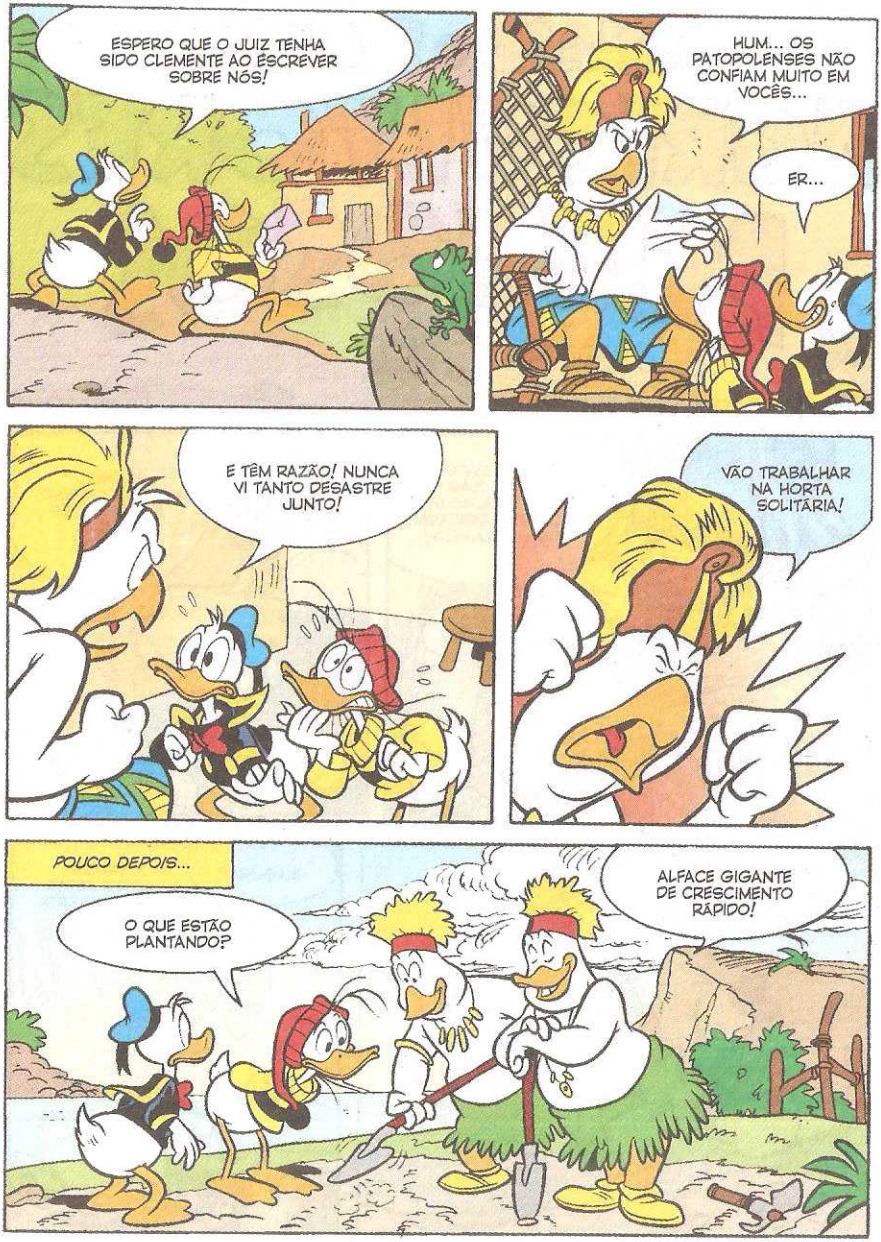
ESPERO QUE O JUIZ TENHA SIDO CLEMENTE AO ESCREVER SOBRE NÓS!
HUM... OS PATOPOLENSES NÃO CONFIAM MUITO EM VOCÊS...
ER...
E TÊM RAZÃO! NUNCA VI TANTO DESASTRE JUNTO!
VÃO TRABALHAR NA HORTA SOLITÁRIA!
POUCO DEPOIS...
O QUE ESTÃO PLANTANDO?
ALFACE GIGANTE DE CRESCIMENTO RÁPIDO!

EPA! COMEÇOU A CHOVER!
VAMOS EMBORA!
FUI!
MAS...
POR QUE FOGEM DESTE JEITO?
¡GLUP!¿ UM TERREMOTO!
ROARRR
ROARRRRR
SPLUF

SPLAT
NOSSA! ESTA ALFACE É MESMO GIGANTESCA!
POR QUE NÃO SÃO CULTIVADAS EM PATÓPOLIS?
OBVIAMENTE PORQUE NOSSOS AGRICULTORES NÃO TÊM A MATÉRIA-PRIMA!
HÃ?
AS SEMENTES! OS HABITANTES DA ILHA PROÍBEM A EXPORTAÇÃO DAS SEMENTES!
E AGORA?
BASTA LEVARMOS ALGUMAS ESCONDIDAS PRA DOMINAR O MERCADO DE ALFACES!
EH! EH!

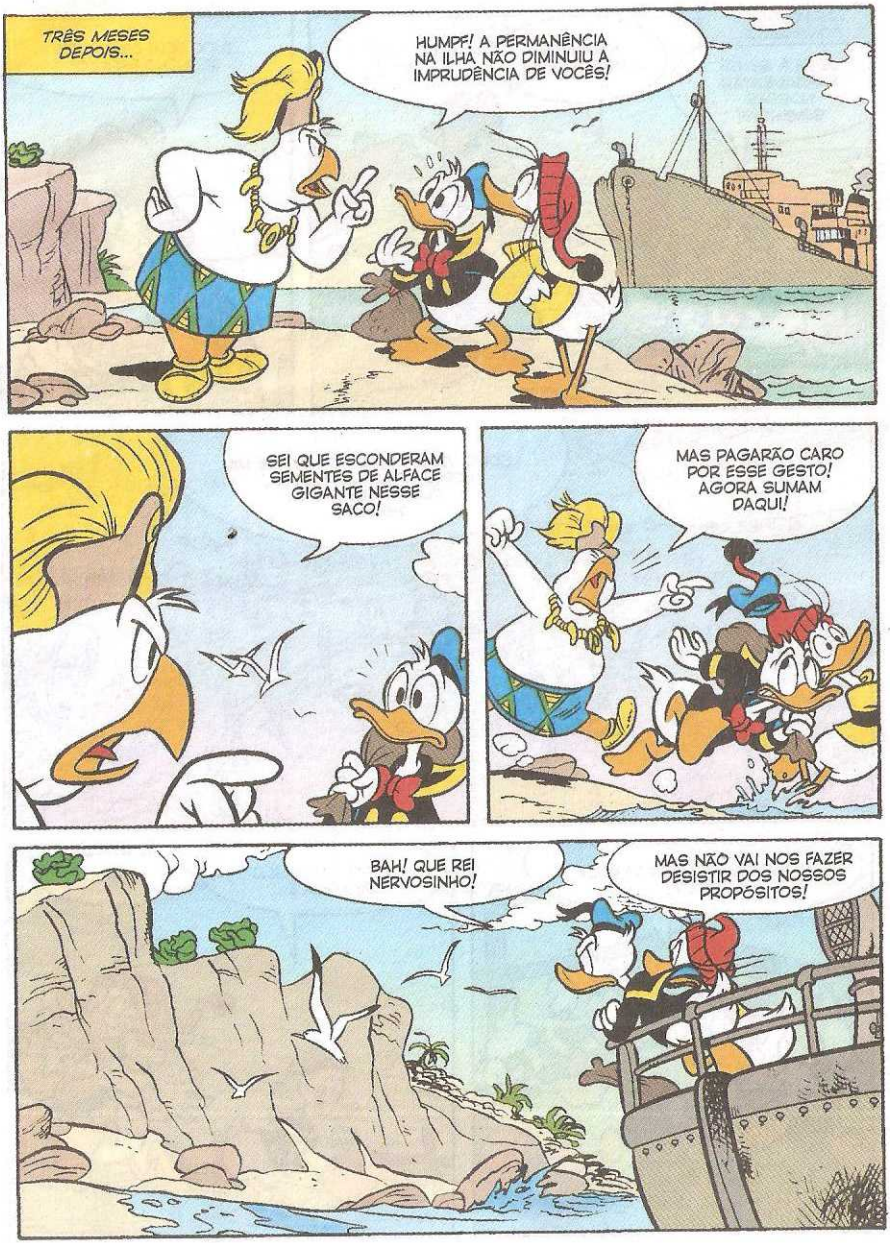
TRÊS MESES DEPOIS...
HUMPF! A PERMANÊNCIA NA ILHA NÃO DIMINUIU A IMPRUDÊNCIA DE VOCÊS!
SEI QUE ESCONDERAM SEMENTES DE ALFACE GIGANTE NESSE SACO!
MAS PAGARÃO CARO POR ESSE GESTO! AGORA SUMAM DAQUI!
BAH! QUE REI NERVOSINHO!
MAS NÃO VAI NOS FAZER DESISTIR DOS NOSSOS PROPÓSITOS!

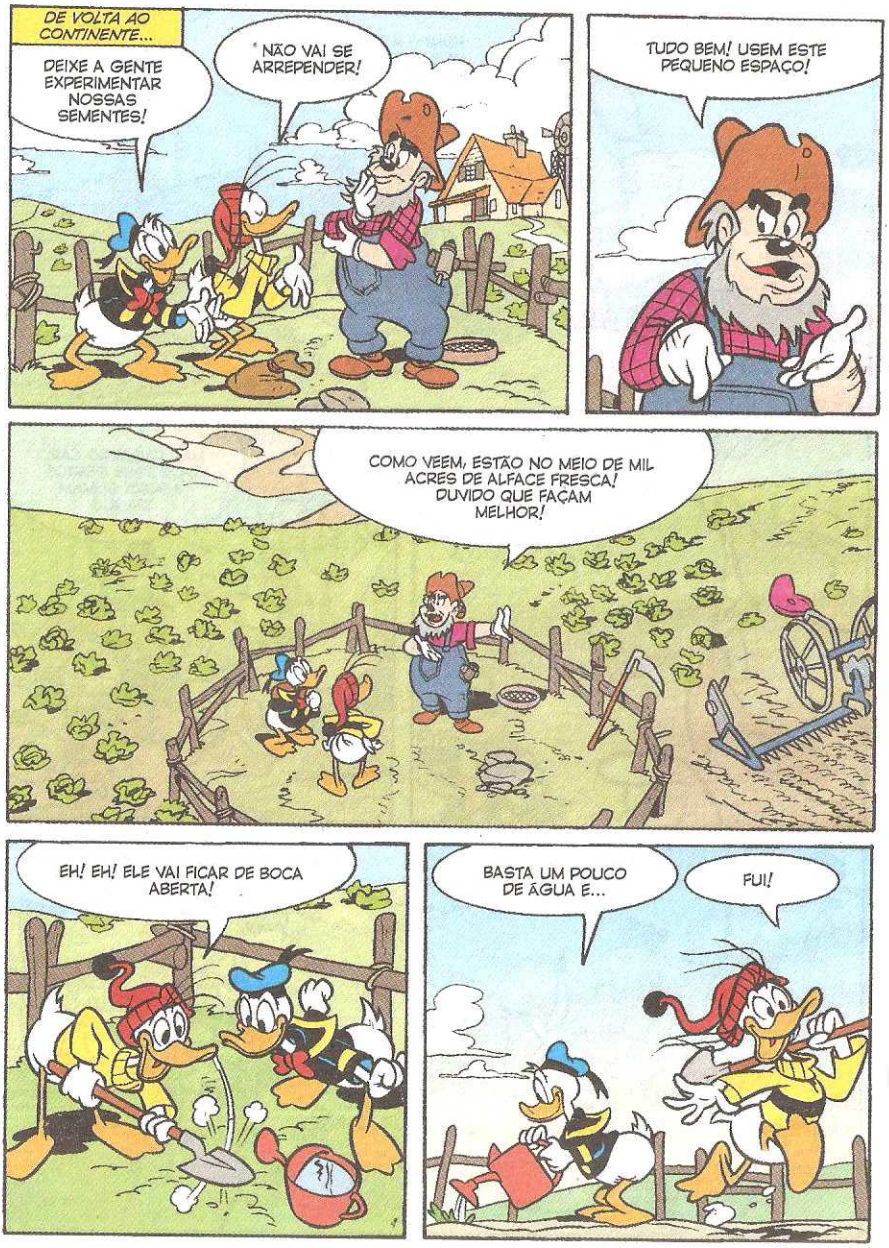
DE VOLTA AO CONTINENTE...
DEIXE A GENTE EXPERIMENTAR NOSSAS SEMENTES!
NÃO VAI SE ARREPENDER!
TUDO BEM! USEM ESTE PEQUENO ESPAÇO!
COMO VEEM, ESTÃO NO MEIO DE MIL ACRES DE ALFACE FRESCA! DUVIDO QUE FAÇAM MELHOR!
EH! EH! ELE VAI FICAR DE BOCA ABERTA!
BASTA UM POUCO DE ÁGUA E...
FUI!

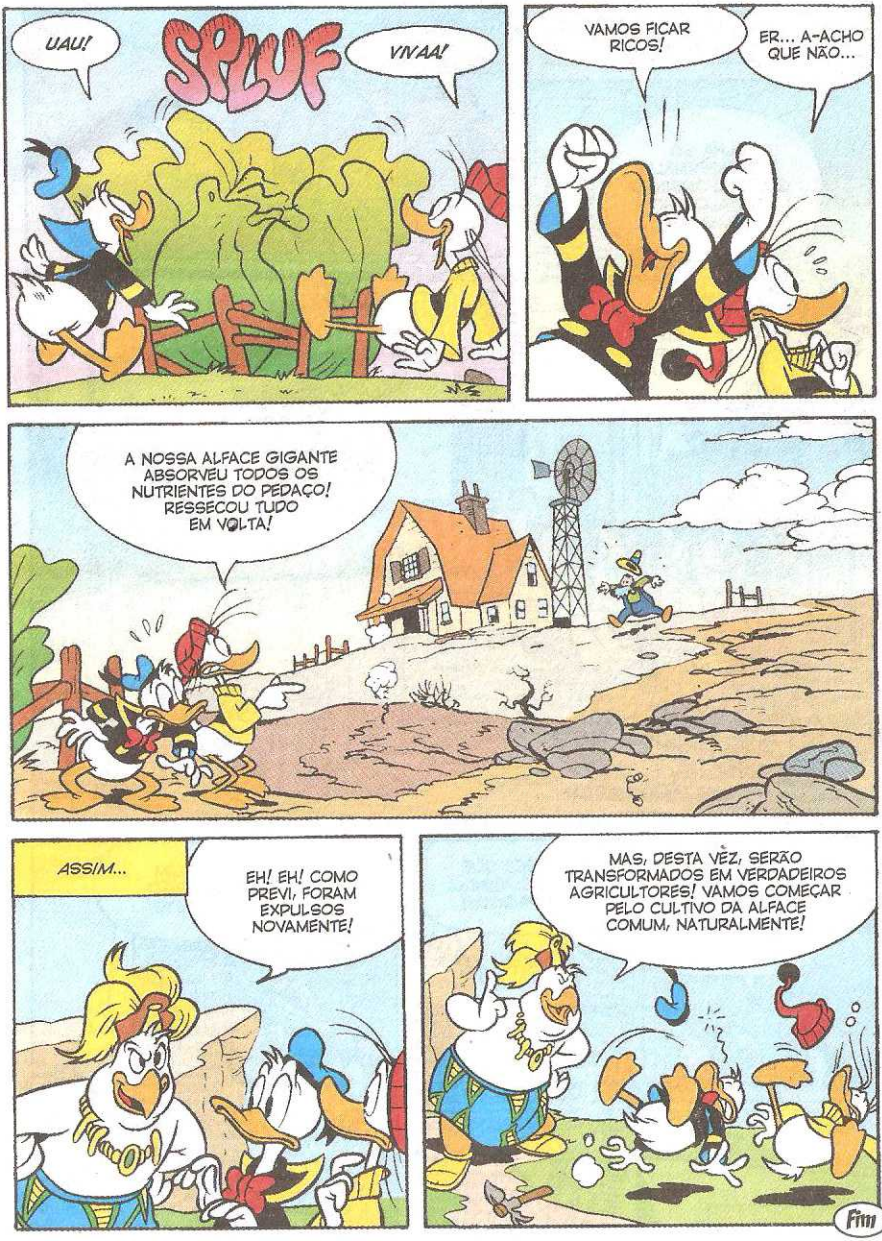
UAU!
SPLUF
VIVAA!
VAMOS FICAR RICOS!
ER... A-ACHO QUE NÃO...
A NOSSA ALFACE GIGANTE ABSORVEU TODOS OS NUTRIENTES DO PEDAÇO! RESSECOU TUDO EM VOLTA!
ASSIM...
EH! EH! COMO PREVI, FORAM EXPULSOS NOVAMENTE!
MAS, DESTA VEZ, SERÃO TRANSFORMADOS EM VERDADEIROS AGRICULTORES! VAMOS COMEÇAR PELO CULTIVO DA ALFACE COMUM, NATURALMENTE!
Fim

ZÉ CARIOCA
WALT DISNEY
OS ALIENADOS
BZZZ!
BZZZ!
BZZZ!
OLHA SÓ A PARAFERNÁLIA QUE O AFONSINHO INSTALOU NO TELHADO!
O QUE ELE ESTÁ APRONTANDO?
B970174-DB38/13
NOSSA! QUE APARELHAGEM MANEIRA! SERÁ QUE ELE VIROU DJ*?
PARECE QUE TÁ ESCUTANDO UM PAGODE!
ZIM! PZÓIM! ESSERACHT
*DISC-JÓQUEI
PSST! ASSIM NÃO CONSIGO OUVIR OS ETS!

XI... O CARA TÁ COM MANIA DE CONVERSAR COM *ALIENS!*
MELHOR NÃO CONTRARIAR!
PUF!
OI! TUDO BEM?
BZZT!
FRKHT!
YRR!

ONDE VOCÊ ARRANJOU ESSE EQUIPAMENTO, AFONSINHO?
É UM SUPER-RÁDIO! GANHEI NUMA RIFA DO CLUBE DOS UFÓLOGOS!
OI! TUDO BEM?
AH, DEIXA EU BATER UM PAPO COM O POVO DO ESPAÇO!
E AÍ, GALERA CÓSMICA? QUE TAL CURTIR UM SOLZINHO AQUI NO RIO?
TEC! TEC!
TEC!

LEGAL! VOU MANDAR ESTA MENSAGEM PRA TODO O UNIVERSO!
ENQUANTO ISSO, A GENTE VAI DAR UM PULINHO NA COZINHA...
CHOMP! VOCÊ ACREDITA NESSE PAPO CHOMP! CHOMP! DE ET?
É CLARO QUE NÃO!

SÓ FIZ ISSO PRA AGRADAR O AFONSINHO!
?
BRAM!
BRAM!

E-E VOCÊ ACREDITA EM TERREMOTO?
O QUE ESTÁ ACONTECENDO?
BRAAAMMM!

VUCH!
AHH!
RÁPIDO, NESTOR! PRA FORA!

GLUP!
O-OLHA, ZÉ!
Z!

INCRÍVEL! ALGUNS ETS RECEBERAM A MENSAGEM...

...E QUEREM CONHECER O RIO! VOCÊS ACREDITAM?
M-MAS...

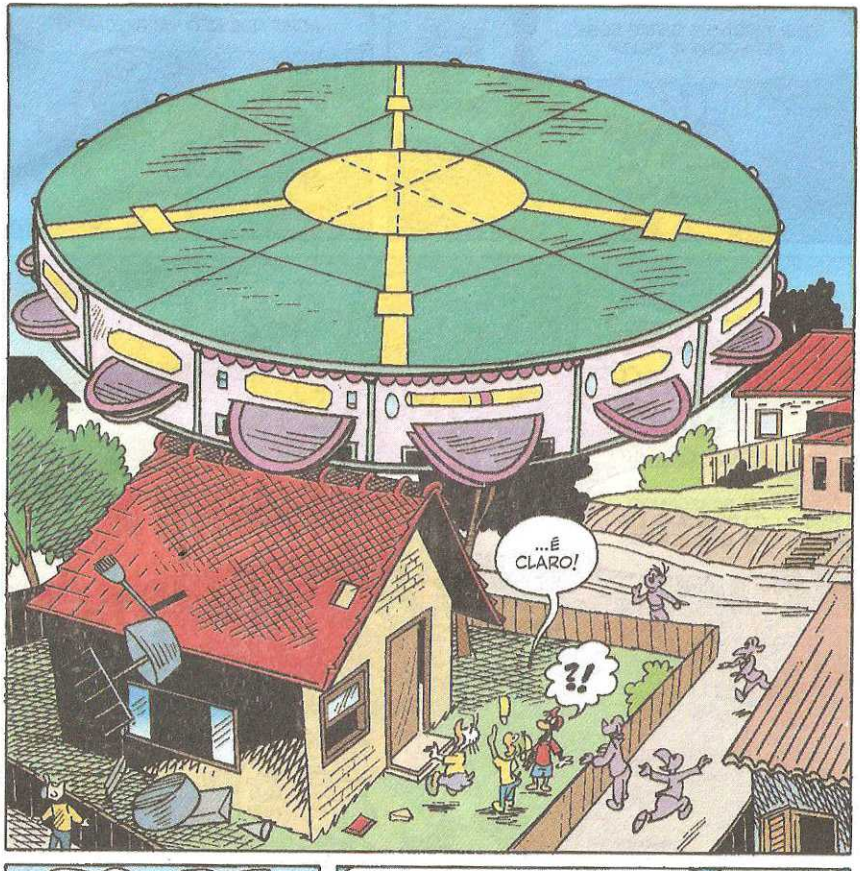
...É CLARO!
?!

ELES VIERAM! ELES VIERAM!

ESSA NÃO! O CARA PASSA A VIDA INTEIRA ESPERANDO CONTATO... E, QUANDO ACONTECE, ELE DESMAIA!
Z-ZÉ... TÔ COM MEDO!
HHOOO
CARO?!

QUE TERRÍVEIS SERES ESSA ESPAÇONAVE TRAZ?
SEI LÁ... VAMOS AVISAR TODO MUNDO!
ACHO QUE NÃO VAI PRECISAR!
EU ♥ DISCOS VOADORES
TÁ PARECENDO O MARACANÃ EM DIA DE DECISÃO!
Ô LOUCO!
BEM-VINDOS, ETs!
QUERO VER OS MONSTROS DO ESPAÇO!
DIZEM QUE SÃO ORELHUDOS!
NÃO ACREDITO!
O DISCO VIROU UMA GRANDE ATRAÇÃO!
NÃO ESTOU GOSTANDO DISSO!

OLHA, NESTOR! ABRIRAM UMA PORTINHOLA!
CUIDADO! ESTÃO ATIRANDO!
ORA... É SÓ UMA PEDRA COM UM BILHETE!
AI!
E ESTÁ EM PORTUGUÊS!
ETS POLIGLOTAS! É MOLE?
ESCUTA SÓ... "ESTAMOS COM UMA BAITA FOME! MANDEM UMAS JACAS PRA NÓS! ASSINADO: OS ETS!"
RÁ, RÁ! SE O PEDRÃO OUVE ISSO...
GRRR...
NINGUÉM MEXE NAS MINHAS JACAS!
XI... O PIOR É QUE ELE OUVIU!
FLAP!
CALMA, PEDRÃO! DESTA VEZ, NÃO É UM TRUQUE!
ARRÁ! CONFESSOU, NÉ?

FAGH!
HEIN?
CREDO! QUE LUZ FORTE!
SOCORRO, PEDRÃO! ESTÃO ME SUGANDO!
EI! SOLTEM O MEU AMIGO!
¿GLUP!¿
P-PUXA... ESTÃO PUXANDO O ZÉ PRA DENTRO DA NAVE!
OH!
EU ♥ ETs
CARAMBA! ACHO QUE DESISTIRAM DE COMER AS JACAS!
AGORA QUEREM COMER PAPAGAIOS!
BUÁÁÁ! A CULPA É TODA MINHA...
ACHO QUE VÃO FAZER EXPERIMENTOS CIENTÍFICOS!

QUE TIPO DE EXPERIMENTOS?
VÃO DEPENÁ-LO E FAZER UM IMPLANTE DE PELOS DE CACHORRO... ARGH!
ÇHUIF!Ç

VAMOS, PESSOAL!
TEMOS QUE SALVAR O ZÉ!
CRASH!

TEMOS QUE SALVAR O ZÉ! QUE BONITO! TODOS UNIDOS PRA SALVAR O ZÉ!
SERÁ?
QUEREMOS O ZÉ!
SOLTEM O ZÉ!

POIS EU ACHO QUE O ZÉ DEVE UMA NOTA PRA ESSE PESSOAL!
AH...

DEVOLVAM O ZÉ!
OU PAGUEM O QUE ELE DEVE!
É ISSO AÍ!

PERAÍ... ESTOU OUVINDO UM BATUQUE!
ZI-BI-DUM!
BA-LA-COBACO!

OI, TURMA!
?!
BUM-BUM!
BATE-COM-BUM!

OS ETS SÃO GENTE FINA!
ESTÃO CONVIDANDO TODOS PRA UM PAGODE ESPERTO!
PRU-GU-RUM-BUM!

MAS QUE ETS ALIENADOS*!
AÍ TEM!
JÁ SEI!
*O MESMO QUE LOUCOS, DOIDOS.

HIPNOTIZARAM O ZÉ! É UMA ARMADILHA PRA CAPTURAR MAIS GENTE!
MAS NÃO ENGANAM NINGUÉM!
PERALÁ!
FLINC!
FLINC!

ISSO É CHEIRO DE CHURRASCO!
NOSSA! É MESMO!
FLINC!
FLINC!
FLINC!

VAI PICANHA AÍ, GALERA?
TÁ... ÑHOC!÷ UMA DELÍCIA!
CHOMP! CHOMP!
OBA! QUERO SER RAPTADO TAMBÉM!
PESSOAL... MELHOR CONFERIR ESSA ARMADILHA DE PERTO!
TÔ NESSA!
CALMA! TEM LUGAR PRA TODO MUNDO!
CERTO!
PASSA A ASINHA DE FRANGO!
OBA!
UM PASSINHO À FRENTE!
LEGAL!
HEIN? HÃ... O QUE FOI?
DEPOIS DO CHURRAS, OS ETS QUEREM BATER BOLA NO CAMPINHO!
OBA!
LEMBREI! O ZÉ MANDOU A MENSAGEM... OS ETS VIERAM!

EI, ZÉ... MAS QUE BELO *TRABALHO*, HEIN?
GLUP! NÃO FALA ESSA PALAVRA, AFONSINHO... EU DISSE PRA ELES QUE A GENTE NEM SABE O QUE É ISSO!
O QUÊ? NÃO OUVI!
É PRA NÃO FALAR QUE EXISTE *TRABALHO* POR AQUI, PÔ!
IH... ELES OUVIRAM!
GLUP! TÁ TUDO BALANÇANDO...
BRÂM!
PULA, NESTOR!
BRAAAMM...
UÉ... O QUE DEU NELES? QUE PRESSA É ESSA?
BRAAMM...

ZUUUUUMM...
QUE PENA!

PAGODE... CHURRASCO... FUTEBOL... QUE RAIO DE ETS ERAM AQUELES?
VOCÊS NÃO VÃO ACREDITAR...

ENQUANTO O ZÉ TENTA EXPLICAR, VEJA COM SEUS PRÓPRIOS OLHOS, CARO LEITOR!
ZUM!
UFA! ESCAPAMOS POR POUCO!

SE FICÁSSEMOS NUM PLANETA ONDE EXISTE... ARGH! TRABALHO, PEGARÍAMOS AQUELA ALERGIA DANADA!
COÇA TUDO! VAMOS PROCURAR OUTRO LUGAR PRA CURTIR NOSSA PREGUIÇA!

E QUE TENHA BELAS PRAIAS COMO A TERRA, ZÉ-ET-01!
BOA IDEIA, ZÉ-ET-02!
Fim

Walt Disney
MICKEY e PATETA

O SEGREDO DOS ANTIGOS INCAS

ALÔ! SEÑOR GARBANZO? É O MICKEY DE NOVO! O PATETA ACABA DE CHEGAR... SIM, EU... HÃ? QUER QUE A GENTE VISITE SEU RANCHO?
SEMPRE LEMBRAREI COMO ME DIVERTI QUANDO FUI VISITAR VOCÊS! E ACHO QUE TAMBÉM GOSTARÃO DAQUI!
OUTRO RADIOAMADOR ESTÁ OUVINDO... E ELE AMA O CRIME!
FOI UMA BOA IDEIA ROUBAR ESSE APARELHO, CHEFE! ADORO ESCUTAR OS CHAMADOS DA POLÍCIA E AS CONVERSAS DOS OUTROS!
É, AJUDA A PASSAR O TEMPO ENTRE UM GOLPE E OUTRO! SINTONIZEI A ONDA DO MICKEY, QUE ESTÁ FALANDO COM UM SUJEITO LÁ DO PERU!
NÓS VAMOS, SIM!
BELA CIDADE, O PERU! A CADEIA NÃO É TÃO RUIM!
CIDADE?
É, FICA PERTO DE JACUTINGA!
O PERU É UM PAÍS DA AMÉRICA DO SUL, IDIOTA!
ÓTIMO, MICKEY! VAI SER MAIS INTERESSANTE DO QUE VOCÊ IMAGINA!

AMÉRICA DO SUL?
QUIETO! OUÇA!
JÁ OUVIU FALAR NO TESOURO PERDIDO DOS INCAS?

SIM, É UM FABULOSO TESOURO QUE OS INCAS ESCONDERAM EM ALGUM PONTO DOS ANDES QUANDO OS ESPANHÓIS INVADIRAM O PERU, NO SÉCULO 16! PELO MENOS É O QUE DIZ A LENDA!

TENHO RAZÕES PRA CRER QUE ELE É MAIS DO QUE LENDA! PASSEI ANOS COLHENDO INFORMAÇÕES SOBRE ESSE INCALCULÁVEL TESOURO E OBTIVE ALGUNS INDÍCIOS SOBRE O LOCAL ONDE ESTÁ ESCONDIDO! VOCÊ E O SENÕR PATETA NÃO QUEREM ME AJUDAR NA BUSCA?

SE QUEREMOS? CLARO!
?

SE QUEREMOS? CLARO!
CLIC!

DEPOIS...
BEM-VINDOS À MINHA *HACIENDA!* FIZERAM BOA VIAGEM?
COMO VAI? IAC!
LÓGICO, *SEÑOR* GARBANZO!
É UM PRAZER REVER VOCÊ, AMIGO!
PRA MIM T-TAMBÉM, S-*SEÑOR!*
CRUNCH!
ORA, NADA DE *SEÑOR!* ME CHAMEM DE MIGUEL! VENHAM!
S-SIM, SENHOR, SEU MIGUEL!
VAP!
UMA COISA VEM ME PREOCUPANDO! EU NÃO DEVIA TER FALADO SOBRE O TESOURO PELO RÁDIO!
ALGUÉM PODE TER ESCUTADO! EU DEVIA TER ESCRITO!
AH, ESFRIE A CABEÇA!

OS RADIOAMADORES SÃO GENTE DECENTE E, ALÉM DISSO, O TESOURO NÃO É SEGREDO! MUITA GENTE PROCURA POR ELE HÁ ANOS!
TEM RAZÃO!
PRECISO FAZER UNS PREPARATIVOS ANTES DE PARTIRMOS! FIQUEM À VONTADE!
PODE DEIXAR!
PORÉM...
TOMARA QUE NÃO SEJA UMA VIAGEM INÚTIL!
RELAXE! CONHEÇO BEM O MICKEY! ELE BEM SABE SE UMA AVENTURA VALE A PENA!
ALUGUEL DO PABLO
VAMOS FICAR NUMA VILA PERTO DO RANCHO! QUEM SUSPEITARIA DE DOIS GRINGOS QUE VIERAM ESTUDAR OS PÁSSAROS PERUANOS?
FINJA QUE É UM OBSERVADOR DE PÁSSAROS E FIQUE DE OLHO NO RANCHO! O RATO NÃO CONHECE VOCÊ!

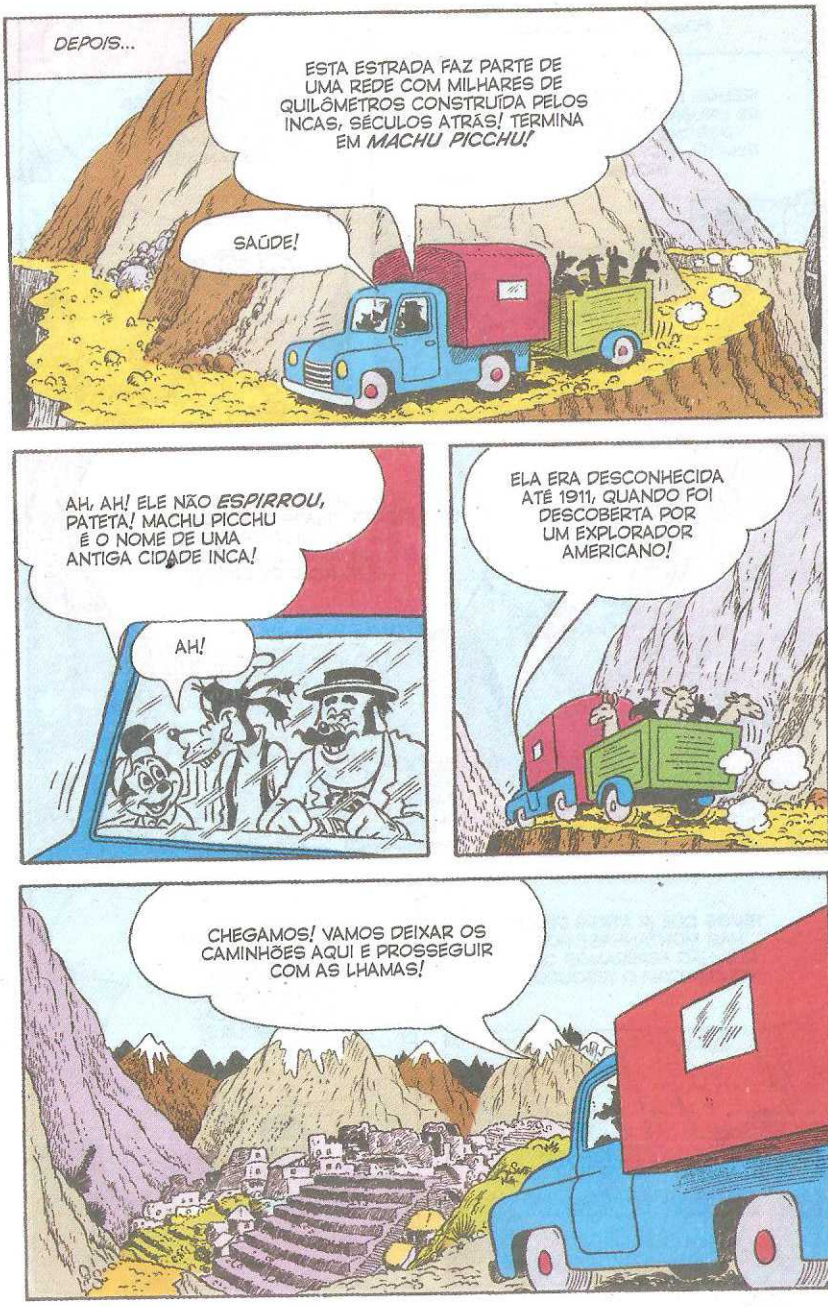
DEPOIS...
ESTA ESTRADA FAZ PARTE DE UMA REDE COM MILHARES DE QUILÔMETROS CONSTRUÍDA PELOS INCAS, SÉCULOS ATRÁS! TERMINA EM MACHU PICCHU!
SAÚDE!
AH, AH! ELE NÃO ESPIRROU, PATETA! MACHU PICCHU É O NOME DE UMA ANTIGA CIDADE INCA!
AH!
ELA ERA DESCONHECIDA ATÉ 1911, QUANDO FOI DESCOBERTA POR UM EXPLORADOR AMERICANO!
CHEGAMOS! VAMOS DEIXAR OS CAMINHÕES AQUI E PROSSEGUIR COM AS LHAMAS!

POUCO TEMPO DEPOIS...
IREMOS PELO DESFILADEIRO DE URUBAMBA! NOSSO DESTINO É UMA REMOTA ALDEIA DE ÍNDIOS!
ÍNDIOS?
ELES SÃO *PACÍFICOS!* SÓ TEMOS QUE TEMER OS DESABAMENTOS DE TERRA E, TALVEZ, AS VENTANIAS!
UFA! CHEGUEI A FICAR COM MEDO!
OH-OH! ANTES DE IR PRA CIDADE, TEMOS QUE ESPERAR QUE ELES FAÇAM A CURVA! ENQUANTO ISSO, VAMOS NOS DISFARÇAR DE ÍNDIOS!
CRUNCH!
TEMOS QUE IR ATRÁS DELES NAS MONTANHAS? POR QUE NÃO ESPERAMOS QUE VOLTEM COM O TESOURO?
MAS A GENTE *NÃO QUER* QUE ELES VOLTEM! ALÉM DISSO, DEVEMOS ACHAR O LOCAL DO TESOURO!

HORAS DEPOIS E MILHARES DE METROS ACIMA...
VOCÊS VIRAM COMO JÁ ESTAMOS LONGE?
TENHO *MESMO* QUE OLHAR?
EI!
TEM GENTE NA TRILHA LÁ EMBAIXO! VOU VERIFICAR QUEM É!
AH... APENAS DOIS ÍNDIOS LEVANDO PROVISÕES!
O QUE DEU NESTE BICHO? NÃO QUER SE MEXER!
XII! NEM O MEU!
BR-R-RAAAM!
O QUE FOI ISSO?

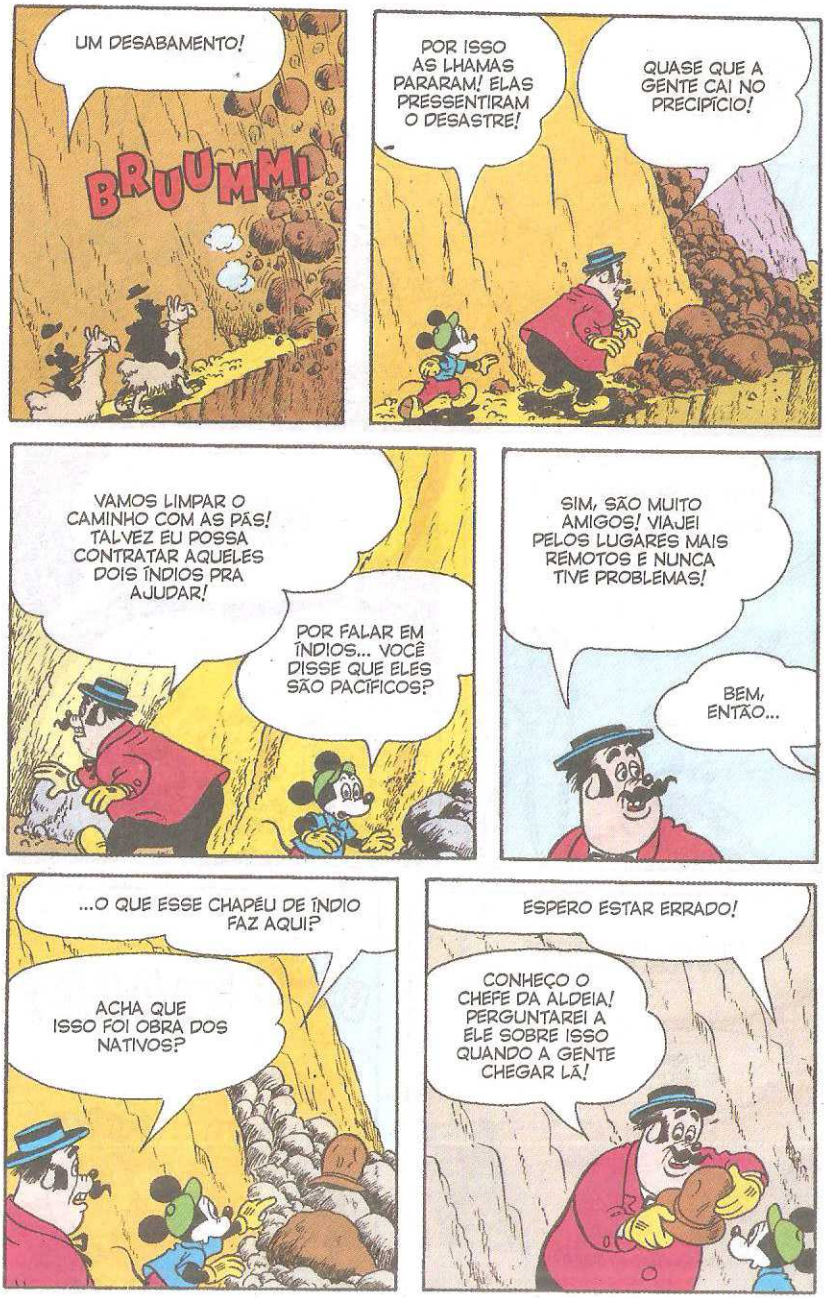
UM DESABAMENTO!
BRUUMM!
POR ISSO AS LHAMAS PARARAM! ELAS PRESSENTIRAM O DESASTRE!
QUASE QUE A GENTE CAI NO PRECIPÍCIO!
VAMOS LIMPAR O CAMINHO COM AS PÁS! TALVEZ EU POSSA CONTRATAR AQUELES DOIS ÍNDIOS PRA AJUDAR!
POR FALAR EM ÍNDIOS... VOCÊ DISSE QUE ELES SÃO PACÍFICOS?
SIM, SÃO MUITO AMIGOS! VIAJEI PELOS LUGARES MAIS REMOTOS E NUNCA TIVE PROBLEMAS!
BEM, ENTÃO...
...O QUE ESSE CHAPÉU DE ÍNDIO FAZ AQUI?
ACHA QUE ISSO FOI OBRA DOS NATIVOS?
ESPERO ESTAR ERRADO!
CONHEÇO O CHEFE DA ALDEIA! PERGUNTAREI A ELE SOBRE ISSO QUANDO A GENTE CHEGAR LÁ!

SE A GENTE CHEGAR!
NÃO SEJA PESSIMISTA, SEÑOR PATETA! CHEGAREMOS!
ISSO MESMO, PATETA! TENHA SEMPRE PENSAMENTO POSITIVO! PEGUE UMA PÁ E VAMOS LIMPAR A TRILHA!
AH, EXISTE OUTRO OBSTÁCULO QUE ESQUECI DE MENCIONAR...
QUAL É, MIGUEL?
O MAL-ESTAR DA MONTANHA, DEVIDO AO AR RAREFEITO DA ALTITUDE!
GLUP!
CARAMBA!
VUPT!
POUCO DEPOIS...
VOCÊ SALVOU NOSSAS VIDAS! NÃO DEVÍAMOS TER FEITO TANTO ESFORÇO!
ISSO PODE ACONTECER A QUALQUER UM! DESCANSEM!

VAMOS ESPERAR OS ÍNDIOS QUE VINHAM PELA ESTRADA! ELES ESTÃO HABITUADOS A TRABALHAR NA ALTITUDE!
OH-OH! NÃO TEREMOS QUE ESPERAR!
COMO ASSIM?
TEMOS COMPANHIA... *DESSES* ÍNDIOS!
E...
FALEI COM OS ÍNDIOS EM SUA LÍNGUA NATIVA E SOUBE QUE UM TREMOR DE TERRA CAUSOU O DESABAMENTO! ELES CONCORDARAM EM LIMPAR A TRILHA PRA GENTE PASSAR!
VOCÊ CONTOU QUE ESTAMOS PROCURANDO O TESOURO INCA?

POR ENQUANTO, NÃO! ELES SÃO SUPERSTICIOSOS COM ESSAS COISAS! NÓS SOMOS APENAS "ARQUEÓLOGOS"!
POUCO DEPOIS...
BRR! QUE FRIO! ALÉM DAS LHAMAS, COMO É QUE TEM GENTE VIVENDO AQUI EM CIMA?
É O QUE ME DEIXA CURIOSO!
POR QUE ESSES ÍNDIOS NÃO ESCOLHERAM UM LUGAR MENOS ALTO? HÁ MUITA TERRA MELHOR LÁ EMBAIXO!
TALVEZ ESTEJAM AQUI HÁ MILHARES DE ANOS!
NÃO, NENHUMA DESSAS CONSTRUÇÕES É ANTERIOR AO SÉCULO 16!
VAI VER, TENTARAM ESCAPAR DOS INVASORES ESPANHÓIS!
TALVEZ, MAS O PERIGO JÁ ACABOU! POR QUE PERMANECERAM AQUI?

AAI!
UUI!
TENHO UMA TEORIA... UGH!

BEM, PARECE QUE TAMBÉM FICAREMOS AQUI POR UM TEMPO! QUANDO AS LHAMAS SE CANSAM, NADA PODE MOVER AS DANADAS!

ELE OFERECEU AQUELA VELHA CABANA PRA GENTE! PODEMOS USAR COMO BASE ENQUANTO EXPLORAMOS A REGIÃO!
VOU BUSCAR A BAGAGEM!

N/SSO...
PARARAM NAQUELA ALDEIA! VAMOS ACAMPAR AQUI E FICAR DE OLHO NELES!
≠GLUP!≠ NÃO OLHE AGORA...

...MAS ESTÃO VIGIANDO A GENTE!
?

N-NÃO FIQUE NERVOSO! DEIXE EU CUIDAR DISSO!
VÁ EM FRENTE, BAFO!

OI, AMIGOS! VIEMOS OBSERVAR OS PÁSSAROS, SABEM? PIU-PIU!

É, VOCÊS SABEM! FLAP, FLAP, FLAP!
PST, NÃO EXAGERE, PALERMA!

?

AGORA PENSAM QUE SOMOS DOIDOS!
BEM, VÃO DEIXAR A GENTE EM PAZ!

E NA ALDEIA...
MINHA TEORIA É A SEGUINTE... ESTE POVO DESCENDE DAQUELES QUE LEVARAM O TESOURO PRA LONGE DOS ESPANHÓIS!
É DURO CRER QUE SEUS ANCESTRAIS FORAM GUERREIROS!

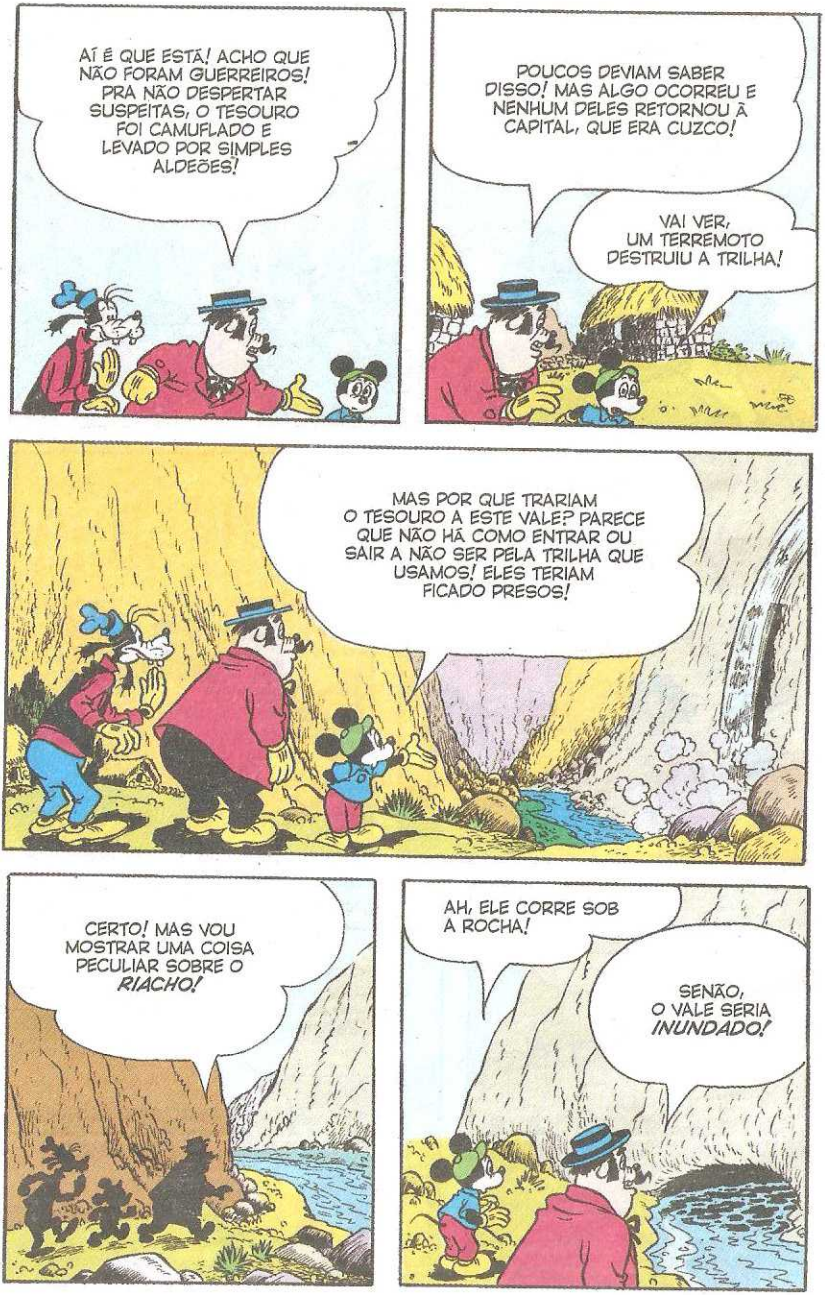
AÍ É QUE ESTÁ! ACHO QUE NÃO FORAM GUERREIROS! PRA NÃO DESPERTAR SUSPEITAS, O TESOURO FOI CAMUFLADO E LEVADO POR SIMPLES ALDEÕES!
POUCOS DEVIAM SABER DISSO! MAS ALGO OCORREU E NENHUM DELES RETORNOU À CAPITAL, QUE ERA CUZCO!
VAI VER, UM TERREMOTO DESTRUIU A TRILHA!
MAS POR QUE TRARIAM O TESOURO A ESTE VALE? PARECE QUE NÃO HÁ COMO ENTRAR OU SAIR A NÃO SER PELA TRILHA QUE USAMOS! ELES TERIAM FICADO PRESOS!
CERTO! MAS VOU MOSTRAR UMA COISA PECULIAR SOBRE O *RIACHO!*
AH, ELE CORRE SOB A ROCHA!
SENÃO, O VALE SERIA *INUNDADO!*

ONDE É QUE ELE SAI?
QUEM SABE? HÁ MUITOS RIBEIRÕES EMERGINDO NAS ENCOSTAS ORIENTAIS DOS ANDES!
PODE SER QUE ELE UM DIA TENHA CORRIDO POR UMA PASSAGEM ESTREITA, NESTE PONTO! E TALVEZ UM TERREMOTO TENHA FECHADO A PASSAGEM, IMPEDINDO OS ÍNDIOS DE ATRAVESSAR POR AÍ!
SE DESCOBRISSE AONDE VAI O RIO, A GENTE TERIA OUTRA PISTA! MAS QUEM VAI ESCALAR ESTE PAREDÃO?
NEM UMA *FORMIGA* CONSEGUIRIA!
DÁ PRA SUBIR COM EQUIPAMENTO DE ALPINISMO! O PATETA E EU PODEMOS TENTAR!
SOU MEIO... HÃ... PESADO PRA ISSO!
LOGO...
VAMOS PREGAR ESTAS CAVILHAS NAS FENDAS E SUBIR COM O AUXÍLIO DA CORDA!
VÁRIOS MINUTOS E MUITA SORTE DEPOIS...
A PIOR PARTE JÁ FOI! DESCER SERÁ FÁCIL!
ARGH! PUF! PUF!

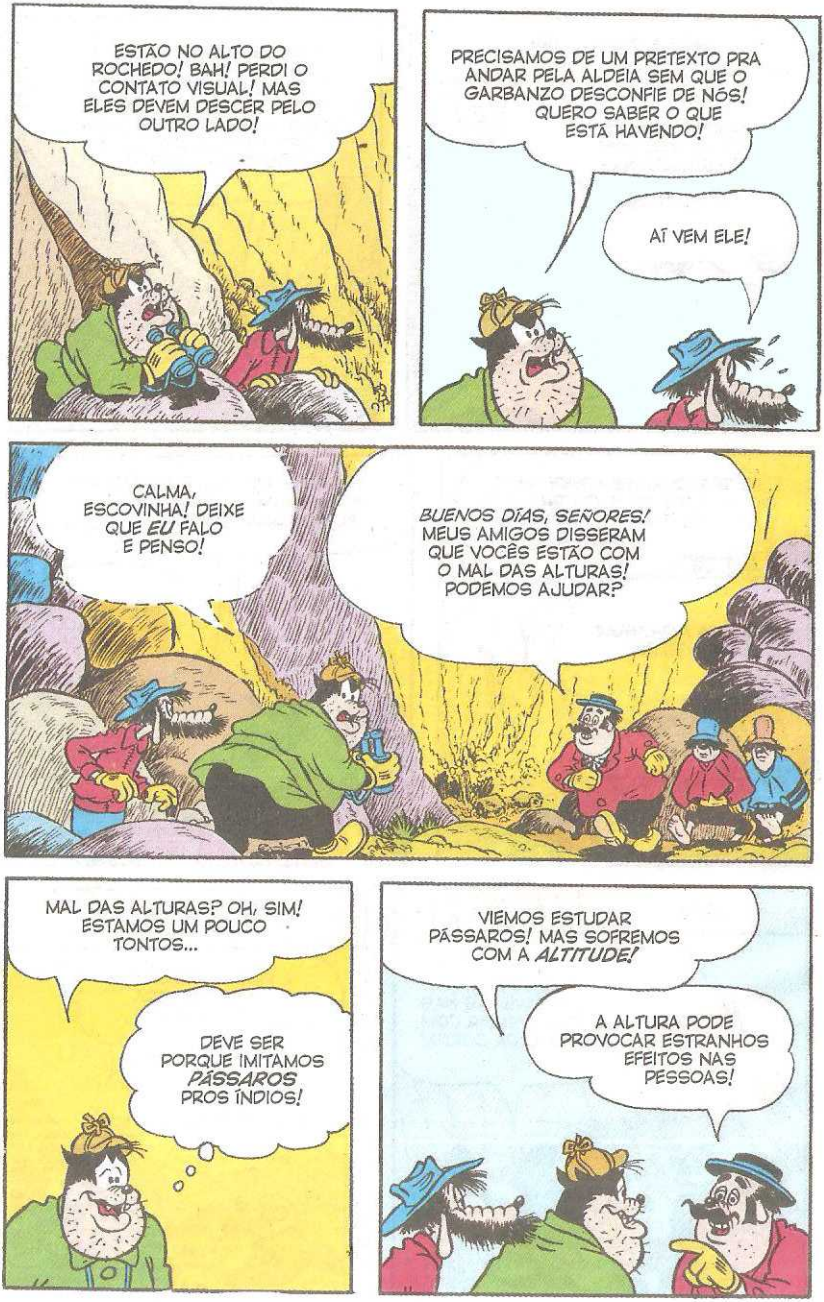
ESTÃO NO ALTO DO ROCHEDO! BAH! PERDI O CONTATO VISUAL! MAS ELES DEVEM DESCER PELO OUTRO LADO!
PRECISAMOS DE UM PRETEXTO PRA ANDAR PELA ALDEIA SEM QUE O GARBANZO DESCONFIE DE NÓS! QUERO SABER O QUE ESTÁ HAVENDO!
AÍ VEM ELE!
CALMA, ESCOVINHA! DEIXE QUE *EU* FALO E PENSO!
BUENOS DÍAS, SEÑORES! MEUS AMIGOS DISSERAM QUE VOCÊS ESTÃO COM O MAL DAS ALTURAS! PODEMOS AJUDAR?
MAL DAS ALTURAS? OH, SIM! ESTAMOS UM POUCO TONTOS...
DEVE SER PORQUE IMITAMOS *PÁSSAROS* PROS ÍNDIOS!
VIEMOS ESTUDAR PÁSSAROS! MAS SOFREMOS COM A *ALTITUDE!*
A ALTURA PODE PROVOCAR ESTRANHOS EFEITOS NAS PESSOAS!

OOOOOH! A-ACHO QUE EU VOU...
?
?

...DES-MAIAR!
CARAMBA!
UUF!
THUMP!

ELE NÃO ESTÁ BEM! TEMOS QUE LEVAR O COITADO PRA ALDEIA!
EH, EH! MEU TRUQUE DEU CERTO!

ENQUANTO ISSO...
O MIGUEL TEM RAZÃO! ALGUMA PASSAGEM NA MONTANHA FOI FECHADA SÉCULOS ATRÁS POR UM TERREMOTO!

TALVEZ ESSE PICO TENHA DESABADO!

UAU! OLHE O VALE LÁ EMBAIXO! SAI UM RIO DA BASE DO ROCHEDO!

ENTÃO...
E VEJA! É UMA ANTIGA TRILHA! A OUTRA PONTA DA PASSAGEM, SEM DÚVIDA!
O RIO ABRIU UM TÚNEL ATRAVÉS DA MONTANHA!
V-VOCÊ NÃO VAI E-ENTRAR, VAI?
É CLARO QUE VOU ENTRAR!
!
OH-OH!
SPLASH!
TERREMOTO! É CLARO QUE VOU SAIR!
PARE! FOI SÓ UMA PEDRA SOLTA!
ZUM!

ESSA NÃO!
SPLOSH!

PEGUEI VOCÊ! RELAXE!
GLUB!

GLUP! VALEU!
NÃO CULPO VOCÊ POR SE APAVORAR, MAS... EI! O QUE É ISSO EM SEU NARIZ?

HÃ?
UMA *CORRENTE DE OURO!* VOCÊ A PESCOU LÁ NO FUNDO!

SABE O QUE QUER DIZER? O TESOURO *EXISTE*... OU NO FUNDO DO TÚNEL OU ESPALHADO PELO LEITO DO RIO!

BRR! QUE ÁGUA FRIA! PRA FICAR LÁ EMBAIXO, SÓ COM TRAJE DE MERGULHO!

NADA ALÉM DE CASCALHO! TENHO O PALPITE DE QUE O TESOURO ESTÁ EM ALGUM PONTO DAQUELE TÚNEL!
BEM, AGORA É TARDE PRA VOLTAR ATRÁS!
VAI ENTRAR DE NOVO? E OS TERREMOTOS?
O JEITO É ARRISCAR! MAS NÃO CREIO QUE HOUVE UM TREMOR MAIOR QUE AQUELE QUE FECHOU A PASSAGEM POR SÉCULOS!
LOGO...
N-NÃO ACHA QUE JÁ VIEMOS LONGE DEMAIS?
TALVEZ! MAS OUÇO UMA QUEDA D'ÁGUA ADIANTE!
VAMOS SUBIR SÓ MAIS ESTA ELEVAÇÃO E...
IAAU!

POXA! O QUE É ISSO?
UM ÍDOLO DE OURO! APOSTO QUE O TESOURO ESTÁ NESTE POÇO SUBTERRÂNEO!

NÃO FALEI? VEJA ALGUNS ORNAMENTOS! ESPERE SÓ ATÉ O MIGUEL SABER *DISSO!*
ESTAMOS RICOS!

TALVEZ NÃO! PELA LEI, O GOVERNO RECEBE UMA PARTE, OS ÍNDIOS, DONOS DESTAS TERRAS, FICAM COM OUTRA E OS DESCOBRIDORES LEVAM O RESTO!
QUANTO?

DEPENDE DO TAMANHO DO TESOURO! DEPOIS, TEM O PROBLEMA DE RETIRAR DAQUI!

MAIS TARDE...
MIGUEL, ACHO QUE ENCONTRAMOS O TESOURO! TROUXEMOS UNS ORNAMENTOS DE OURO PRA PROVAR!

CHH! FALE BAIXO!
POR QUÊ? OS ÍNDIOS NÃO FALAM NOSSA LÍNGUA!
NÃO É ISSO! EU É QUE FIZ UMA TOLICE! DEI ABRIGO A DOIS FORASTEIROS QUE SOFRIAM DO MAL DAS ALTURAS!
E ONDE ESTÃO ELES?
DESCANSANDO EM NOSSA CABANA! DIZEM QUE VIERAM ESTUDAR PÁSSAROS!
E ESCOLHERAM JUSTO ESTA REGIÃO?
JÁ OUVI O BASTANTE!
ELES VOLTARÃO À CIDADE PRA REGISTRAR O ACHADO, MAS VAMOS IMPEDIR QUE ISSO ACONTEÇA!
COMO?
SIMPLES! VAMOS PRA TRILHA SURPREENDER OS TRÊS! AÍ, FAREMOS POR ELES! HUÁ, HUÁ!

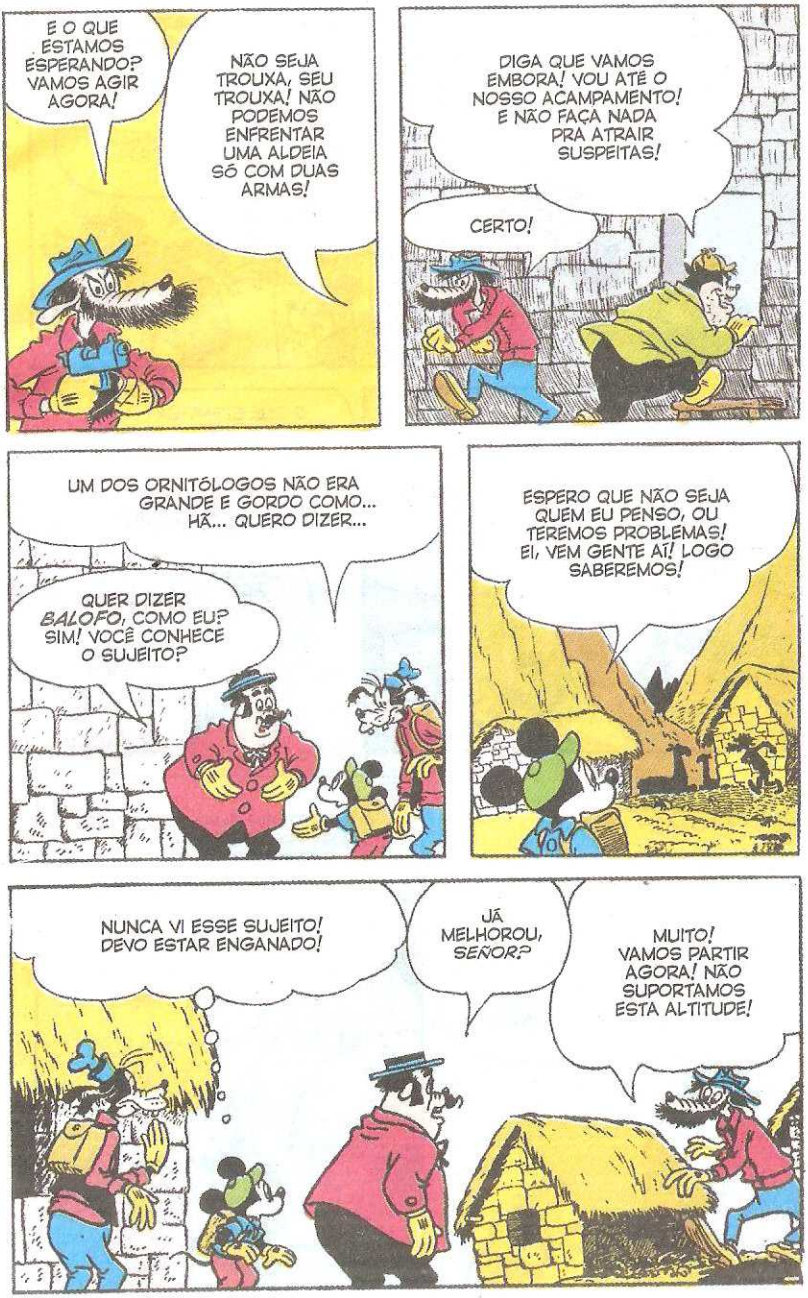
E O QUE ESTAMOS ESPERANDO? VAMOS AGIR AGORA!
NÃO SEJA TROUXA, SEU TROUXA! NÃO PODEMOS ENFRENTAR UMA ALDEIA SÓ COM DUAS ARMAS!
DIGA QUE VAMOS EMBORA! VOU ATÉ O NOSSO ACAMPAMENTO! E NÃO FAÇA NADA PRA ATRAIR SUSPEITAS!
CERTO!
UM DOS ORNITÓLOGOS NÃO ERA GRANDE E GORDO COMO... HÃ... QUERO DIZER...
QUER DIZER *BALOFO*, COMO EU? SIM! VOCÊ CONHECE O SUJEITO?
ESPERO QUE NÃO SEJA QUEM EU PENSO, OU TEREMOS PROBLEMAS! EI, VEM GENTE AÍ! LOGO SABEREMOS!
NUNCA VI ESSE SUJEITO! DEVO ESTAR ENGANADO!
JÁ MELHOROU, *SEÑOR*?
MUITO! VAMOS PARTIR AGORA! NÃO SUPORTAMOS ESTA ALTITUDE!

QUE PENA! AQUI É O ÚNICO LUGAR ONDE VIVE O RARO PELICANO PERUANO!
NÃO DIGA!
SIM! SERIA UM GRANDE TRIUNFO DA ORNITOLOGIA AVISTAR UM ESPÉCIME!
VALEU! AVISAREI MEU PARCEIRO!
NUNCA OUVI FALAR DESSE PÁSSARO!
NEM EU! ESSES FULANOS SÃO TÃO ORNITÓLOGOS QUANTO AQUELA LHAMA!
O QUE SIGNIFICA ISSO?
DE ALGUM MODO, ALGUÉM DESCOBRIU O PROPÓSITO DE NOSSA VIAGEM ATÉ AQUI! VAMOS TER *ENCRENCAS!*
MAS *QUEM*... E *COMO?*
COMO, EU NÃO SEI! QUANTO A *QUEM*, O COLEGA DELE SÓ PODE SER O PATIFE DO *JOÃO BAFO-DE-ONÇA!*
O B-BAFO! ELE FARIA *QUALQUER COISA* PRA LOCALIZAR O TESOURO!
MAS NÃO OUSARIA TENTAR NADA AQUI! OS ÍNDIOS SÃO MEUS AMIGOS!

NÃO PODEMOS FICAR PRA SEMPRE NA ALDEIA! A GENTE PRECISA NOTIFICAR NOSSO ACHADO ÀS AUTORIDADES, E O VALE SÓ TEM UMA SAÍDA! SE OS DOIS PLANEJAM ALGO, DEVEM ESTAR VIGIANDO A TRILHA PRA EVITAR QUE ALGUÉM PASSE!
NÃO HÁ TEMPO A PERDER! É MELHOR EU IR PRA CIDADE JÁ!
E SE ELES ESTIVEREM DE TOCAIA NA TRILHA?
ACHO QUE AINDA NÃO DEU TEMPO! MAS TERÉI QUE CORRER O RISCO!
BOA SORTE!
PERTO DALI...
ESTÁ TUDO BEM! ELES NÃO SUSPEITAM DE NADA!
BOM! VAMOS!
ENTÃO ESTÁ TUDO BEM? HUNF!
COMO ASSIM?

LÁ VAI O MICKEY, PRA CIDADE! NÃO SUSPEITARAM DE NADA, HEIN?
EU N-NÃO ENTENDO!
MAS ELE NÃO IRÁ LONGE!
PARE! QUER TODA A ALDEIA ATRÁS DA GENTE?
PEGUE MUNIÇÃO E ATAQUE O RATO NA TRILHA! VOU PROPOR UM ACORDO PROS AMIGOS DELE!
QUAL?
VOU TROCAR A SEGURANÇA DO MICKEY PELO TESOURO! DÊ DOIS TIROS DAQUI A CINCO MINUTOS PRA CONVENCER OS CARAS!
E SE O RATO ME AVISTAR?
TANTO FAZ! ELE NÃO PODE FUGIR! AS LHAMAS SÃO LENTAS! VÁ ANDANDO E NÃO BOBEIE!
TUDO BEM!

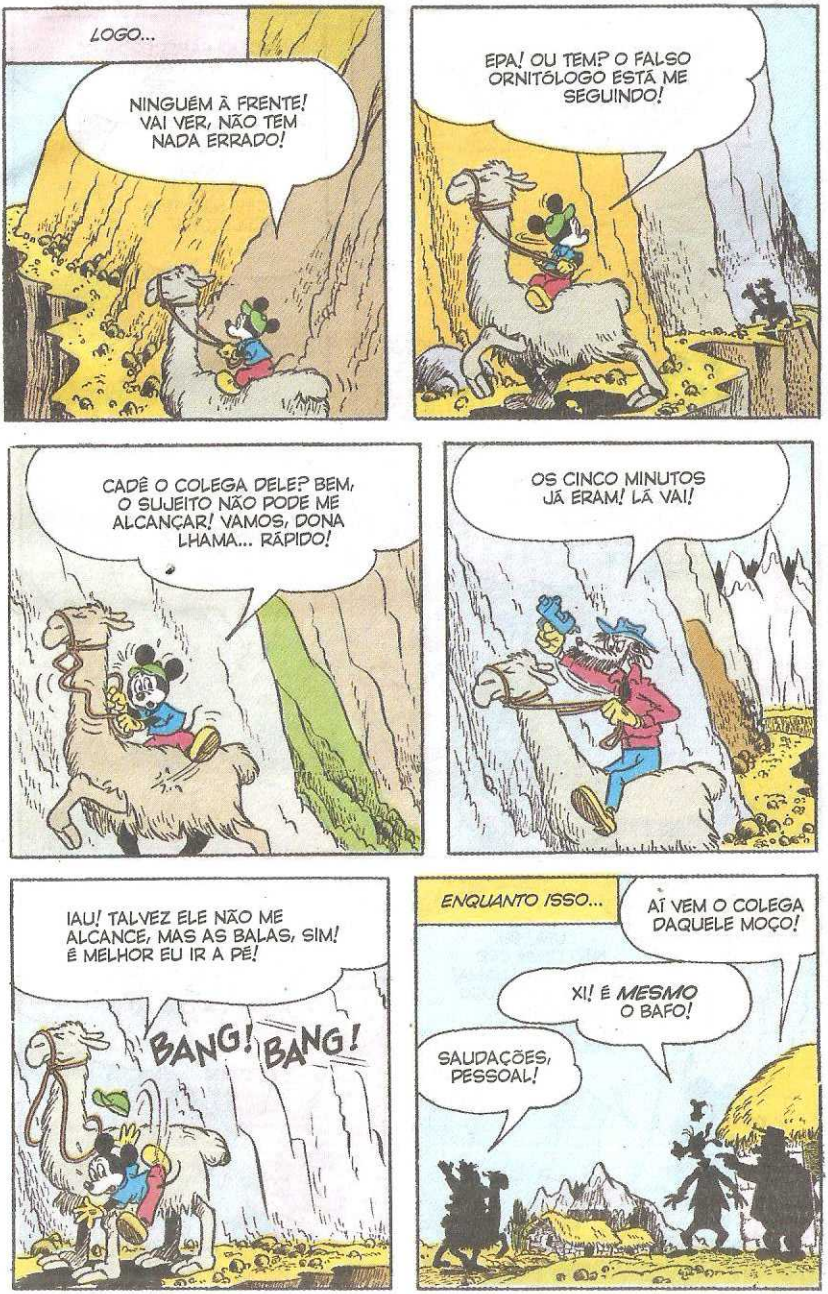
LOGO...
NINGUÉM À FRENTE! VAI VER, NÃO TEM NADA ERRADO!
EPA! OU TEM? O FALSO ORNITÓLOGO ESTÁ ME SEGUINDO!
CADÊ O COLEGA DELE? BEM, O SUJEITO NÃO PODE ME ALCANÇAR! VAMOS, DONA LHAMA... RÁPIDO!
OS CINCO MINUTOS JÁ ERAM! LÁ VAI!
IAU! TALVEZ ELE NÃO ME ALCANCE, MAS AS BALAS, SIM! É MELHOR EU IR A PÉ!
BANG! BANG!
ENQUANTO ISSO...
AÍ VEM O COLEGA DAQUELE MOÇO!
XI! É MESMO O BAFO!
SAUDAÇÕES, PESSOAL!

SUGIRO UM ACORDO! MEU PARCEIRO FOI ATRÁS DO MICKEY! VOCÊS OUVIRAM OS TIROS! SE DESEJAM VER O RATO OUTRA VEZ, ME CONTEM ONDE ESTÁ O TESOURO!

COMO SABEREMOS SE VOCÊ VAI CUMPRIR SUA PARTE?
DOU MINHA PALAVRA! E VOCÊS NÃO TÊM *ESCOLHA!*

PRETENDEM PEDIR AJUDA AOS SEUS AMIGOS ÍNDIOS? ESQUEÇAM! NENHUM TESOURO VALE A VIDA DE UMA PESSOA, CONCORDA?
ZIIP!
É VERDADE! CONTAREI PRA V-VOCÊ!

NO ENTANTO...
UFA! EU NÃO DEVIA TER SALTADO DA LHAMA! GANHEI UM POUCO DE DIANTEIRA, MAS PERDI MUITO FÔLEGO!

É HORA DE USAR A CABEÇA! VOU ARMAR UM GOLPE, POIS O BANDIDO ESTÁ FORA DE VISTA, ATRÁS DA CURVA!

PUF!
ESPERO QUE MINHA FORÇA DÊ PRA SUBIR ESTA ENCOSTA!
AGORA, COMO DIZIAM ANTIGAMENTE, A ONÇA VAI BEBER ÁGUA! ELE ESTÁ OLHANDO PRA FRENTE E NÃO PRA CIMA!
BUMP!
TUUM!
QUÊ...?
SPLAT!
É BOM SABER QUE AS LHAMAS NÃO SÃO À PROVA DE PÂNICO!
POUCO DEPOIS...
O PLANO FUNCIONOU DIREITINHO! CONSEGUI A INFORMAÇÃO QUE EU QUERIA SEM MUITO ESFORÇO! AGORA, BASTA REGISTRAR O TESOURO EM MEU NOME!

AH, AÍ VEM O ESCOVINHA! ESPERO QUE TENHA SE LIVRADO DO RATO DE UMA VEZ!
JÁ TENHO A INFORMAÇÃO! O QUE HOUVE COM O MICKEY?
NADA! E TRATE DE ERGUER AS MÃOS!
OPA!
ENTÃO...
QUANTO AOS FALSOS ORNITÓLOGOS, TERÃO TEMPO DE SOBRA PRA OBSERVAR PÁSSAROS...
...DE DENTRO DA GAIOLA!
CADEIA
FIM

Fale conosco e participe de nossas seções de cartas:
disney.abril@atleitor.com.br

Endereço:
REVISTAS DISNEY
Av. Nações Unidas, 7221
20º andar – CEP 05425-902
São Paulo – SP

Telefone:
(0__11) 3037-4131, de segunda a sexta, das 10 às 12 horas e das 14 às 16 horas

Visite-nos no Facebook:
www.facebook.com.br/abriljovem

Edições anteriores:
Encomende nas bancas

ASSINATURAS

Para assinar o pacote Disney Completo

www.assineabril.com.br
Grande São Paulo:
(0__11) 3347-2121
Demais localidades:
0800-775-2828

Serviço ao Assinante
(renovação, alteração de endereço, dúvidas ou reclamações)

www.abrilsac.com.br
Grande São Paulo:
(0__11) 5087-2112
Demais localidades:
0800-775-2112

EDITORA Abril
Fundada em 1950
VICTOR CIVITA (1907-1990) ROBERTO CIVITA (1936-2013)

Conselho Editorial: Victor Civita Neto (Presidente), Thomaz Souto Corrêa (Vice-Presidente), Alecsandra Zapparoli, Eurípedes Alcântara, Giancarlo Civita, José Roberto Guzzo

Presidente Abril Mídia: Walter Longo

Presidente Editora Abril: Alexandre Caldini

Diretor Comercial: Rogério Gabriel Comprido
Diretor de Vendas para Audiência: Dimas Mietto
Diretor de Marketing: Tiago Afonso
Diretora Digital e Mobile: Sandra Carvalho
Diretor de Apoio Editorial: Edward Pimenta

Diretora Editorial Abril: Alecsandra Zapparoli

Disney BIG

Diretor de Redação: Sérgio Figueiredo

Editora: Mariana Caetano **Repórter:** Paulo Maffia **Editor de Arte:** Fábio Figueiredo **Designer:** Pedro Pecci **Preparador Digital:** Dinei Balieiro **Assistente de Produção Administrativo:** Edésio Souza **Atendimento ao Leitor:** Walkiria Giorgino

VENDAS DE PUBLICIDADE - Andrea Veiga (RJ), Alex Stevens (Internacional), Ana Moreno (Moda, Decoração e Construção), Cristiano Persona (Financeiro), Daniela Serafim (Tecnologia e Telecom), Raquel Ienaga (Saúde, Esporte e Educação), Selma Souto (Bens de Consumo), William Hagopian (Transporte e Mobilidade) **VENDAS PARA AUDIÊNCIA** – Adailton Granado (Processos), Cinthia Obrecht (Circulação Exame/Femininas), Daniela Vada (Atendimento ao Assinante), Ícaro Freitas (Circulação Veja/Lifestyle), Luci Silva (Marketing Direto e Relacionamento), Marcos Tulio Arabe (Estúdio de Criação), Mary Veras (Vendas Corporativas), Rodrigo Chinaglia (e-business), Wilson Paschoal (Vendas em Rede e Trade) **MARKETING** – Andrea Abelleira (Veja), Andrea Costa (Pesquisa de Mercado), Cézar Almeida (Lifestyle), Carolina Bertelli (Femininas), Keila Arciprete (Exame), Diego Macedo (AbrilBigData), Ricardo Packness (MarketingeEventos). **DIGITALEMOBILE** – AdrianaBortolotto (Métricas), Airton Lopes (Tendências), Marcos Francesccini (Implementação de Tendências), Rodrigo Martins (Redes Sociais)

APOIO – ABRIL BRANDED CONTENT - Dagmar Serpa, Katia Militello, Thiago Araújo **PLANEJAMENTO CONTROLE E OPERAÇÕES** – Edilson Soares (Receitas), Renata Antunes (Marketing e Conteúdo) **DEDOC e ABRIL PRESS** – Elenice Ferrari **RECURSOS HUMANOS** – Alessandra de Castro (Desenvolvimento Organizacional), Márcio Nascimento (Remuneração e Benefícios), Regina Cordeiro (Consultoria Interna), Ana Kohl (Saúde e Serviços)

Redação e Correspondência: Av. das Nações Unidas, 7221, 20º andar, Pinheiros, São Paulo, SP, CEP 05425-902, tel. (11) 3037-2000. Publicidade São Paulo e informações sobre representantes de publicidade no Brasil e no Exterior: www.publiabril.com.br

DISNEY BIG nº 38 (ISSN 2316-3194) é uma publicação bimestral da Editora Abril. Distribuída em todo o país pela Dinap S.A. **DISNEY BIG** não admite publicidade redacional.

© 2016 Disney. Todos os direitos reservados.

Serviço ao Assinante: Grande São Paulo: (11) 5087-2112
Demais localidades: 0800-775-2112 www.abrilsac.com
Para assinar: Grande São Paulo: (11) 3347-2121 Demais localidades: 0800-775-2828 www.assineabril.com.br

IMPRESSA NA GRÁFICA ABRIL
Av. Otaviano Alves de Lima, 4400, Freguesia do Ó, CEP 02909-900, São Paulo, SP

FIPP | ANER | SIP

Abril MÍDIA S.A.
Presidente: Walter Longo

Diretor-Superintendente da Gráfica: Eduardo Costa
Diretor de Finanças e Gestão: Fábio Petrossi Gallo
Diretora Jurídica: Mariana Macia
Diretora de Recursos Humanos: Claudia Ribeiro

www.abril.com.br

Seus temas favoritos estão de volta!

Ajude a prender os mais perigosos criminosos de Patópolis!

© 2016 Disney

EDITORA Abril

A MELHOR HISTÓRIA EM QUADRINHOS DO MICKEY QUE VOCÊ JAMAIS VIU!

Acompanhe uma investigação do detetive em Anderville, uma metrópole caótica e opressora. Mickey está sozinho e precisa se reinventar para vencer os inimigos implacáveis e continuar a sua busca pela verdade e pela justiça.

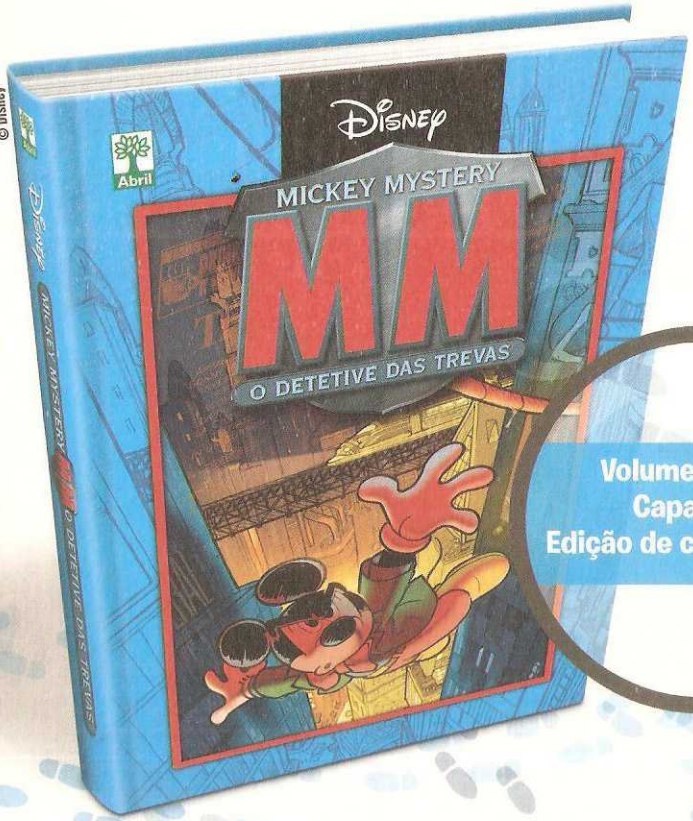

Volume de luxo.
Capa dura.
Edição de colecionador.

NAS MELHORES BANCAS E LIVRARIAS

EDITORA Abril

© Disney

JOHNNY DEPP ANNE HATHAWAY MIA WASIKOWSKA COM HELENA BONHAM CARTER E SACHA BARON COHEN

Disney

ALICE ATRAVÉS DO ESPELHO

© 2016 Disney

DISNEY APRESENTA ROTH FILMS TEAM TODD TIM BURTON JOHNNY DEPP "ALICE THROUGH THE LOOKING GLASS" UMA PRODUÇÃO ANNE HATHAWAY MIA WASIKOWSKA RHYS IFANS COM HELENA BONHAM CARTER E SACHA BARON COHEN COM AS VOZES DE ALAN RICKMAN STEPHEN FRY MICHAEL SHEEN TIMOTHY SPALL MÚSICA DANNY ELFMAN SONY PICTURES IMAGEWORKS SUPERVISÃO DE KEN RALSTON E JAY REDD FIGURINOS COLLEEN ATWOOD DIREÇÃO DE ANDREW WEISBLUM, ACE DIREÇÃO DE DAN HENNAH DIREÇÃO DE STUART DRYBURGH, ASC DESIGN DE JOHN G. SCOTT BASEADO NA OBRA DE LEWIS CARROLL DIRIGIDO POR LINDA WOOLVERTON PRODUZIDO POR JOE ROTH SUZANNE TODD, P.G.A. E JENNIFER TODD, P.G.A. DIRIGIDO POR TIM BURTON DIRIGIDO POR JAMES BOBIN Disney

PREPARE-SE PARA MAIS LOUCURAS

26 DE MAIO NOS CINEMAS